



แผนการดำเนินงาน
ประจำปีงบประมาณ พ.ศ.2562
องค์การบริหารส่วนจังหวัดสระบุรี

กองแผนและงบประมาณ
องค์การบริหารส่วนจังหวัดสระบุรี
โทร.0 3621 1852 ต่อ 310, 314
โทรสาร 0 3621 2188





ประกาศองค์การบริหารส่วนจังหวัดสระบุรี
เรื่อง ประกาศใช้แผนการดำเนินงาน ประจำปีงบประมาณ พ.ศ.๒๕๖๒

ด้วย องค์การบริหารส่วนจังหวัดสระบุรี ได้จัดทำแผนการดำเนินงาน ประจำปีงบประมาณ พ.ศ.๒๕๖๒ องค์การบริหารส่วนจังหวัดสระบุรี ตามขั้นตอนและวิธีการแห่งระเบียบกระทรวงมหาดไทย ว่าด้วยการจัดทำแผนพัฒนาขององค์กรปกครองส่วนท้องถิ่น พ.ศ.๒๕๔๘ แก้ไขเพิ่มเติมถึง (ฉบับที่ ๓) พ.ศ.๒๕๖๑ โดยได้รับความเห็นชอบจากคณะกรรมการพัฒนาองค์การบริหารส่วนจังหวัดสระบุรี ครั้งที่ ๒/๒๕๖๑ วันที่ ๒๙ พฤศจิกายน ๒๕๖๑ แล้ว

อาศัยอำนาจตามความในข้อ ๒๖ (๒) แห่งระเบียบกระทรวงมหาดไทย ว่าด้วยการจัดทำแผนพัฒนาขององค์กรปกครองส่วนท้องถิ่น พ.ศ.๒๕๔๘ แก้ไขเพิ่มเติมถึง (ฉบับที่ ๓) พ.ศ.๒๕๖๑ จึงประกาศใช้แผนการดำเนินงาน ประจำปีงบประมาณ พ.ศ.๒๕๖๒ ขององค์การบริหารส่วนจังหวัดสระบุรี เพื่อเป็นเครื่องมือสำคัญในการบริหารงาน การประสานงาน และการติดตามและประเมินผลงานขององค์การบริหารส่วนจังหวัดสระบุรี ให้เป็นไปอย่างเหมาะสมและมีประสิทธิภาพ ต่อไป

จึงประกาศมาให้ทราบโดยทั่วกัน

ประกาศ ณ วันที่ ๒๙ เดือน พฤศจิกายน พ.ศ.๒๕๖๑

(นายเรืองศักดิ์ วรหาญ)

ปลัดองค์การบริหารส่วนจังหวัด ปฏิบัติหน้าที่

นายกองค์การบริหารส่วนจังหวัดสระบุรี

คำนำ

องค์การบริหารส่วนจังหวัดสระบุรี ได้จัดทำแผนการดำเนินงาน เพื่อนำไปสู่การปฏิบัติ และให้เป็นไปตามระเบียบกระทรวงมหาดไทย ว่าด้วยการจัดทำแผนพัฒนาขององค์กรปกครองส่วนท้องถิ่น พ.ศ.2548 และแก้ไขเพิ่มเติม ฉบับที่ 3 พ.ศ.2561 ในกระบวนการที่นำแผนพัฒนาองค์การบริหารส่วนจังหวัดสระบุรี ไปสู่การปฏิบัติ จึงจำเป็นต้องจัดทำแผนการดำเนินงาน เพื่อให้ทราบถึงรายละเอียดของแผนงาน/โครงการพัฒนา/กิจกรรม ที่ดำเนินการจริงทั้งหมดของข้อบัญญัติองค์การบริหารส่วนจังหวัดสระบุรี งบประมาณรายจ่าย ประจำปีงบประมาณ พ.ศ.2562 ซึ่งระบุถึงช่วงระยะเวลาปฏิบัติงานที่จะดำเนินการตามแผนงาน/โครงการ/กิจกรรม ให้มีความชัดเจนในการปฏิบัติงาน สะดวกต่อการติดตามและประเมินผลมากยิ่งขึ้น

ในการจัดทำแผนการดำเนินงานในครั้งนี้ ต้องขอขอบคุณมา ณ ที่นี้ด้วย กับคณะกรรมการสนับสนุนการจัดทำแผนพัฒนาองค์การบริหารส่วนจังหวัดสระบุรี และคณะกรรมการพัฒนาองค์การบริหารส่วนจังหวัดสระบุรี พร้อมเจ้าหน้าที่ที่ปฏิบัติงานทุกๆ ท่าน ที่ให้ความร่วมมือเป็นอย่างดี องค์การบริหารส่วนจังหวัดสระบุรี หวังเป็นอย่างยิ่งว่าแผนการดำเนินงานคงจะเป็นประโยชน์ และเป็นแนวทางปฏิบัติเพื่อให้เกิดประสิทธิภาพและประสิทธิผลในการปฏิบัติงานให้องค์กร ต่อไป

คณะผู้จัดทำ
กองแผนและงบประมาณ
องค์การบริหารส่วนจังหวัดสระบุรี

บทนำ

ด้วย รัฐธรรมนูญแห่งราชอาณาจักรไทย พ.ศ.2560 ซึ่งเป็นรัฐธรรมนูญฉบับปัจจุบันให้ความสำคัญกับการกระจายอำนาจให้แก่องค์กรปกครองส่วนท้องถิ่นโดยกำหนดกรอบความเป็นอิสระในการกำหนดนโยบาย การปกครอง การบริหาร การบริหารงานบุคคล การเงินและการคลัง และมีอำนาจหน้าที่ของตนเองโดยเฉพาะ นอกจากนี้พระราชบัญญัติกำหนดแผนและขั้นตอนการกระจายอำนาจให้แก่องค์กรปกครองส่วนท้องถิ่น พ.ศ.2542 ได้บัญญัติให้เมืองครีบริบผิตชอบในการจัดทำแผนการกระจายอำนาจให้แก่การปกครองส่วนท้องถิ่น พระราชบัญญัติบริหารงานบุคคลส่วนท้องถิ่น พ.ศ.2542 พระราชบัญญัติว่าด้วยการเข้าชื่อเสนอข้อบัญญัติท้องถิ่น พ.ศ.2542 พระราชบัญญัติว่าด้วยการลงคะแนนเสียงเพื่อถอดถอนสมาชิกสภาท้องถิ่นหรือผู้บริหารท้องถิ่น พ.ศ.2542 ซึ่งจุดหมายดังกล่าวจัดทำขึ้น เพื่อให้กระจายอำนาจเป็นไปอย่างโปร่งใสและสามารถตรวจสอบได้ องค์กรปกครองส่วนท้องถิ่นจึงมีอำนาจกว้างขวางขึ้น ซึ่งมีใช้มีหน้าที่บริการสาธารณะพื้นฐานแก่ประชาชนในท้องถิ่นเท่านั้น แต่รวมไปถึงการพัฒนาคุณภาพชีวิต การพัฒนาเศรษฐกิจและสังคมท้องถิ่น และเป็นองค์กรที่เปิดให้ประชาคมท้องถิ่นมีส่วนร่วมในการบริหารและตรวจสอบการปฏิบัติงานขององค์การบริหารส่วนจังหวัดสระบุรี

องค์การบริหารส่วนจังหวัดสระบุรีได้จัดทำแผนพัฒนาท้องถิ่นสี่ปีซึ่งเป็นแผนที่กำหนดยุทธศาสตร์แนวทางการพัฒนา โดยแสดงถึงวิสัยทัศน์ พันธกิจ และจุดมุ่งหมายในการพัฒนา ในช่วง 4 ปี (2561–2564) และเชื่อมโยงกับการวางแผนเพื่อจัดทำงบประมาณประจำปี เนื่องจากมีลักษณะเป็นการกำหนดรายละเอียดแผนงาน โครงการพัฒนาที่จัดขึ้นสำหรับงบประมาณแต่ละปี โดยครอบคลุมระยะเวลา 4 ปี ตามระเบียบกระทรวงมหาดไทยว่าด้วยการจัดทำแผนพัฒนาขององค์กรปกครองส่วนท้องถิ่น พ.ศ.2548 แก้ไขเพิ่มเติม ฉบับที่ 3 พ.ศ.2561 ประกอบหนังสือกระทรวงมหาดไทย ด่วนที่สุดที่ มท 0810.2/ว0600 ลงวันที่ 29 มกราคม 2559 และตามหนังสือกระทรวงมหาดไทย ด่วนที่สุด ที่ มท 0810.2/ว 5797 ลงวันที่ 10 ตุลาคม 2559 กำหนดให้คณะกรรมการสนับสนุนการจัดทำแผนพัฒนาองค์การบริหารส่วนจังหวัดสระบุรี และคณะกรรมการพัฒนาองค์การบริหารส่วนจังหวัดสระบุรี จึงได้จัดทำแผนดำเนินงานประจำปีงบประมาณ พ.ศ.2562 ตามรูปแบบที่กำหนดตามหนังสือดังกล่าว โดยปรับเปลี่ยนจาก “แนวทางการพัฒนา” เป็น “แผนงาน” เพื่อให้สอดคล้องกับรูปแบบแผนพัฒนาท้องถิ่น

จุดมุ่งหมาย

ในการจัดทำแผนการดำเนินงานขององค์การบริหารส่วนจังหวัดสระบุรีถือได้ว่ามีความสำคัญต่อการปฏิบัติงานขององค์การบริหารส่วนจังหวัดสระบุรี เป็นอย่างยิ่งในอันที่จะทำให้การดำเนินงานขององค์การบริหารส่วนจังหวัดสระบุรีเป็นไปด้วยความสะดวกรวดเร็วและมีความแม่นยำมากยิ่งขึ้น และจะทำให้เกิดผลดีโดยรวมต่อการพัฒนาในทุก ๆ ด้าน

ประกอบกับในการจัดทำแผนการดำเนินงานนั้น มีจุดมุ่งหมายเพื่อแสดงถึงรายละเอียดแผนงาน/โครงการพัฒนาและกิจกรรมที่ดำเนินการจริงทั้งหมด ในพื้นที่ขององค์การบริหารส่วนจังหวัดสระบุรี ประจำปีงบประมาณที่ได้จัดทำข้อบัญญัติงบประมาณรายจ่าย ดังนั้น จึงทำให้แนวทางในการดำเนินงานในปีงบประมาณนั้น ๆ ขององค์การบริหารส่วนจังหวัดสระบุรี มีความชัดเจนในทางปฏิบัติมากขึ้น และมีการประสานและบูรณาการการทำงานกับหน่วยงานและการจำแนกรายละเอียดต่าง ๆ ของแผนงาน/โครงการในแผนการดำเนินงาน จะทำให้การติดตาม ประเมินผล เมื่อสิ้นปีงบประมาณมีความเหมาะสมและมีความสะดวกมากยิ่งขึ้น

แนวทางในการจัดทำแผนการดำเนินงาน

แผนการดำเนินงานเป็นเครื่องมือสำคัญในการบริหารงานของผู้บริหารเพื่อควบคุมการดำเนินงานให้เป็นไปอย่างเหมาะสมและมีประสิทธิภาพ รวมทั้งแผนการดำเนินงานยังใช้เป็นเครื่องมือในการติดตามการดำเนินงาน การประเมินผล ดังนั้นแผนการดำเนินงานจึงมีแนวทางในการจัดทำดังนี้

1. เป็นแผนที่แยกออกมาจากแผนพัฒนา และมีลักษณะเป็นแผนการดำเนินการ
2. จัดทำหลังจากที่ได้มีการจัดท่างบประมาณรายจ่ายประจำปีแล้ว
3. เป็นการแสดงถึงเป้าหมาย รายละเอียดกิจกรรม งบประมาณ ระยะเวลาที่ชัดเจน และแสดงถึงการดำเนินงานจริง
4. เป็นการรวบรวมข้อมูลจากทุกหน่วยงาน ที่จะเข้ามาดำเนินการในพื้นที่ของ-
องค์การบริหารส่วนจังหวัดสระบุรี

วัตถุประสงค์ของแผนการดำเนินงาน

การวางแผนการดำเนินงาน เป็นแผนงานซึ่งนำแผนการบริหารคือแผนพัฒนาท้องถิ่นสี่ปี (พ.ศ.2561-2564) องค์การบริหารส่วนจังหวัดสระบุรี ไปดำเนินการในภาคปฏิบัติ กล่าวคือ นำกิจกรรม/โครงการ องค์การบริหารส่วนจังหวัดสระบุรีทุกกิจกรรม/โครงการ โดยมีขั้นตอนการปฏิบัติที่มีระยะเวลาแน่นอน และกำหนดวิธีการติดตามและประเมินผลด้วยตนเอง มาใช้ในการติดตามการปฏิบัติราชการขององค์การบริหารส่วนจังหวัดสระบุรี โดยมีวัตถุประสงค์ มีดังนี้

1. เพื่อแสดงถึงรายละเอียดของแผนงาน/โครงการพัฒนาและกิจกรรมการพัฒนาที่ดำเนินการจริงทั้งหมดในพื้นที่ขององค์กรปกครองส่วนท้องถิ่น ประจำปีงบประมาณนั้นเพื่อให้แนวทางในการดำเนินงานในปีงบประมาณนั้นขององค์กรปกครองส่วนท้องถิ่น มีความชัดเจนในการปฏิบัติมากขึ้น ลดความซ้ำซ้อนของโครงการ มีการประสานและบูรณาการทำงานกับหน่วยงานและจำแนกรายละเอียดต่างๆ ของแผนงาน/โครงการ ในแผนการดำเนินงาน
2. แผนการดำเนินงานจะเป็นเครื่องมือสำคัญในการบริหารงานของผู้บริหารท้องถิ่น เพื่อควบคุมการดำเนินงานให้เป็นไปอย่างเหมาะสม และมีประสิทธิภาพ
3. แผนการดำเนินงาน จะกำหนดรายละเอียดของโครงการ/กิจกรรมการพัฒนาที่ดำเนินการโดยโครงการ/กิจกรรมการพัฒนา ที่จะบรรจุในแผนการดำเนินงานจะมีที่มาจาก
 - 3.1 งบประมาณรายจ่ายประจำปี งบประมาณรายจ่ายเพิ่มเติม ขององค์กรปกครองส่วนท้องถิ่น (รวมทั้งเงินอุดหนุนที่องค์กรปกครองส่วนท้องถิ่นอุดหนุนให้หน่วยงานอื่นดำเนินการ)
 - 3.2 โครงการ กิจกรรม การพัฒนาขององค์กรปกครองส่วนท้องถิ่นที่เกิดจากการจ่ายขาดเงินสะสม เงินกู้ เงินอุดหนุนเฉพาะกิจหรืองบประมาณรายจ่ายอื่นๆ ที่ดำเนินการตามโครงการพัฒนาท้องถิ่น
 - 3.3 โครงการ/กิจกรรมการพัฒนาที่องค์กรปกครองส่วนท้องถิ่นดำเนินการเองโดยไม่ใช้งบประมาณ (ถ้ามี)
 - 3.4 โครงการ/กิจกรรมการพัฒนาอื่นๆ ที่องค์กรปกครองส่วนท้องถิ่นพิจารณาเห็นว่าจะเกิดประโยชน์ในการประสานการดำเนินงาน
4. เพื่อใช้ในการประสานและบูรณาการ การทำงานกับหน่วยงานต่าง ๆ

ขั้นตอนการจัดทำแผนการดำเนินงาน

ตามระเบียบกระทรวงมหาดไทย ว่าด้วยการจัดทำแผนพัฒนาขององค์กรปกครองส่วนท้องถิ่น พ.ศ.2548 แก้ไขเพิ่มเติม ฉบับที่ 3 พ.ศ.2561 ข้อ 26 และ ข้อ 27 ได้กำหนดให้องค์กรปกครองส่วนท้องถิ่นจัดทำแผนการดำเนินงานโดยมีขั้นตอน ดังนี้

ขั้นตอนที่ 1 การเก็บรวบรวมข้อมูล

คณะกรรมการสนับสนุนการพัฒนาองค์การบริหารส่วนจังหวัดสระบุรี รวบรวมข้อมูลโครงการ/กิจกรรมที่จะมีการดำเนินการจริงขององค์การบริหารส่วนจังหวัดสระบุรี มาจัดทำรายละเอียดในการดำเนินงาน และได้รวบรวมข้อมูลโครงการ/กิจกรรม จากองค์กรปกครองส่วนท้องถิ่นและหน่วยงานอื่น เพื่อใช้เป็นข้อมูลในการประสานและจัดทำแผนพัฒนาขององค์การบริหารส่วนจังหวัด ทั้งนี้เพื่อความเป็นไปได้และถูกต้องในการติดตามและประเมินผล

ขั้นตอนที่ 2 จัดทำร่างแผนการดำเนินงาน

หลังจากรวบรวมข้อมูลโครงการต่าง ๆ ที่จะดำเนินการจริง คณะกรรมการสนับสนุนการพัฒนาองค์การบริหารส่วนจังหวัดสระบุรี จัดทำร่างแผนการดำเนินงานโดยนำข้อมูลทั้งหมดมาแยกแผนงานตามยุทธศาสตร์ที่กำหนดไว้ในแผนพัฒนาท้องถิ่นสี่ปี (พ.ศ.2561-2564) องค์การบริหารส่วนจังหวัดสระบุรี

ขั้นตอนที่ 3 การประกาศใช้แผนการดำเนินงาน

หลังจากจัดทำร่างแผนการดำเนินงานเสร็จแล้ว คณะกรรมการสนับสนุนการพัฒนาองค์การบริหารส่วนจังหวัดสระบุรี นำร่างแผนฯ เสนอคณะกรรมการพัฒนาองค์การบริหารส่วนจังหวัดสระบุรีพิจารณา ร่างแผนการดำเนินงาน แล้วเสนอผู้บริหารท้องถิ่นประกาศเป็นแผนการดำเนินงาน โดยให้ปิดประกาศแผนการดำเนินงานภายในสิบห้าวันนับแต่วันที่ประกาศ เพื่อให้ประชาชนในท้องถิ่นทราบโดยทั่วกัน และต้องปิดประกาศไว้อย่างน้อยสามสิบวัน

ทั้งนี้ แผนการดำเนินงานให้จัดทำเสร็จภายในสามสิบวันนับแต่วันที่ประกาศใช้งบประมาณรายจ่ายประจำปี งบประมาณรายจ่ายเพิ่มเติม งบประมาณจากเงินสะสม หรือได้รับแจ้งแผนงาน/โครงการจากหน่วยงานราชการส่วนกลาง ส่วนภูมิภาค รัฐวิสาหกิจหรือหน่วยงานอื่นๆ ที่ต้องดำเนินการในพื้นที่องค์กรปกครองส่วนท้องถิ่นในปีงบประมาณนั้นการขยายเวลาการจัดทำและการแก้ไขแผนการดำเนินงานเป็นอำนาจของผู้บริหารท้องถิ่น

การจัดทำแผนการดำเนินงานเพิ่มเติม

ภายหลังจากองค์กรปกครองส่วนท้องถิ่นได้จัดทำแผนการดำเนินงานแล้วหากองค์กรปกครองส่วนท้องถิ่นมีการจัดตั้งงบประมาณเพิ่มเติมหรือได้รับแจ้งแผนงาน/โครงการเพิ่มเติมจากหน่วยงานราชการส่วนกลาง ส่วนภูมิภาค รัฐวิสาหกิจหรือหน่วยงานอื่นๆ ที่ดำเนินการในพื้นที่องค์กรปกครองส่วนท้องถิ่นในปีงบประมาณนั้น ให้องค์กรปกครองส่วนท้องถิ่นดำเนินการจัดทำแผนการดำเนินงานให้แล้วเสร็จภายใน 30 วัน นับแต่มีการจัดตั้งงบประมาณเพิ่มเติมหรือได้รับแจ้งแผนงาน/โครงการเพิ่มเติมจากหน่วยงานราชการส่วนกลาง ส่วนภูมิภาค รัฐวิสาหกิจหรือหน่วยงานอื่นๆ (โดยให้จัดทำเป็นแผนการดำเนินงานเพิ่มเติม ฉบับที่ 2,3,4,.....)

ร่างแผนการดำเนินงานให้พิจารณาจัดหมวดหมู่ให้สอดคล้องกับยุทธศาสตร์และแผนงานของ
องค์กรปกครองส่วนท้องถิ่น ที่กำหนดไว้ในยุทธศาสตร์การพัฒนาขององค์กรปกครองส่วนท้องถิ่น และ
สอดคล้องกับแผนพัฒนาท้องถิ่นสี่ปี โดยมีเค้าโครงแผนการดำเนินงาน 2 ส่วน

ส่วนที่ 1 บทนำ ประกอบด้วย

- บทนำ
- วัตถุประสงค์ของแผนการดำเนินงาน
- ขั้นตอนการจัดทำแผนการดำเนินงาน
- ประโยชน์ของแผนการดำเนินงาน

ส่วนที่ 2 บัญชีโครงการ/กิจกรรม ประกอบด้วย

- บัญชีสรุปจำนวนโครงการและงบประมาณ (แบบ ผด. 01)

แบบ ผด.01 เป็นแบบบัญชีสรุปจำนวนโครงการและงบประมาณ

แผนการดำเนินงาน ประจำปีงบประมาณ พ.ศ.2562 ประกอบด้วย ยุทธศาสตร์/แผนงาน จำนวนโครงการที่
ดำเนินการ คิดเป็นร้อยละของโครงการทั้งหมด จำนวนงบประมาณ คิดเป็นร้อยละของงบประมาณทั้งหมด
หน่วยงานรับผิดชอบ

การจัดทำแผนการดำเนินงานตามแบบ ผด.01 นี้ จะต้องลงรายการยุทธศาสตร์
แผนงาน ให้ครบถ้วนสมบูรณ์ ลงรายการของจำนวนโครงการที่ดำเนินการ การคิดเป็นร้อยละของโครงการ
ทั้งหมด จำนวนงบประมาณ และการคิดเป็นร้อยละของงบประมาณทั้งหมด และต้องระบุหน่วยงานรับผิดชอบ
และเมื่อลงแต่ละยุทธศาสตร์และแผนงานแล้ว จะต้องรวมผลทุกครั้ง และจะต้องรวมผลในภาพรวมทั้งหมดด้วย
การลงยุทธศาสตร์และแผนงานโดยภาพรวมทั้งหมด ผลของการคิดเป็นร้อยละของโครงการทั้งหมด
และการคิดเป็นร้อยละของงบประมาณทั้งหมด จะต้องเป็นร้อยละร้อยเสมอ (100)

- บัญชีโครงการ/กิจกรรม/งบประมาณ (แบบ ผด.02) (ผอ.02/1)

แบบ ผด.02 และ แบบ ผด.02/1 เป็นแบบบัญชีโครงการ/งบประมาณ/กิจกรรม

แผนการดำเนินงาน ประจำปีงบประมาณ พ.ศ.2562 ประกอบด้วย ยุทธศาสตร์แต่ละยุทธศาสตร์พร้อมแสดง
แผนงาน โดยมีลำดับที่/โครงการ/รายละเอียดของกิจกรรมที่เกิดขึ้นจากโครงการ/งบประมาณ (บาท)/สถานที่
ดำเนินการ/หน่วยงานรับผิดชอบหลัก/ปีงบประมาณและเดือน โดยเริ่มจากเดือนตุลาคมของปีหนึ่งไปสิ้นสุด
เดือนกันยายนอีกปีหนึ่ง

แผนภูมิแสดงขั้นตอนในการจัดทำแผนการดำเนินงาน ประจำปี 2562

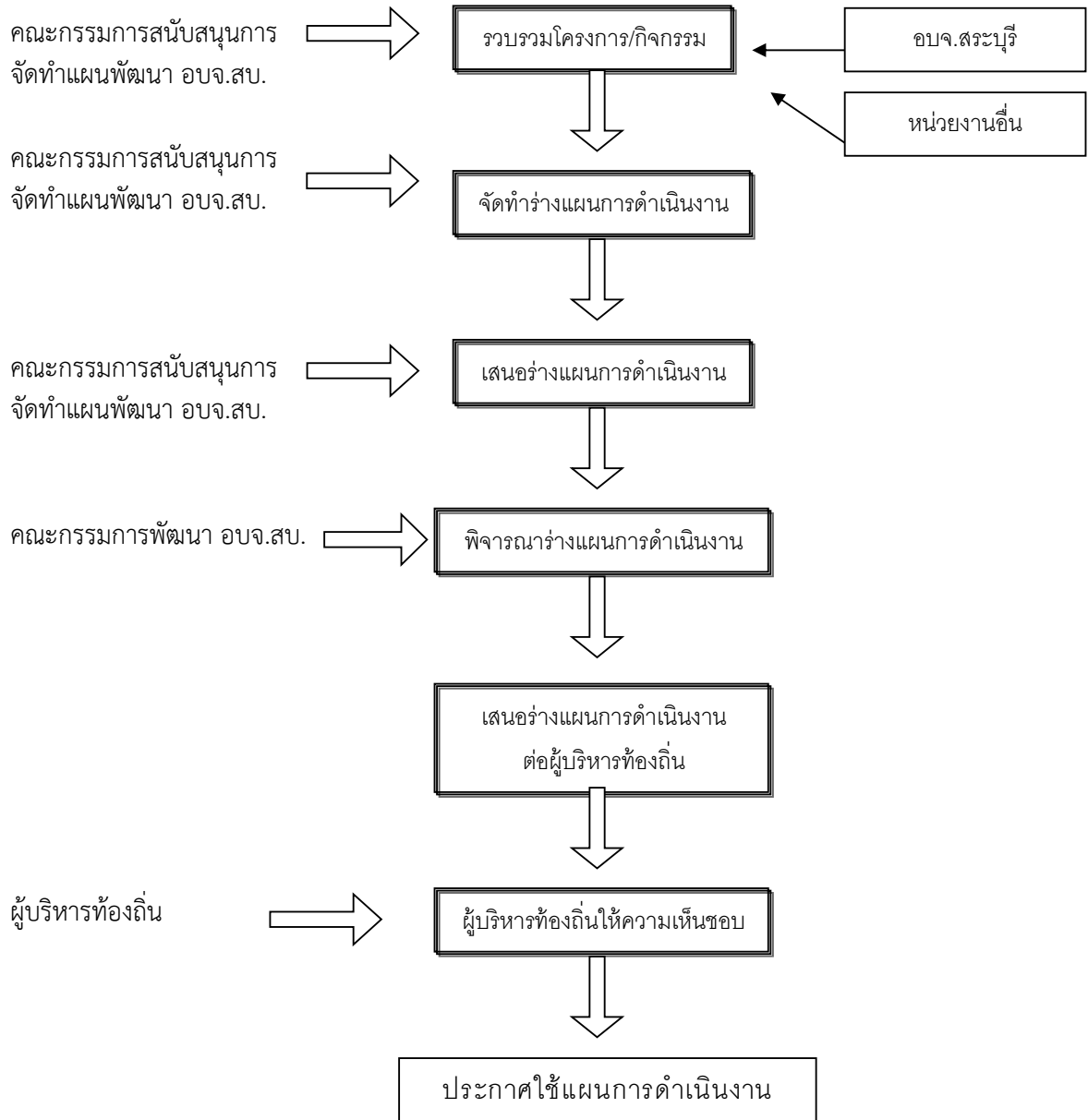

ประโยชน์ของแผนการดำเนินงาน

แผนการดำเนินงานเป็นเครื่องมือสำคัญในการบริหารงานของผู้บริหารท้องถิ่น เพื่อควบคุมการดำเนินงานให้เป็นไปอย่างเหมาะสมและมีประสิทธิภาพ เพราะแผนการดำเนินงานได้แสดงถึงขั้นตอนการดำเนินงานที่มีห้วงเวลาที่ชัดเจน จึงใช้เป็นเครื่องมือในการติดตามผลการดำเนินงานได้โดยสะดวก รวมถึงการประเมินผลที่แม่นยำตามขั้นตอน และมีประสิทธิภาพเพิ่มขึ้น แต่ทั้งนี้ขั้นตอน กระบวนการตามแผนดังกล่าวจะมีความเป็นไปได้นั้นก็ต่อเมื่อมีปัจจัยสนับสนุนที่เหมาะสม ที่สำคัญคือรายได้ที่ได้รับการจัดสรรในแต่ละโครงการ / กิจกรรม รวมถึงปัจจัยเสี่ยงต่างๆ ที่ทำให้กระบวนการเหล่านั้นไม่สามารถเป็นไปตามแผน เช่น จำนวนเงินรายได้ไม่เพียงพอ สภาวะการณ์ที่ผันผวนของสังคมและการเมือง ภาวะดินฟ้าอากาศที่ไม่เอื้อต่อการดำเนินกิจกรรม เป็นต้น โดยสรุป ได้ดังนี้

1. ทำให้การดำเนินงานแผนงาน/โครงการพัฒนาในปีงบประมาณ มีความชัดเจนในการปฏิบัติมากขึ้น
2. มีความสะดวกในการติดตามประเมินผลการนำ แผนไปปฏิบัติ มีความสะดวกและมีประสิทธิภาพ
3. เพื่อให้การใช้จ่ายงบประมาณในแต่ละปีของหน่วยงานเป็นไปอย่างมีประสิทธิภาพ
4. ทราบถึงจำนวนงบประมาณที่ต้องจ่ายจริงในแต่ละปี
5. สามารถบริหารเวลาในการดำเนินงานโครงการของทุกส่วนขององค์การบริหารส่วนจังหวัดสระบุรี
6. สามารถนำแผนการปฏิบัติการมาวิเคราะห์ปัญหาอันเกิดจากการดำเนินโครงการต่างๆ ตามงบประมาณได้อย่างถูกต้อง

**บัญชีสรุปจำนวนโครงการและงบประมาณ
แผนการดำเนินงาน ประจำปีงบประมาณ พ.ศ.2562
องค์การบริหารส่วนจังหวัดสระบุรี**

แบบ ผด.01

ยุทธศาสตร์/แนวทางการพัฒนา	จำนวนโครงการที่ดำเนินการ	คิดเป็นร้อยละของโครงการทั้งหมด	จำนวนงบประมาณ	คิดเป็นร้อยละของงบประมาณทั้งหมด	หน่วยดำเนินการ
1. ยุทธศาสตร์ด้านโครงสร้างพื้นฐาน					
1.1 แผนงานเคหะและชุมชน (หน้า 12)	2	1.235	27,520,000.00	4.241	กองช่าง
1.2 แผนงานอุตสาหกรรมและการโยธา (หน้า 13-35)	69	42.593	507,187,000.00	78.154	กองช่าง
รวม	71	43.827	534,707,000.00	82.395	
2. ยุทธศาสตร์ด้านการส่งเสริมคุณภาพชีวิต					
2.1 แผนงานการรักษาความสงบภายใน (หน้า 36-37)	3	1.852	4,786,100.00	0.738	กองช่าง
2.2 แผนงานการศึกษา (หน้า 38-53)	38	23.457	15,884,290.00	2.448	กองการศึกษาฯ
2.3 แผนงานสาธารณสุข (หน้า 54-55)	6	3.704	15,400,000.00	2.373	กองช่าง,กองแผนฯ
2.4 แผนงานสังคมสงเคราะห์ (หน้า 56-57)	4	2.469	1,800,000.00	0.277	สำนักปลัดฯ, กองแผนฯ
2.5 แผนงานเคหะและชุมชน (หน้า 58)	2	1.235	6,514,000.00	1.004	กองช่าง
2.6 แผนงานสร้างความเข้มแข็งของชุมชน (หน้า 59-61)	8	4.938	4,350,000.00	0.670	กองการศึกษาฯ,กองแผนฯ,สำนักปลัดฯ
2.7 แผนงานการศาสนา วัฒนธรรมและนันทนาการ (หน้า 62-64)	5	3.086	31,584,000.00	4.867	กองการศึกษาฯ
2.8 แผนงานอุตสาหกรรมและการโยธา (หน้า 65)	1	0.617	9,000,000.00	1.387	กองช่าง
2.9 แผนงานการเกษตร (หน้า 66)	1	0.617	569,000.00	0.088	กองช่าง
2.10 แผนงานงบกลาง (หน้า 67)	2	1.235	5,000,000.00	0.770	สำนักปลัดฯ,กองคลัง
รวม	70	43.210	94,887,390.00	14.622	

ยุทธศาสตร์/แนวทางการพัฒนา	จำนวนโครงการที่ดำเนินการ	คิดเป็นร้อยละของโครงการทั้งหมด	จำนวนงบประมาณ	คิดเป็นร้อยละของงบประมาณทั้งหมด	หน่วยดำเนินการ
3. ยุทธศาสตร์การส่งเสริมการท่องเที่ยว อนุรักษ์วัฒนธรรม จารีตประเพณี และภูมิปัญญาท้องถิ่น					
3.1 แผนงานการศาสนา วัฒนธรรมและนันทนาการ (หน้า 68-69)	2	1.235	1,500,000.00	0.231	กองการศึกษาฯ
รวม	2	1.235	1,500,000.00	0.231	
4. ยุทธศาสตร์ด้านการพัฒนาองค์กรและบุคลากรสู่การบริหารจัดการที่ดี					
4.1 แผนงานบริหารทั่วไป (หน้า 70-78)	17	10.494	9,665,000.00	1.489	กองกิจการสภาฯ, สำนักปลัดฯ
					กองแผนฯ
4.2 แผนงานสร้างความเข้มแข็งของชุมชน (หน้า 79)	1	0.617	1,500,000.00	0.231	กองแผนฯ
4.3 แผนงานอุตสาหกรรมและการโยธา (หน้า 80)	1	0.617	6,695,000.00	1.032	กองช่าง
รวม	19	11.728	17,860,000.00	2.752	
รวมทั้งสิ้น	162	100.000	648,954,390.00	100.000	

ยุทธศาสตร์/แนวทางการพัฒนา	จำนวนโครงการที่ดำเนินการ	คิดเป็นร้อยละของโครงการทั้งหมด	จำนวนงบประมาณ	คิดเป็นร้อยละของงบประมาณทั้งหมด	หน่วยดำเนินการ
1. ยุทธศาสตร์ด้านโครงสร้างพื้นฐาน	71	43.827	534,707,000.00	82.395	กองช่าง
2. ยุทธศาสตร์ด้านการส่งเสริมคุณภาพชีวิต	70	43.210	94,887,390.00	14.622	กองช่าง,กองแผนฯ,กองคลัง สำนักปลัดฯ, กองการศึกษาฯ
3. ยุทธศาสตร์การส่งเสริมการท่องเที่ยว อนุรักษ์วัฒนธรรม จารีตประเพณี และภูมิปัญญาท้องถิ่น	2	1.235	1,500,000.00	0.231	กองการศึกษาฯ
4. ยุทธศาสตร์ด้านการพัฒนาองค์กรและบุคลากรสู่การบริหารจัดการที่ดี	19	11.728	17,860,000.00	2.752	กองกิจการสภาฯ,กองช่าง สำนักปลัดฯ,กองแผนฯ
รวมทั้งสิ้น	162	100.000	648,954,390.00	100.000	

บัญชีสรุปจำนวนกิจกรรมและงบประมาณ
แผนการดำเนินงาน ประจำปีงบประมาณ พ.ศ.2562
องค์การบริหารส่วนจังหวัดสระบุรี (เฉพาะในส่วนของ ผ.08)

แบบ ผต.01

ประเภทครุภัณฑ์/แผนงาน	จำนวน กิจกรรมที่ ดำเนินการ	คิดเป็นร้อยละ ของกิจกรรม ทั้งหมด	จำนวนงบประมาณ	คิดเป็นร้อยละ ของงบประมาณ ทั้งหมด	หน่วยดำเนินการ
1. ครุภัณฑ์สำนักงาน					
1.1 แผนงานบริหารงานทั่วไป (หน้า 81-84)	20	28.9855	772,580.00	2.99392	สำนักปลัดฯ,กองแผนฯ,กองคลัง กองพัสดุฯ,หน่วยตรวจสอบฯ กองกิจการสภาฯ
1.2 แผนงานการศึกษา (หน้า 85-86)	9	13.0435	408,900.00	1.58458	กองการศึกษาฯ
1.3 แผนงานอุตสาหกรรมและการโยธา (หน้า 87-88)	4	5.7971	577,400.00	2.23755	กองช่าง
2. ครุภัณฑ์ยานพาหนะและขนส่ง					
2.1 แผนงานบริหารงานทั่วไป (หน้า 89)	1	1.4493	814,000.00	3.15443	กองแผนฯ
2.2 แผนงานอุตสาหกรรมและการโยธา (หน้า 90)	1	1.4493	1,430,000.00	5.54157	กองช่าง
3. ครุภัณฑ์เกษตร					
3.1 แผนงานอุตสาหกรรมและการโยธา (หน้า 91)	2	2.8986	1,540,000.00	5.96784	กองช่าง
4. ครุภัณฑ์ก่อสร้าง					
4.1 แผนงานอุตสาหกรรมและการโยธา (หน้า 92)	4	5.7971	18,745,000.00	72.64102	กองช่าง
5. ครุภัณฑ์ไฟฟ้าและวิทยุ					
5.1 แผนงานการศาสนา วัฒนธรรมและนันทนาการ (หน้า 93)	1	1.4493	266,410.00	1.03240	กองการศึกษาฯ

ประเภทครุภัณฑ์/แผนงาน	จำนวนกิจกรรมที่	คิดเป็นร้อยละของกิจกรรม	จำนวนงบประมาณ	คิดเป็นร้อยละของงบประมาณ	หน่วยดำเนินการ
6. ครุภัณฑ์วิทยาศาสตร์หรือการแพทย์					
6.1 แผนงานการศาสนา วัฒนธรรมและนันทนาการ (หน้า 94)	1	1.4493	240,000.00	0.93005	กองการศึกษาฯ
7. ครุภัณฑ์งานบ้านงานครัว					
7.1 แผนงานบริหารงานทั่วไป (หน้า 95)	1	1.4493	10,200.00	0.03953	สำนักปลัดฯ
8. ครุภัณฑ์คอมพิวเตอร์					
8.1 แผนงานบริหารงานทั่วไป (หน้า 96-101)	15	21.7391	629,800.00	2.44061	สำนักปลัดฯ,กองแผน กองคลัง,กองพัสดุฯ หน่วยตรวจสอบภายใน
8.2 แผนงานการศึกษา (หน้า 102-104)	8	11.5942	342,000.00	1.32533	กองการศึกษาฯ
8.3 แผนงานการศาสนา วัฒนธรรมและนันทนาการ (หน้า 105)	2	2.8986	28,690.00	0.11118	กองการศึกษาฯ
รวมทั้งสิ้น 8 ประเภทครุภัณฑ์ 4 แผนงาน (หน้า 81-105)	69	100	25,804,980.00	100	

บัญชีโครงการ/กิจกรรม/งบประมาณ
แผนการดำเนินงาน ประจำปีงบประมาณ พ.ศ.2562
องค์การบริหารส่วนจังหวัดสระบุรี

1. ยุทธศาสตร์ด้านโครงสร้างพื้นฐาน

1.1 แผนงานเคหะและชุมชน

แบบ ผด.02

ลำดับ ที่	โครงการ/กิจกรรม	รายละเอียดโครงการ/ กิจกรรม	งบประมาณ (บาท)	สถานที่ดำเนินการ	หน่วยงานที่ รับผิดชอบ	พ.ศ.2561		พ.ศ.2562							
						ต.ค.	พ.ย.	ธ.ค.	ม.ค.	ก.พ.	มี.ค.	เม.ย.	พ.ค.	มิ.ย.	ก.ค.
1	ก่อสร้างวางท่อระบายน้ำ พร้อมบ่อพัก	วางท่อระบายน้ำขนาด ศก. 1X1 ม.พร้อมบ่อพักทุก ระยะ 10 ม.ความยาวรวม 3,400 ม. ตามแบบ อบจ.สบ.	16,570,000	บริเวณริมถนนอดิเรกสาร ตั้งแต่ หมู่ที่ 2,3,4,6 ต.บ้านแก่ง อ.เฉลิมพระเกียรติ จ.สระบุรี	กองช่าง				←—————→						
2	ก่อสร้างทางเท้า ถนนสายวัฒนธรรม (ช่วงที่ 2) หมู่ที่ 1-4 ต.ต้นตาล ถึง หมู่ที่ 1-3 ต.พระยาทศ อ.เสาไห้ เชื่อมต่อ ต.ดาวเรือง อ.เมือง จ.สระบุรี เชื่อม ต.ท่าช้าง อ.เสาไห้ จ.สระบุรี	ก่อสร้างทางเท้า กว้าง 3 ม. ยาว 954 ม.พร้อมวางท่อ ขนาด ศก.0.80X1.00 ม. จำนวน 855 ท่อน บ่อพัก ขนาด 1.25X1.25 ม.จำนวน 95 บ่อ และติดตั้งโคมไฟสูง 9 ม.ขนาด 250w จำนวน 13 ต้น ตามแบบ อบจ.สบ.	10,950,000	ก่อสร้างทางเท้า ถนนสายวัฒนธรรม (ช่วงที่ 2) หมู่ที่ 1-4 ต.ต้นตาล ถึง หมู่ที่ 1-3 ต.พระยาทศ อ.เสาไห้ เชื่อมต่อ ต.ดาวเรือง อ.เมือง จ.สระบุรี เชื่อม ต.ท่าช้าง อ.เสาไห้ จ.สระบุรี	กองช่าง				←—————→						

1. ยุทธศาสตร์ด้านโครงสร้างพื้นฐาน

1.2 แผนงานอุตสาหกรรมและการโยธา

แบบ ผด.02

ลำดับ ที่	โครงการ/กิจกรรม	รายละเอียดโครงการ/ กิจกรรม	งบประมาณ (บาท)	สถานที่ดำเนินการ	หน่วยงานที่ รับผิดชอบ	พ.ศ.2561			พ.ศ.2562										
						ต.ค.	พ.ย.	ธ.ค.	ม.ค.	ก.พ.	มี.ค.	เม.ย.	พ.ค.	มิ.ย.	ก.ค.	ส.ค.	ก.ย.		
1	ปรับปรุงถนนลาดยาง	กว้าง 6 ม.ยาว 4,050 ม. ไม่มีไหล่ทาง หนา 0.05 ม.หรือคิดเป็นพื้นที่ลาดยาง ไม่น้อยกว่า 24,300 ตร.ม. ตามแบบ อบจ.สบ.	10,089,000	สายพระพุทธราย หมู่ที่ 1 เชื่อมหมู่ที่ 5-หมู่ที่ 8 ต.หนองปลาไหล อ.เมืองสระบุรี จ.สระบุรี จุดเริ่มต้น N 14.458815 E 100.951611 จุดสิ้นสุด N 14.452871 E 100.986941	กองช่าง														
2	ปูผิวจราจร แอสฟัลต์ติกคอนกรีต	กว้าง 6 ม. ยาว 2,000 ม. ไม่มีไหล่ทาง หนา 0.05 ม.หรือคิดเป็นพื้นที่ลาดยาง ไม่น้อยกว่า 12,000 ตร.ม. ตามแบบ อบจ.สบ.	3,363,000	บริเวณเทศบาล 5 ช่วงสี่แยกหอนาฬิกาถึง สามแยกข้ามมะฝ่อ หมู่ที่ 3 ต.ทับทิม อ.แก่งคอย จ.สระบุรี จุดเริ่มต้น N 14.596651 E 101.086595 จุดสิ้นสุด N 14.579949 E 101.094319	กองช่าง														
3	ปูผิวจราจร แอสฟัลต์ติกคอนกรีต	ช่วงที่ 1 กว้าง 6 ม. ยาว 3,222 ม. ไม่มีไหล่ทาง หนา 0.05 ม.หรือคิดเป็นพื้นที่ ลาดยางไม่น้อยกว่า 19,332 ตร.ม. ช่วงที่ 2 กว้าง 8 ม. ยาว 2,024 ม. ไม่มีไหล่ทาง หนา 0.05 ม.หรือคิดเป็นพื้นที่ ลาดยางไม่น้อยกว่า 16,192 ตร.ม. บริเวณสี่แยกขนาดพื้นที่ไม่น้อยกว่า 2,400 ตร.ม.หนา 0.05 ม. หรือคิดเป็นพื้นที่ ลาดยางรวมไม่น้อยกว่า 37,924 ตร.ม. ตามแบบ อบจ.สบ.	9,272,000	บริเวณเทศบาล 6 ช่วงจากถนนมิตรภาพถึง สามแยกข้ามมะฝ่อ หมู่ที่ 3,5,9 ต.ทับทิม อ.แก่งคอย จ.สระบุรี ช่วงที่ 1 จุดเริ่มต้น N 14.596687 E 101.086603 จุดสิ้นสุด N 14.591895 E 101.299263 ช่วงที่ 2 จุดเริ่มต้น N 14.618803 E 101.086766 จุดสิ้นสุด N 14.604139 E 101.103915	กองช่าง														

1. ยุทธศาสตร์ด้านโครงสร้างพื้นฐาน

1.2 แผนงานอุตสาหกรรมและการโยธา

แบบ ผด.02

ลำดับ ที่	โครงการ/กิจกรรม	รายละเอียดโครงการ/ กิจกรรม	งบประมาณ (บาท)	สถานที่ดำเนินการ	หน่วยงานที่ รับผิดชอบ	พ.ศ.2561			พ.ศ.2562									
						ต.ค.	พ.ย.	ธ.ค.	ม.ค.	ก.พ.	มี.ค.	เม.ย.	พ.ค.	มิ.ย.	ก.ค.	ส.ค.	ก.ย.	
4	ปูผิวจราจร แอสฟัลต์ติกคอนกรีต	กว้าง 6 ม. ยาว 3,125 ม. ไม่มีไหล่ทาง หนา 0.05 ม.หรือคิดเป็นพื้นที่ลาดยาง ไม่น้อยกว่า 18,750 ตร.ม. ตามแบบ อบจ.สบ.	5,253,000	บริเวณข้ามมะฝ่อถึงถนนเทศบาล 3,4,5,6 หมู่ที่ 3,6 ต.ทับกวาง อ.แก่งคอย จ.สระบุรี จุดเริ่มต้น N 14.572120 E 101.076579 จุดสิ้นสุด N 14.583660 E 101.103020	กองช่าง													
5	ก่อสร้างถนนลาดยาง	กว้าง 6 ม. ยาว 6,130 ม. ไม่มีไหล่ทาง หนา 0.05 ม.หรือคิดเป็นพื้นที่ลาดยาง ไม่น้อยกว่า 36,780 ตร.ม. ตามแบบ อบจ.สบ.	15,480,000	หมู่ที่ 11 ต.ท่าคล้อ เชื่อม หมู่ที่ 1 ต.หินซ้อน อ.แก่งคอย จ.สระบุรี จุดเริ่มต้น N 14.714379 E 101.007263 จุดสิ้นสุด N 14.722484 E 101.051524	กองช่าง													
6	ปรับปรุงถนนลาดยาง	กว้าง 6 ม. ยาว 1,595 ม. ไม่มีไหล่ทาง หนา 0.05 ม.หรือคิดเป็นพื้นที่ลาดยาง ไม่น้อยกว่า 9,570 ตร.ม. ตามแบบ อบจ.สบ.	3,470,000	สายบ้านคำใหญ่-โบราณสถานเขาคอก หมู่ที่ 5 ต.ท่าคล้อ อ.แก่งคอย จ.สระบุรี จุดเริ่มต้น N 14.692415 E 100.999753 จุดสิ้นสุด N 14.682714 E 101.007772	กองช่าง													

1. ยุทธศาสตร์ด้านโครงสร้างพื้นฐาน

1.2 แผนงานอุตสาหกรรมและการโยธา

แบบ ผด.02

ลำดับ ที่	โครงการ/กิจกรรม	รายละเอียดโครงการ/ กิจกรรม	งบประมาณ (บาท)	สถานที่ดำเนินการ	หน่วยงานที่ รับผิดชอบ	พ.ศ.2561		พ.ศ.2562											
						ต.ค.	พ.ย.	ธ.ค.	ม.ค.	ก.พ.	มี.ค.	เม.ย.	พ.ค.	มิ.ย.	ก.ค.	ส.ค.	ก.ย.		
7	ปรับปรุงถนนลาดยาง	ช่วงที่ 1 กว้าง 6 ม. ยาว 2,468 ม. ไม่มีไหล่ทาง หนา 0.08 ม.หรือคิดเป็น พื้นที่ลาดยาง ไม่น้อยกว่า 14,808 ตร.ม. ช่วงที่ 2 กว้าง 6 ม. ยาว 1,245 ม. ไม่มีไหล่ทาง หนา 0.08 ม.หรือคิดเป็น พื้นที่ลาดยางไม่น้อยกว่า 7,470 ตร.ม. หรือคิดเป็นพื้นที่ลาดยางรวมไม่น้อยกว่า 22,278 ตร.ม.ตามแบบ อบจ.สบ.	11,877,000	หมู่ที่ 8-9 ต.ตาลเดี่ยว อ.แก่งคอย จ.สระบุรี ช่วงที่ 1 จุดเริ่มต้น N 14.565975 E 101.014438 จุดสิ้นสุด N 14.555794 E 101.023380 ช่วงที่ 2 จุดเริ่มต้น N 14.562499 E 101.010731 จุดสิ้นสุด N 14.560929 E 101.015470	กองช่าง														
8	ปรับปรุงถนนลาดยาง	ช่วงที่ 1,3 กว้าง 6 ม. ยาว 1,010 ม. ไม่มีไหล่ทาง หนา 0.05 ม.หรือคิดเป็นพื้นที่ ลาดยางไม่น้อยกว่า 6,060 ตร.ม. (ทั้งสองช่วงรวมกัน) ช่วงที่ 2 กว้าง 6 ม. ยาว 2,200 ม. ไม่มีไหล่ทาง หนา 0.05 ม.หรือคิดเป็นพื้นที่ ลาดยางไม่น้อยกว่า 13,200 ตร.ม. หรือคิดเป็นพื้นที่ลาดยางรวมไม่น้อยกว่า 19,260 ตร.ม.ตามแบบ อบจ.สบ.	6,395,000	หมู่ที่ 8 บ้านหินตั้ง ต.ชะอม อ.แก่งคอย จ.สระบุรี จุดเริ่มต้น N 14.447377 E 101.144836 จุดสิ้นสุด N 14.420621 E 101.136990	กองช่าง														

1. ยุทธศาสตร์ด้านโครงสร้างพื้นฐาน

1.2 แผนงานอุตสาหกรรมและการโยธา

แบบ ผด.02

ลำดับ ที่	โครงการ/กิจกรรม	รายละเอียดโครงการ/ กิจกรรม	งบประมาณ (บาท)	สถานที่ดำเนินการ	หน่วยงานที่ รับผิดชอบ	พ.ศ.2561		พ.ศ.2562											
						ต.ค.	พ.ย.	ธ.ค.	ม.ค.	ก.พ.	มี.ค.	เม.ย.	พ.ค.	มิ.ย.	ก.ค.	ส.ค.	ก.ย.		
9	ปรับปรุงถนนลาดยาง	กว้าง 6 ม. ยาว 4,100 ม.ไม่มีไหล่ทาง หนา 0.08 ม.หรือคิดเป็นพื้นที่ลาดยาง ไม่น้อยกว่า 24,600 ตร.ม. ตามแบบ อบจ.สบ.	14,316,000	สาย หมู่ที่ 4 บ้านดอนจาน ต.ชำผักแพว-บ้านหนองผักบุ้ง ต.ทับกวาง อ.แก่งคอย จ.สระบุรี จุดเริ่มต้น N 14.562096 E 101.046998 จุดสิ้นสุด N 14.530909 E 101.062404	กองช่าง														
10	ก่อสร้างถนนลาดยาง	กว้าง 5 ม. ยาว 3,200 ม. ไม่มีไหล่ทาง หนา 0.05 ม.หรือคิดเป็นพื้นที่ลาดยาง ไม่น้อยกว่า 16,000 ตร.ม. ตามแบบ อบจ.สบ.	9,020,000	สายหมู่ที่ 4,2 ต.ชะอม อ.แก่งคอย จ.สระบุรี จุดเริ่มต้น N 14.401230 E 101.114242 จุดสิ้นสุด N 14.384863 E 101.129029	กองช่าง														
11	ปรับปรุงถนนลาดยาง	กว้าง 6 ม. ยาว 1,200 ม.ไม่มีไหล่ทาง หนา 0.05 ม.หรือคิดเป็นพื้นที่ลาดยาง ไม่น้อยกว่า 7,200 ตร.ม. ตามแบบ อบจ.สบ.	2,678,000	หมู่ที่ 1-2 ต.เตาปูน อ.แก่งคอย จ.สระบุรี จุดเริ่มต้น N 14.601814 E 100.960434 จุดสิ้นสุด N 14.591095 E 100.962723	กองช่าง														
12	ปรับปรุงถนนลาดยาง	กว้าง 6 ม. ยาว 1,260 ม.ไม่มีไหล่ทาง หนา 0.05 ม.หรือคิดเป็นพื้นที่ลาดยาง ไม่น้อยกว่า 7,560 ตร.ม. ตามแบบ อบจ.สบ.	2,708,000	สาย 6 หมู่ที่ 2,5,6 และ หมู่ที่ 9 ต.หินซ้อน อ. แก่งคอย จ.สระบุรี จุดเริ่มต้น N 14.751198 E 101.482266 จุดสิ้นสุด N 14.750428 E 101.036490	กองช่าง														

1. ยุทธศาสตร์ด้านโครงสร้างพื้นฐาน

1.2 แผนงานอุตสาหกรรมและการโยธา

แบบ ผต.02

ลำดับ ที่	โครงการ/กิจกรรม	รายละเอียดโครงการ/ กิจกรรม	งบประมาณ (บาท)	สถานที่ดำเนินการ	หน่วยงานที่ รับผิดชอบ	พ.ศ.2561		พ.ศ.2562											
						ต.ค.	พ.ย.	ธ.ค.	ม.ค.	ก.พ.	มี.ค.	เม.ย.	พ.ค.	มิ.ย.	ก.ค.	ส.ค.	ก.ย.		
13	ขยายไหล่ทางถนนลาดยาง	ขยายไหล่ทางข้างละ 1 ม. ยาว 15,380 ม. หนา 0.05 ม.หรือคิดเป็นพื้นที่ลาดยาง ไม่น้อยกว่า 30,760 ตร.ม. ตามแบบ อบจ.สบ.	13,540,000	ขยายไหล่ทางถนนลาดยาง สบ.ถ1-0007 สายบ้านท่าศาลา-บ้านหินซ้อน ต.ท่าคล้อ ต.หินซ้อน อ.แก่งคอย จ.สระบุรี จุดเริ่มต้น N 14.690415 E 101.018546 จุดสิ้นสุด N 14.782983 E 101.045934	กองช่าง														
14	ก่อสร้างถนน คสล.	กว้าง 6 ม. ยาว 1,080 ม.ไม่มีไหล่ทาง หนา 0.15 ม.หรือคิดเป็นพื้นที่ คสล. ไม่น้อยกว่า 6,480 ตร.ม. ตามแบบ อบจ.สบ.	4,500,000	หมู่ที่ 7 ต.ห้วยแห้ง -ต.ท่ามะปราง อ.แก่งคอย จ.สระบุรี จุดเริ่มต้น N 14.466077 E 101.035746 จุดสิ้นสุด N 14.474600 E 101.039522	กองช่าง														
15	ก่อสร้างถนน คสล.	กว้าง 5 ม. ยาว 2,010 ม. ไม่มีไหล่ทาง หนา 0.15 ม.หรือคิดเป็นพื้นที่ คสล. ไม่น้อยกว่า 10,050 ตร.ม. ตามแบบ อบจ.สบ.	6,949,000	สายขอยคำหล้า หมู่ที่ 8 ต.ชะอม อ.แก่งคอย จ.สระบุรี จุดเริ่มต้น N 14.420568 E 101.143728 จุดสิ้นสุด N 14.428506 E 101.141885	กองช่าง														
16	ก่อสร้างถนน คสล.	กว้าง 5 ม. ยาว 1,750 ม.ไม่มีไหล่ทาง หนา 0.15 ม.หรือคิดเป็นพื้นที่ คสล. ไม่น้อยกว่า 8,750 ตร.ม. ตามแบบ อบจ.สบ.	6,870,000	หมู่ที่ 5 ต.ชะอม อ.แก่งคอย จ.สระบุรี จุดเริ่มต้น N 14.417162 E 101.151409 จุดสิ้นสุด N 14.4177836 E 101.143209	กองช่าง														

1. ยุทธศาสตร์ด้านโครงสร้างพื้นฐาน

1.2 แผนงานอุตสาหกรรมและการโยธา

แบบ ผด.02

ลำดับ ที่	โครงการ/กิจกรรม	รายละเอียดโครงการ/ กิจกรรม	งบประมาณ (บาท)	สถานที่ดำเนินการ	หน่วยงานที่ รับผิดชอบ	พ.ศ.2561		พ.ศ.2562										
						ต.ค.	พ.ย.	ธ.ค.	ม.ค.	ก.พ.	มี.ค.	เม.ย.	พ.ค.	มิ.ย.	ก.ค.	ส.ค.	ก.ย.	
17	ปรับปรุงถนนลาดยาง	กว้าง 6 ม. ยาว 4,650 ม. ไหล่ทางข้างละ 1 ม.หนา 0.05 ม. หรือคิดเป็นพื้นที่ลาดยางไม่น้อยกว่า 37,200 ตร.ม.ตามแบบ อบจ.สบ.	15,889,000	หมู่ที่ 4 - หมู่ที่ 2 ต.หนองโรง อ.หนองแค จ.สระบุรี เชื่อมต่อ ต.บึงกาสาม อ.หนองเสือ จ.ปทุมธานี (ช่วงที่ 2) จุดเริ่มต้น N 14.262383 E 100.862687 จุดสิ้นสุด N 14.243957 E 100.824149	กองช่าง							←————→						
18	ก่อสร้างถนนลาดยาง	กว้าง 5 ม. ยาว 1,200 ม. ไม่มีไหล่ทาง หนา 0.05 ม.หรือคิดเป็นพื้นที่ลาดยาง ไม่น้อยกว่า 6,000 ตร.ม. ตามแบบ อบจ.สบ.	2,848,000	หมู่ที่ 5 เชื่อม หมู่ที่ 1 ต.คชสิทธิ์ อ.หนองแค จ.สระบุรี จุดเริ่มต้น N 14.4033662 E 100.807325 จุดสิ้นสุด N 14.406307 E 100.818048	กองช่าง							←————→						
19	ก่อสร้างถนนลาดยาง	กว้าง 5 ม. ยาว 1,200 ม.ไม่มีไหล่ทาง หนา 0.05 ม.หรือคิดเป็นพื้นที่ลาดยาง ไม่น้อยกว่า 6,000 ตร.ม. ตามแบบ อบจ.สบ.	3,190,000	หมู่ที่ 9 เชื่อม หมู่ที่ 4 ต.คชสิทธิ์ อ.หนองแค จ.สระบุรี จุดเริ่มต้น N 14.396391 E 100.813718 จุดสิ้นสุด N 14.386913 E 100.810757	กองช่าง							←————→						
20	ปรับปรุงถนนลาดยาง	กว้าง 6 ม. ยาว 4,700 ม. ไหล่ทางข้างละ 0.50 ม.หนา 0.05 ม. หรือคิดเป็นพื้นที่ลาดยางไม่น้อยกว่า 32,900 ตร.ม.ตามแบบ อบจ.สบ.	14,000,000	สาย สบ.ถ1-0012 สายบ้านหนองน้ำส้ม-บ้านโคกแค บริเวณ ต.หนองโรง อ.หนองแค จ.สระบุรี จุดเริ่มต้น N 14.306475 E 100.887402 จุดสิ้นสุด N 14.287772 E 100.848015	กองช่าง							←————→						

1. ยุทธศาสตร์ด้านโครงสร้างพื้นฐาน

1.2 แผนงานอุตสาหกรรมและการโยธา

แบบ ผด.02

ลำดับ ที่	โครงการ/กิจกรรม	รายละเอียดโครงการ/ กิจกรรม	งบประมาณ (บาท)	สถานที่ดำเนินการ	หน่วยงานที่ รับผิดชอบ	พ.ศ.2561			พ.ศ.2562											
						ต.ค.	พ.ย.	ธ.ค.	ม.ค.	ก.พ.	มี.ค.	เม.ย.	พ.ค.	มิ.ย.	ก.ค.	ส.ค.	ก.ย.			
21	ปรับปรุงถนน คสล.	ช่วงที่ 1 กว้าง 5 ม. ยาว 1,775 ม. ไม่มีไหล่ทาง หนา 0.15 ม.หรือคิดเป็นพื้นที่ คสล.ไม่น้อยกว่า 8,875 ตร.ม. ช่วงที่ 2 กว้าง 4 ม. ยาว 970 ม. ไม่มีไหล่ทาง หนา 0.15 ม.หรือคิดเป็นพื้นที่ คสล.ไม่น้อยกว่า 3,880 ตร.ม. หรือคิดเป็นพื้นที่ คสล.รวม 12,755 ตร.ม. ตามแบบ อบจ.สบ.	7,855,000	จากแยกหนองโสน เชื่อมต.โคกไผ่-ต.หนองไข่น้ำ หมู่ที่ 3,2 ต.หนองจรเข้ อ.หนองแค จ.สระบุรี จุดเริ่มต้น N 14.306689 E 100.887921 จุดสิ้นสุด N 14.324453 E 100.924884	กองช่าง															
22	ก่อสร้างถนนลาดยาง	กว้าง 5 ม. ยาว 3,310 ม.หนา 0.05 ม. ไม่มีไหล่ทาง หรือคิดเป็นพื้นที่ลาดยาง ไม่น้อยกว่า 16,550 ตร.ม. ตามแบบ อบจ.สบ.	7,986,000	สายสันโท หมู่ที่ 5,6,7,8 ต.ลาดน้อย อ.บ้านหมอ เชื่อมต่อ ต.ดอนทอง อ.หนองโดน จ.สระบุรี จุดเริ่มต้น N 14.655652 E 100.717501 จุดสิ้นสุด N 14.659364 E 100.687562	กองช่าง															
23	ปรับปรุงถนนลาดยาง	กว้าง 5 ม. ยาว 2,116 ม.หนา 0.05 ม. ไม่มีไหล่ทางหรือคิดเป็นพื้นที่ลาดยาง ไม่น้อยกว่า 10,580 ตร.ม. ตามแบบ อบจ.สบ.	4,550,000	สายหนองบ่อโพรง-หนองเข หมู่ที่ 2-3 ต.หนองบัว เชื่อม หมู่ที่ 7 ต.สร้างโคก อ.บ้านหมอ จ.สระบุรี จุดเริ่มต้น N 14.636411 E 100.776942 จุดสิ้นสุด N 14.622179 E 100.783219	กองช่าง															

1. ยุทธศาสตร์ด้านโครงสร้างพื้นฐาน

1.2 แผนงานอุตสาหกรรมและการโยธา

แบบ ผด.02

ลำดับ ที่	โครงการ/กิจกรรม	รายละเอียดโครงการ/ กิจกรรม	งบประมาณ (บาท)	สถานที่ดำเนินการ	หน่วยงานที่ รับผิดชอบ	พ.ศ.2561			พ.ศ.2562										
						ต.ค.	พ.ย.	ธ.ค.	ม.ค.	ก.พ.	มี.ค.	เม.ย.	พ.ค.	มิ.ย.	ก.ค.	ส.ค.	ก.ย.		
24	ปรับปรุงถนนลาดยาง	กว้าง 5 ม. ยาว 1,290 ม. หน้า 0.05 ม. ไม่มีไหล่ทาง หรือคิดเป็นพื้นที่ลาดยาง ไม่น้อยกว่า 6,450 ตร.ม. ตามแบบ อบจ.สบ.	3,143,000	สายบ้านหนองบัว หมู่ที่ 1 ต.หนองบัว เข้ม หมู่ที่ 1 ต.สร้างไทร อ.บ้านหมอ จ.สระบุรี จุดเริ่มต้น N 14.620031 E 100.773298 จุดสิ้นสุด N 14.611859 E 100.769383	กองช่าง														
25	ปรับปรุงถนนลาดยาง	กว้าง 5 ม. ยาว 2,860 ม. หน้า 0.15 ม. ไม่มีไหล่ทางหรือคิดเป็นพื้นที่ลาดยาง ไม่น้อยกว่า 14,300 ตร.ม. ตามแบบ อบจ.สบ.	6,544,000	สายสะพานขาว ฝั่งซ้าย หมู่ที่ 8 ต.ตลาดน้อย อ.บ้านหมอ เข้มต่อเขต ต.ดอนทอง อ.หนองโดน จ.สระบุรี จุดเริ่มต้น N 14.655089 E 100.702526 จุดสิ้นสุด N 14.661844 E 100.676842	กองช่าง														
26	ปรับปรุงถนน คสล.	กว้าง 5 ม. ยาว 3,210 ม. หน้า 0.15 ม. ไหล่ทางลูกรังข้างละ 0.50 ม. หรือคิดเป็นพื้นที่คสล.ไม่น้อยกว่า 16,050 ตร.ม.ตามแบบ อบจ.สบ.	11,440,000	สายคันคลอง บริเวณหมู่ที่ 6 ถึง หมู่ที่ 2 ต.หระเทพ อ.บ้านหมอ เข้มต่อ ต.ดอนทอง อ.หนองโดน จ.สระบุรี จุดเริ่มต้น N 14.590234 E 100.647318 จุดสิ้นสุด N 14.591456 E 100.670208	กองช่าง														
27	ก่อสร้างถนน คสล.	กว้าง 5 ม. ยาว 1,865 ม. หน้า 0.15 ม. ไม่มีไหล่ทาง หรือคิดเป็นพื้นที่ คสล. ไม่น้อยกว่า 9,325 ตร.ม. ตามแบบ อบจ.สบ.	5,534,000	เลียบบคลองห้วยแร่ หมู่ที่ 3 ต.พระยาทอ อ.เสาไห้ จ.สระบุรี จุดเริ่มต้น N 14.561567 E 100.882333 จุดสิ้นสุด N 14.567967 E 100.871104	กองช่าง														

1. ยุทธศาสตร์ด้านโครงสร้างพื้นฐาน

1.2 แผนงานอุตสาหกรรมและการโยธา

แบบ ผด.02

ลำดับ ที่	โครงการ/กิจกรรม	รายละเอียดโครงการ/ กิจกรรม	งบประมาณ (บาท)	สถานที่ดำเนินการ	หน่วยงานที่ รับผิดชอบ	พ.ศ.2561		พ.ศ.2562													
						ต.ค.	พ.ย.	ธ.ค.	ม.ค.	ก.พ.	มี.ค.	เม.ย.	พ.ค.	มิ.ย.	ก.ค.	ส.ค.	ก.ย.				
28	ปรับปรุงถนนลาดยาง	กว้าง 5 ม. ยาว 1,460 ม. หนา 0.05 ม. ไม่มีไหล่ทาง หรือคิดเป็นพื้นที่ลาดยาง ไม่น้อยกว่า 7,300 ตร.ม. ตามแบบ อบจ.สบ.	3,782,000	สายหมู่ที่ 12 บ้านซำตะกอก ต.ลำพญากลาง อ.มวกเหล็ก จ.สระบุรี จุดเริ่มต้น N 14.945455 E 101.410134 จุดสิ้นสุด N 14.953962 E 101.409782	กองช่าง																
29	ปรับปรุงถนนลาดยาง	กว้าง 6 ม. ยาว 1,300 ม. หนา 0.05 ม. ไหล่ทางข้างละ 1 ม.หรือคิดเป็นพื้นที่ ลาดยางไม่น้อยกว่า 10,400 ตร.ม. ตามแบบ อบจ.สบ.	5,331,000	หมู่ที่ 7 สายโรงโมหิน ต.ลำพญากลาง อ.มวกเหล็ก จ.สระบุรี (ช่วงที่ 2) จุดเริ่มต้น N 14.885065 E 101.386671 จุดสิ้นสุด N 14.889929 E 101.335087	กองช่าง																
30	ปรับปรุงถนนลาดยาง	ช่วงที่ 1 กว้าง 7 ม. ยาว 441 ม. ไหล่ทางข้างละ 1 ม. หนา 0.05 ม. หรือคิดเป็นพื้นที่ลาดยาง ไม่น้อยกว่า 3,969 ตร.ม. ช่วงที่ 2 วิศวกรจัดคิดเป็นพื้นที่ลาดยาง ไม่น้อยกว่า 3,413 ตร.ม.หนา 0.05 ม. หรือคิดเป็นพื้นที่ลาดยางรวมไม่น้อยกว่า 7,382 ตร.ม. ตามแบบ อบจ.สบ.	3,398,000	ถนนสายเทศบาล 1 (บริเวณถนนหอนาฬิกาถึง แยกถนนอดิเรกสาร) หมู่ที่ 1 ต.มิตรภาพ อ.มวกเหล็ก จ.สระบุรี เชื่อมต่อถนนมิตรภาพ จุดเริ่มต้น N 14.641855 E 101.201414 จุดสิ้นสุด N 14.646897 E 101.201899	กองช่าง																

1. ยุทธศาสตร์ด้านโครงสร้างพื้นฐาน

1.2 แผนงานอุตสาหกรรมและการโยธา

แบบ ผด.02

ลำดับ ที่	โครงการ/กิจกรรม	รายละเอียดโครงการ/ กิจกรรม	งบประมาณ (บาท)	สถานที่ดำเนินการ	หน่วยงานที่ รับผิดชอบ	พ.ศ.2561			พ.ศ.2562									
						ต.ค.	พ.ย.	ธ.ค.	ม.ค.	ก.พ.	มี.ค.	เม.ย.	พ.ค.	มิ.ย.	ก.ค.	ส.ค.	ก.ย.	
31	ปรับปรุงถนนลาดยาง	กว้าง 6 ม. ยาว 2,800 ม.หนา 0.05 ม. ไม่มีไหล่ทาง หรือคิดเป็นพื้นที่ลาดยาง ไม่น้อยกว่า 16,800 ตร.ม. ตามแบบ อบจ.สบ.	7,577,000	สายหมู่ที่ 6 บ้านเขาสอง-หนองใหญ่ ต.หนองย่างเสือ อ.มวกเหล็ก จ.สระบุรี เชื่อมทาง ลัดไปเขต ต.จันทัก อ.ปากช่อง จ.นครราชสีมา จุดเริ่มต้น N 14.825625 E 101.346162 จุดสิ้นสุด N 14.812565 E 101.364711	กองช่าง													
32	ก่อสร้างถนน คสล.	ช่วงที่ 1 กว้าง 6 ม. ยาว 3,860 ม. หนา 0.15 ม.ไม่มีไหล่ทาง ช่วงที่ 2 กว้าง 6 ม. ยาว 1,030 ม. หนา 0.15 ม.ไม่มีไหล่ทางหรือคิดเป็นพื้นที่ คสล.รวมไม่น้อยกว่า 29,340 ตร.ม. ตามแบบ อบจ.สบ.	18,650,000	หมู่ที่ 3-5 ต.ลำพญากลาง อ.มวกเหล็ก จ.สระบุรี ช่วงที่ 1 จุดเริ่มต้น N 14.900348 E 101.414612 จุดสิ้นสุด N 14.906478 E 101.411291 ช่วงที่ 2 จุดเริ่มต้น N 14.524993 E 101.254317 จุดสิ้นสุด N 14.530059 E 101.252012	กองช่าง													

1. ยุทธศาสตร์ด้านโครงสร้างพื้นฐาน

1.2 แผนงานอุตสาหกรรมและการโยธา

แบบ ผด.02

ลำดับ ที่	โครงการ/กิจกรรม	รายละเอียดโครงการ/ กิจกรรม	งบประมาณ (บาท)	สถานที่ดำเนินการ	หน่วยงานที่ รับผิดชอบ	พ.ศ.2561		พ.ศ.2562										
						ต.ค.	พ.ย.	ธ.ค.	ม.ค.	ก.พ.	มี.ค.	เม.ย.	พ.ค.	มิ.ย.	ก.ค.	ส.ค.	ก.ย.	
33	ปรับปรุงถนน คสล.และ ปรับปรุงถนนลาดยาง พร้อมวางท่อระบายน้ำ ชนิดท่อเหลี่ยม	ช่วงที่ 1 กว้าง 5 ม. ยาว 311 ม. ไหล่ทางสูงลูกรังกว้าง 0.50 ม.1 ข้าง หนา 0.15 ม.หรือคิดเป็นพื้นที่ คสล. ไม่น้อยกว่า 1,555 ตร.ม. ช่วงที่ 2 กว้าง 4 ม. ยาว 128 ม.ไม่มีไหล่ทาง หนา 0.15 ม.หรือคิดเป็นพื้นที่ คสล. ไม่น้อยกว่า 490 ตร.ม.(หักพื้นที่บ่อพัก) ช่วงที่ 3 กว้าง 6 ม. ยาว 189 ม.ไม่มีไหล่ทาง หนา 0.15 ม.หรือคิดเป็นพื้นที่ คสล. ไม่น้อยกว่า 1,100 ตร.ม.(หักพื้นที่บ่อพัก) ช่วงที่ 4 กว้าง 6 ม. ยาว 160 ม. ไหล่ทางกว้างข้างละ 1 ม.หนา 0.05 ม. หรือคิดเป็นพื้นที่ลาดยางไม่น้อยกว่า 1,244 ตร.ม.(หักพื้นที่บ่อพัก) พร้อมวางท่อระบายน้ำ ชนิดท่อเหลี่ยม จำนวน 451 ม.ตามแบบ อบจ.สบ.	16,281,000	บริเวณถนนสายเทศบาล 1 เชื่อมถนน สายเทศบาล 3 หมู่ที่ 3 ต.มวกเหล็ก อ.มวกเหล็ก จ.สระบุรี จุดเริ่มต้น N 14.652375 E 101.196256 จุดสิ้นสุด N 14.657256 E 101.199175	กองช่าง													
34	ก่อสร้างถนน คสล.	กว้าง 5 เมตร ยาว 3,250 ม.หนา 0.15 ม. ไม่มีไหล่ทาง หรือคิดเป็นพื้นที่ คสล. ไม่น้อยกว่า 16,250 ตร.ม. ตามแบบ อบจ.สบ.	9,304,000	สาย หมู่ที่ 11 ต.หนองย่างเสือ อ.มวกเหล็ก จ.สระบุรี (ช่วงที่ 2 ตลอดสาย) จุดเริ่มต้น N 14.945455 E 101.410134 จุดสิ้นสุด N 14.800116 E 101.165372	กองช่าง													

1. ยุทธศาสตร์ด้านโครงสร้างพื้นฐาน

1.2 แผนงานอุตสาหกรรมและการโยธา

แบบ ผต.02

ลำดับ ที่	โครงการ/กิจกรรม	รายละเอียดโครงการ/ กิจกรรม	งบประมาณ (บาท)	สถานที่ดำเนินการ	หน่วยงานที่ รับผิดชอบ	พ.ศ.2561			พ.ศ.2562										
						ต.ค.	พ.ย.	ธ.ค.	ม.ค.	ก.พ.	มี.ค.	เม.ย.	พ.ค.	มิ.ย.	ก.ค.	ส.ค.	ก.ย.		
35	ก่อสร้างถนน คสล.	กว้าง 5 เมตร ยาว 1,000 ม.หนา 0.15 ม. ไม่มีไหล่ทาง หรือคิดเป็นพื้นที่ คสล. ไม่น้อยกว่า 5,000 ตร.ม. ตามแบบ อบจ.สบ.	3,583,000	หมู่ที่ 7 ต.ลำสมพุง อ.มวกเหล็ก จ.สระบุรี จุดเริ่มต้น N 14.998062 E 101.410365 จุดสิ้นสุด N 14.991868 E 101.404705	กองช่าง														
36	ปรับปรุงถนนลาดยาง	กว้าง 6 ม. ยาว 2,565 ม. หนา 0.08 ม. ไหล่ทางข้างละ 1 ม.หรือคิดเป็นพื้นที่ ลาดยางไม่น้อยกว่า 20,520 ตร.ม. ตามแบบ อบจ.สบ.	11,961,000	สาย สป.ถ1-0047 สายบ้านดอนพุด-บ้านโคกโพธิ์ ต.ไผ่หลิว-ต.ดงตะงาว อ.ดอนพุด จ.สระบุรี หมู่ที่ 6 ต.ไผ่หลิว อ.ดอนพุด จ.สระบุรี จุดเริ่มต้น N 14.593537 E 100.626875 จุดสิ้นสุด N 14.622150 E 100.625810	กองช่าง														
37	ปรับปรุงถนน คสล.	กว้าง 5 เมตร ยาว 1,550 ม.หนา 0.15 ม. ไม่มีไหล่ทาง หรือคิดเป็นพื้นที่ คสล. ไม่น้อยกว่า 7,750 ตร.ม. ตามแบบ อบจ.สบ.	5,165,000	หมู่ที่ 5,6,7 ต.บ้านหลวง อ.ดอนพุด เชื่อมต่อ ต.ไผ่ขวาง อ.บ้านหมอ จ.สระบุรี จุดเริ่มต้น N 14.569459 E 100.611450 จุดสิ้นสุด N 14.551000 E 100.607808	กองช่าง														
38	ก่อสร้างถนน คสล.	กว้าง 5 เมตร ยาว 1,200 ม. หนา 0.15 ม. ไหล่ทางลงลูกรังกว้างข้างละ 0.50 ม. หรือคิดเป็นพื้นที่ คสล.ไม่น้อยกว่า 6,000 ตร.ม.ตามแบบ อบจ.สบ.	4,164,000	หมู่ที่ 9 ต.ดงตะงาว อ.ดอนพุด จ.สระบุรี จุดเริ่มต้น N 14.631813 E 100.595433 จุดสิ้นสุด N 14.638412 E 100.601943	กองช่าง														

1. ยุทธศาสตร์ด้านโครงสร้างพื้นฐาน

1.2 แผนงานอุตสาหกรรมและการโยธา

แบบ ผต.02

ลำดับ ที่	โครงการ/กิจกรรม	รายละเอียดโครงการ/ กิจกรรม	งบประมาณ (บาท)	สถานที่ดำเนินการ	หน่วยงานที่ รับผิดชอบ	พ.ศ.2561		พ.ศ.2562										
						ต.ค.	พ.ย.	ธ.ค.	ม.ค.	ก.พ.	มี.ค.	เม.ย.	พ.ค.	มิ.ย.	ก.ค.	ส.ค.	ก.ย.	
39	ก่อสร้างถนน คสล.	กว้าง 5 เมตร ยาว 1,300 ม.หนา 0.15 ม. ไหล่ทางลวกกรังกว้างข้างละ 0.50 ม. หรือคิดเป็นพื้นที่ คสล.ไม่น้อยกว่า 6,500 ตร.ม.ตามแบบ อบจ.สบ.	4,689,000	หมู่ที่ 4 เชื่อมต่อ หมู่ที่ 8 ต.ดงตะงาว อ.ดอนพุด จ.สระบุรี จุดเริ่มต้น N 14.617750 E 100.589279 จุดสิ้นสุด N 14.627186 E 100.593544	กองช่าง													
40	ก่อสร้างถนน คสล.	กว้าง 5 เมตร ยาว 897 ม.หนา 0.15 ม. ไม่มีไหล่ทาง หรือคิดเป็นพื้นที่ คสล. ไม่น้อยกว่า 4,485 ตร.ม. ตามแบบ อบจ.สบ.	3,145,000	หมู่ที่ 4 ต.ไผ่หลิว เชื่อมต่อ หมู่ที่ 9 ต.ดงตะงาว อ.ดอนพุด จ.สระบุรี (ช่วงที่ 2) จุดเริ่มต้น N 14.633164 E 100.625949 จุดสิ้นสุด N 14.639254 E 100.621235	กองช่าง													
41	ปรับปรุงถนนลาดยาง	กว้าง 6 ม. ยาว 1,900 ม. หนา 0.05 ม. ไม่มีไหล่ทาง หรือคิดเป็นพื้นที่ลาดยาง ไม่น้อยกว่า 11,400 ตร.ม. ตามแบบ อบจ.สบ.	4,592,000	หมู่ที่ 15 ต.วังม่วง อ.วังม่วง จ.สระบุรี จุดเริ่มต้น N 14.859183 E 101.135937 จุดสิ้นสุด N 14.862193 E 101.116665	กองช่าง													
42	ปรับปรุงถนนลาดยาง	กว้าง 6 ม. ยาว 900 ม. หนา 0.05 ม. ไม่มีไหล่ทาง หรือคิดเป็นพื้นที่ลาดยาง ไม่น้อยกว่า 5,400 ตร.ม. ตามแบบ อบจ.สบ.	2,061,000	หมู่ที่ 2 (สายหมู่ที่ 2-หมู่ที่ 9) ต.วังม่วง อ.วังม่วง จ.สระบุรี จุดเริ่มต้น N 14.860085 E 101.181007 จุดสิ้นสุด N 14.867629 E 101.178953	กองช่าง													

1. ยุทธศาสตร์ด้านโครงสร้างพื้นฐาน

1.2 แผนงานอุตสาหกรรมและการโยธา

แบบ ผด.02

ลำดับ ที่	โครงการ/กิจกรรม	รายละเอียดโครงการ/ กิจกรรม	งบประมาณ (บาท)	สถานที่ดำเนินการ	หน่วยงานที่ รับผิดชอบ	พ.ศ.2561		พ.ศ.2562									
						ต.ค.	พ.ย.	ธ.ค.	ม.ค.	ก.พ.	มี.ค.	เม.ย.	พ.ค.	มิ.ย.	ก.ค.	ส.ค.	ก.ย.
43	ปรับปรุงถนนลาดยาง	กว้าง 6 ม. ยาว 1,200 ม. หนา 0.05 ม. ไม่มีไหล่ทาง หรือคิดเป็นพื้นที่ลาดยาง ไม่น้อยกว่า 7,200 ตร.ม. ตามแบบ อบจ.สบ.	2,502,000	หมู่ที่ 10 ถึง หมู่ที่ 2 ต.วังม่วง อ.วังม่วง จ.สระบุรี จุดเริ่มต้น N 14.844251 E 101.205823 จุดสิ้นสุด N 14.847096 E 101.190653	กองช่าง												
44	ปรับปรุงถนนลาดยาง	กว้าง 5 ม. ยาว 830 ม. หนา 0.05 ม. ไหล่ทางข้างละ 0.50 ม. หรือคิดเป็นพื้นที่ลาดยางไม่น้อยกว่า 4,980 ตร.ม.ตามแบบ อบจ.สบ.	2,129,000	สายบ้านไผ่เจริญ หมู่ที่ 1 ต.แสงพน อ.วังม่วง จ.สระบุรี จุดเริ่มต้น N 14.760930 E 101.117322 จุดสิ้นสุด N 14.764643 E 101.122821	กองช่าง												
45	ปรับปรุงถนนลาดยาง	สายที่ 1 กว้าง 6 ม. ยาว 711 ม.ไม่มีไหล่ทาง หนา 0.05 ม.หรือคิดเป็นพื้นที่ลาดยาง ไม่น้อยกว่า 4,266 ตร.ม. สายที่ 2 กว้าง 6 ม. ยาว 452 ม.ไม่มีไหล่ทาง หนา 0.05 ม.หรือคิดเป็นพื้นที่ลาดยาง ไม่น้อยกว่า 2,712 ตร.ม.หรือคิดเป็นพื้นที่ ลาดยางรวม 6,978 ตร.ม.ตามแบบ อบจ.สบ.	2,864,000	หมู่ที่ 5 บ้านจิ้งจาม ต.วังม่วง อ.วังม่วง จ.สระบุรี สายที่ 1 จุดเริ่มต้น N 14.860538 E 101.155985 จุดสิ้นสุด N 14.866499 E 101.155447 สายที่ 2 จุดเริ่มต้น N 14.860346 E 101.153458 จุดสิ้นสุด N 14.861899 E 101.150371	กองช่าง												

1. ยุทธศาสตร์ด้านโครงสร้างพื้นฐาน

1.2 แผนงานอุตสาหกรรมและการโยธา

แบบ ผด.02

ลำดับ ที่	โครงการ/กิจกรรม	รายละเอียดโครงการ/ กิจกรรม	งบประมาณ (บาท)	สถานที่ดำเนินการ	หน่วยงานที่ รับผิดชอบ	พ.ศ.2561			พ.ศ.2562											
						ต.ค.	พ.ย.	ธ.ค.	ม.ค.	ก.พ.	มี.ค.	เม.ย.	พ.ค.	มิ.ย.	ก.ค.	ส.ค.	ก.ย.			
46	ก่อสร้างถนน คสล.	ช่วงที่ 1 กว้าง 5 ม. ยาว 534 ม. ไม่มีไหล่ทาง หนา 0.15 ม. ช่วงที่ 2 กว้าง 5 ม. ยาว 151 ม. ไม่มีไหล่ทาง หนา 0.15 ม.หรือคิดเป็น พื้นที่ คสล.รวม ไม่น้อยกว่า 3,425 ตร.ม. ตามแบบ อบจ.สบ.	2,116,000	หมู่ที่ 3 ต.วังม่วง อ.วังม่วง จ.สระบุรี จ.สระบุรี ช่วงที่ 1 จุดเริ่มต้น N 14.858089 E 101.204552 จุดสิ้นสุด N 14.860417 E 101.200552 ช่วงที่ 2 จุดเริ่มต้น N 14.857575 E 101.202854 จุดสิ้นสุด N 14.858937 E 101.202788	กองช่าง															
47	ก่อสร้างถนน คสล.	กว้าง 5 ม. ยาว 1,000 ม.หนา 0.15 ม. ไม่มีไหล่ทาง หรือคิดเป็น คสล.ไม่น้อยกว่า 5,000 ตร.ม. ตามแบบ อบจ.สบ.	3,053,000	หมู่ที่ 1 ต.แสงพัน อ.วังม่วง จ.สระบุรี จุดเริ่มต้น N 14.74587 E 101.11666 จุดสิ้นสุด N 14.73859 E 101.11813	กองช่าง															
48	ก่อสร้างถนนลาดยาง	กว้าง 6 ม. ยาว 2,500 ม.หนา 0.05 ม. ไม่มีไหล่ทาง หรือคิดเป็นพื้นที่ลาดยาง ไม่น้อยกว่า 15,000 ตร.ม. ตามแบบ อบจ.สบ.	6,218,000	สายเปลี่ยขาว-ห้วยหินขาว หมู่ที่ 2 ต.ฝั่งรวง อ.เฉลิมพระเกียรติ จ.สระบุรี จุดเริ่มต้น N 14.593892 E 100.924132 จุดสิ้นสุด N 14.613688 E 100.924604	กองช่าง															

1. ยุทธศาสตร์ด้านโครงสร้างพื้นฐาน

1.2 แผนงานอุตสาหกรรมและการโยธา

แบบ ผด.02

ลำดับ ที่	โครงการ/กิจกรรม	รายละเอียดโครงการ/ กิจกรรม	งบประมาณ (บาท)	สถานที่ดำเนินการ	หน่วยงานที่ รับผิดชอบ	พ.ศ.2561		พ.ศ.2562											
						ต.ค.	พ.ย.	ธ.ค.	ม.ค.	ก.พ.	มี.ค.	เม.ย.	พ.ค.	มิ.ย.	ก.ค.	ส.ค.	ก.ย.		
49	ปรับปรุงถนนลาดยาง	ช่วงที่ 1 กว้าง 5 ม. ยาว 1,410 ม. ไม่มีไหล่ทาง หนา 0.05 ม. ช่วงที่ 2 กว้าง 5 ม. ยาว 1,990 ม. ไม่มีไหล่ทาง หนา 0.05 ม. ช่วงที่ 3 กว้าง 5 ม. ยาว 600 ม. ไม่มีไหล่ทาง หนา 0.05 ม. หรือคิดเป็นพื้นที่ลาดยางรวมทั้งสามช่วง ไม่น้อยกว่า 20,000 ตร.ม. ตามแบบ อบจ.สบ.	7,560,000	สายลำห้วยวังไทร หมู่ที่ 5,6 ต.เขาดินพัฒนา เชื่อม หมู่ที่ 7 ต.พุกแค อ.เฉลิมพระเกียรติ จ.สระบุรี ช่วงที่ 1 จุดเริ่มต้น N 14.629931 E 100.916898 จุดสิ้นสุด N 14.639587 E 100.920584 ช่วงที่ 2 จุดเริ่มต้น N 14.632030 E 100.919945 จุดสิ้นสุด N 14.618425 E 100.917171	กองช่าง														
50	ปรับปรุงถนนลาดยาง	กว้าง 6 ม. ยาว 2,700 ม.หนา 0.08 ม. ไหล่ทางข้างละ 1 ม.หรือคิดเป็นพื้นที่ ลาดยางไม่น้อยกว่า 21,600 ตร.ม. ตามแบบ อบจ.สบ.	13,088,000	สบ.ถ1-0040 สายบ้านโคกดินแดง-บ้านหนองจาน ต.พุกแค-ต.หน้าพระลาน อ.เฉลิมพระเกียรติ จ.สระบุรี จุดเริ่มต้น N 14.678247 E 100.943545 จุดสิ้นสุด N 14.698732 E 100.937015	กองช่าง														

1. ยุทธศาสตร์ด้านโครงสร้างพื้นฐาน

1.2 แผนงานอุตสาหกรรมและการโยธา

แบบ ผต.02

ลำดับ ที่	โครงการ/กิจกรรม	รายละเอียดโครงการ/ กิจกรรม	งบประมาณ (บาท)	สถานที่ดำเนินการ	หน่วยงานที่ รับผิดชอบ	พ.ศ.2561		พ.ศ.2562											
						ต.ค.	พ.ย.	ธ.ค.	ม.ค.	ก.พ.	มี.ค.	เม.ย.	พ.ค.	มิ.ย.	ก.ค.	ส.ค.	ก.ย.		
51	ปรับปรุงถนนลาดยาง	กว้าง 7 ม. ยาว 1,500 ม. หน้า 0.08 ม. ไหล่ทางข้างละ 1 ม. หรือคิดเป็นพื้นที่ ลาดยางไม่น้อยกว่า 13,800 ตร.ม. ตามแบบ อบจ.สบ.	12,000,000	ถนนสาย 3385 หน้าพระลาน-บ้านหนองจาน หมู่ที่ 5,6,10 ต.หน้าพระลาน อ.เฉลิมพระเกียรติ จ.สระบุรี จุดเริ่มต้น N 14.710504 E 100.913018 จุดสิ้นสุด N 14.703562 E 100.921180	กองช่าง														
52	ปรับปรุงถนนลาดยาง	กว้าง 6 ม. ยาว 1,320 ม. หน้า 0.05 ม. ไม่มีไหล่ทาง หรือคิดเป็นพื้นที่ลาดยาง ไม่น้อยกว่า 7,920 ตร.ม. ตามแบบ อบจ.สบ.	3,958,000	สายบ้านชันนางเล็ง หมู่ที่ 7-สี่แยกหน้าวัดชัยครก หมู่ที่ 2 ต.นายาว อ.พระพุทธบาท จ.สระบุรี จุดเริ่มต้น N 14.779588 E 100.766182 จุดสิ้นสุด N 14.788931 E 100.769811	กองช่าง														
53	ปรับปรุงถนนลาดยาง	กว้าง 6 ม. ยาว 2,000 ม. หน้า 0.05 ม. ไม่มีไหล่ทาง หรือคิดเป็นพื้นที่ลาดยาง ไม่น้อยกว่า 12,000 ตร.ม. ตามแบบ อบจ.สบ.	3,487,000	สายหมู่ที่ 3 เชื่อมถนนทาง-หลวงแผ่นดิน หมายเลข 3250 และหมู่ที่ 6 เชื่อมถนนทาง หลวงชนบท สบ.4006 ต.ห้วยป่าหวาย อ.พระพุทธบาท จ.สระบุรี จุดเริ่มต้น N 14.2698056 E 100.8186194 จุดสิ้นสุด N 14.60963333 E 100.8148278	กองช่าง														

1. ยุทธศาสตร์ด้านโครงสร้างพื้นฐาน

1.2 แผนงานอุตสาหกรรมและการโยธา

แบบ ผด.02

ลำดับ ที่	โครงการ/กิจกรรม	รายละเอียดโครงการ/ กิจกรรม	งบประมาณ (บาท)	สถานที่ดำเนินการ	หน่วยงานที่ รับผิดชอบ	พ.ศ.2561			พ.ศ.2562							
						ต.ค.	พ.ย.	ธ.ค.	ม.ค.	ก.พ.	มี.ค.	เม.ย.	พ.ค.	มิ.ย.	ก.ค.	ส.ค.
54	ก่อสร้างถนน คสล.	กว้าง 8 เมตร ยาว 1,620 ม.หนา 0.20 ม ไหล่ทางลงลูกรัง 0.50 ม..หรือคิดเป็นพื้นที่ คสล.ไม่น้อยกว่า 12,960 ตร.ม. ตามแบบ อบจ.สบ.	13,210,000	บริเวณถนนซอย 3 หมู่ที่ 1,9 ต.ธารเกษม อ.พระพุทธบาท จ.สระบุรี จุดเริ่มต้น N 14.73009 E 100.7964 จุดสิ้นสุด N 14.7324 E 100.8022	กองช่าง				←————→							
55	ปรับปรุงถนนลาดยาง	ช่วงที่ 1 กว้าง 5 ม.ยาว 670 ม.หนา 0.05 ม. ไม่มีไหล่ทาง ช่วงที่ 2 กว้าง 6 ม.ยาว 1,610 ม. หนา 0.05 ม. ไม่มีไหล่ทาง หรือคิดเป็นพื้นที่ลาดยาง ไม่น้อยกว่า 13,010 ตร.ม. ตามแบบ อบจ.สบ.	3,792,000	สายทางเข้าวัดบางกง เลียบคลองบางกง หมู่ที่ 9-5 ต.วิหารแดง อ.วิหารแดง จ.สระบุรี จุดเริ่มต้น N 14.18058 E 100.58273 จุดสิ้นสุด N 14.17523 E 100.58620	กองช่าง							←————→				
56	ปรับปรุงถนนลาดยาง	กว้าง 5 ม. ยาว 2,190 ม. หนา 0.05 ม. ไม่มีไหล่ทาง หรือคิดเป็นพื้นที่ลาดยาง ไม่น้อยกว่า 10,950 ตร.ม. ตามแบบ อบจ.สบ.	3,220,000	สายซอยวิหารแดง 4 หมู่ที่ 4 ต.วิหารแดง เชื่อม หมู่ที่ 1 ต.คลองเรือ อ.วิหารแดง จ.สระบุรี จุดเริ่มต้น N 14.312755 E 100.996474 จุดสิ้นสุด N 14.321166 E 101.012358	กองช่าง							←————→				

1. ยุทธศาสตร์ด้านโครงสร้างพื้นฐาน

1.2 แผนงานอุตสาหกรรมและการโยธา

แบบ ผด.02

ลำดับ ที่	โครงการ/กิจกรรม	รายละเอียดโครงการ/ กิจกรรม	งบประมาณ (บาท)	สถานที่ดำเนินการ	หน่วยงานที่ รับผิดชอบ	พ.ศ.2561			พ.ศ.2562										
						ต.ค.	พ.ย.	ธ.ค.	ม.ค.	ก.พ.	มี.ค.	เม.ย.	พ.ค.	มิ.ย.	ก.ค.	ส.ค.	ก.ย.		
57	ปรับปรุงถนนลาดยาง	กว้าง 6 ม. ยาว 5,290 ม. หนา 0.05 ม. ไหล่ทางข้างละ 1 ม. หรือคิดเป็นพื้นที่ ลาดยางไม่น้อยกว่า 42,132 ตร.ม. (หักพื้นที่บ่อพัก) ตามแบบ อบจ.สบ.	11,710,000	ถนนทางหลวงท้องถิ่น หมายเลข สบ.ถ.45002 วิหารแดง-คลองเรือ หมู่ที่ 1,6,5,9 ต.คลองเรือ อ.วิหารแดง จ.สระบุรี จุดเริ่มต้น N 14.201750 E 101.05595 จุดสิ้นสุด N 14.21802 E 101.25466	กองช่าง														
58	ปรับปรุงถนนลาดยาง	ช่วงที่ 1 กว้าง 6 ม. ยาว 2,680 ม. ไม่มีไหล่ทาง หนา 0.08 ม.หรือคิดเป็นพื้นที่ ลาดยางไม่น้อยกว่า 16,080 ตร.ม. ช่วงที่ 2 กว้าง 5 ม. ยาว 40 ม.ไม่มีไหล่ทาง หนา 0.08 ม.หรือคิดเป็นพื้นที่ลาดยาง ไม่น้อยกว่า 200 ตร.ม.ตามแบบ อบจ.สบ.	11,990,000	สบ.ถ1-0031 สายบ้านวิหารแดง-บ้านสหกรณ์ ต.หนองสรวง อ.วิหารแดง จ.สระบุรี จุดเริ่มต้น N 14.349363 E 100.982176 จุดสิ้นสุด N 14.349922 E 100.955743	กองช่าง														

1. ยุทธศาสตร์ด้านโครงสร้างพื้นฐาน

1.2 แผนงานอุตสาหกรรมและการโยธา

แบบ ผด.02

ลำดับ ที่	โครงการ/กิจกรรม	รายละเอียดโครงการ/ กิจกรรม	งบประมาณ (บาท)	สถานที่ดำเนินการ	หน่วยงานที่ รับผิดชอบ	พ.ศ.2561			พ.ศ.2562											
						ต.ค.	พ.ย.	ธ.ค.	ม.ค.	ก.พ.	มี.ค.	เม.ย.	พ.ค.	มิ.ย.	ก.ค.	ส.ค.	ก.ย.			
59	ปรับปรุงถนนลาดยาง	ช่วงที่ 1 กว้าง 6 ม.ยาว 53 ม. ทน 0.05 ม. ไม่มีไหล่ทาง หรือคิดเป็นพื้นที่ลาดยาง ไม่น้อยกว่า 318 ตร.ม. ช่วงที่ 2 กว้าง 6 ม.ยาว 3,447 ม. ทน 0.05 ม. ไม่มีไหล่ทาง หรือคิดเป็นพื้นที่ลาดยาง ไม่น้อยกว่า 20,682 ตร.ม.หรือคิดเป็น พื้นที่ลาดยางรวมไม่น้อยกว่า 21,000 ตร.ม. ตามแบบ อบจ.สบ.	9,044,000	สายวิหารแดง-สมานมิตร หมู่ที่ 4 ต.เจริญธรรม อ.วิหารแดง จ.สระบุรี จุดเริ่มต้น N 14.352043 E 101.002182 จุดสิ้นสุด N 14.371996 E 101.025779	กองช่าง															
60	ก่อสร้างถนน คสล.	กว้าง 6 ม. ยาว 867 ม. ทน 0.15 ม. ไม่มีไหล่ทาง หรือคิดเป็นพื้นที่ คสล. ไม่น้อยกว่า 5,202 ตร.ม. ตามแบบ อบจ.สบ.	4,000,000	สายคลองบางก หมู่ที่ 5 ต.วิหารแดง เชื่อมต่อ หมู่ที่ 7 ต.หนองหมู อ.วิหารแดง จ.สระบุรี จุดเริ่มต้น N 14.18058 E 100.58273 จุดสิ้นสุด N 14.17523 E 100.85620	กองช่าง															
61	ก่อสร้างถนน คสล.	กว้าง 5 เมตร ยาว 4,500 ม.ทน 0.15 ม. ไม่มีไหล่ทาง หรือคิดเป็นพื้นที่ คสล. ไม่น้อยกว่า 22,500 ตร.ม. ตามแบบ อบจ.สบ.	13,530,000	สายบ้านหนองแขงเชื่อมบ้านหนองกีบม้า บริเวณหมู่ที่ 2,7 ต.หนองแขง อ.หนองแขง จ.สระบุรี จุดเริ่มต้น N 14.490275 E 100.782837 จุดสิ้นสุด N 14.515838 E 100.754524	กองช่าง															

1. ยุทธศาสตร์ด้านโครงสร้างพื้นฐาน

1.2 แผนงานอุตสาหกรรมและการโยธา



แบบ ผด.02

ลำดับ ที่	โครงการ/กิจกรรม	รายละเอียดโครงการ/ กิจกรรม	งบประมาณ (บาท)	สถานที่ดำเนินการ	หน่วยงานที่ รับผิดชอบ	พ.ศ.2561		พ.ศ.2562										
						ต.ค.	พ.ย.	ธ.ค.	ม.ค.	ก.พ.	มี.ค.	เม.ย.	พ.ค.	มิ.ย.	ก.ค.	ส.ค.	ก.ย.	
62	ปรับปรุงถนนลาดยาง	กว้าง 5 ม. ยาว 2,100 ม. หน้า 0.05 ม. ไม่มีไหล่ทาง หรือคิดเป็นพื้นที่ลาดยาง ไม่น้อยกว่า 10,500 ตร.ม. ตามแบบ อบจ.สบ.	5,870,000	จากแยกคั่นคลองชลประทานชัษนาท-ป่าสัก หมู่ที่ 11 ถึงหมู่ที่ 7 ต.หนองโดน อ.หนองโดน จ.สระบุรี จุดเริ่มต้น N 14.661726 E 100.740512 จุดสิ้นสุด N 14.659425 E 100.721903	กองช่าง													
63	ปรับปรุงถนนลาดยาง	กว้าง 5 ม. ยาว 3,970 ม. หน้า 0.05 ม. ไม่มีไหล่ทาง หรือคิดเป็นพื้นที่ลาดยาง ไม่น้อยกว่า 19,850 ตร.ม. ตามแบบ อบจ.สบ.	10,780,000	ปรับปรุงถนนลาดยาง สายจากพื้นที่ ต.หนองโดน หมู่ที่ 4-หมู่ที่ 3 เชื่อมต่อพื้นที่ ต.ดอนทอง หมู่ที่ 5 ต.ดอนทอง อ.หนองโดน จ.สระบุรี จุดเริ่มต้น N 14.684674 E 100.696700 จุดสิ้นสุด N 14.664914 E 100.667292	กองช่าง													
64	ปรับปรุงถนน คสล.	กว้าง 5 ม. ยาว 3,540 ม. หน้า 0.15 ม. ไม่มีไหล่ทาง หรือคิดเป็นพื้นที่ คสล. ไม่น้อยกว่า 17,700 ตร.ม. ตามแบบ อบจ.สบ.	11,819,000	บริเวณข้างวัดกองทอง หมู่ที่ 5 - หมู่ที่ 3 - หมู่ที่ 1 ต.ดอนทอง เชื่อม ต.บ้านกล้วย อ.หนองโดน จ.สระบุรี จุดเริ่มต้น N 14.669639 E 100.671519 จุดสิ้นสุด N 14.692415 E 100.665189	กองช่าง													

1. ยุทธศาสตร์ด้านโครงสร้างพื้นฐาน

1.2 แผนงานอุตสาหกรรมและการโยธา

แบบ ผด.02

ลำดับ ที่	โครงการ/กิจกรรม	รายละเอียดโครงการ/ กิจกรรม	งบประมาณ (บาท)	สถานที่ดำเนินการ	หน่วยงานที่ รับผิดชอบ	พ.ศ.2561			พ.ศ.2562							
						ต.ค.	พ.ย.	ธ.ค.	ม.ค.	ก.พ.	มี.ค.	เม.ย.	พ.ค.	มิ.ย.	ก.ค.	ส.ค.
65	ปรับปรุงถนน คสล.	กว้าง 5 ม. ยาว 676 ม. หนา 0.15 ม. ไหล่ทางลูกรังข้างละ 0.50 ม. หรือคิดเป็นพื้นที่ คสล.ไม่น้อยกว่า 3,380 ตร.ม.ตามแบบ อบจ.สบ.	2,338,000	บริเวณ หมู่ที่ 6 ต.บ้านกล้วย อ.หนองโดน จ.สระบุรี เชื่อมถนนคันคลอง 22 R จุดเริ่มต้น N 14.723757 E 100.675548 จุดสิ้นสุด N 14.720461 E 100.672202	กองช่าง											
66	ปรับปรุงถนน คสล.	กว้าง 5 ม. ยาว 1,360 ม. หนา 0.15 ม. ไม่มีไหล่ทาง หรือคิดเป็นพื้นที่ คสล. ไม่น้อยกว่า 6,800 ตร.ม. ตามแบบ อบจ.สบ.	6,242,000	บริเวณ หมู่ที่ 1 ต.บ้านกล้วย ถึงเขตติดต่อ หมู่ที่ 1 ต.ดอนทอง อ.หนองโดน จ.สระบุรี จุดเริ่มต้น N 14.707452 E 100.672777 จุดสิ้นสุด N 14.696279 E 100.668037	กองช่าง											
67	ปรับปรุงถนน คสล.	ช่วงที่ 1 กว้าง 5 ม. ยาว 2,512 ม. ไหล่ทางลูกรังข้างละ 0.50 ม. หนา 0.15 ม.หรือคิดเป็นพื้นที่ คสล. ไม่น้อยกว่า 12,560 ตร.ม. ช่วงที่ 2 กว้าง 5 ม. ยาว 378 ม. ไหล่ทางลูกรังข้างละ 0.50 ม.หนา 0.15 ม. หรือคิดเป็นพื้นที่ คสล.ไม่น้อยกว่า 1,890 ตร.ม.รวมคิดเป็นพื้นที่ คสล. ไม่น้อยกว่า 14,450 ตร.ม. ตามแบบ อบจ.สบ.	10,370,000	บริเวณจากสี่แยกสัญญาณไฟจราจร หมู่ที่ 2 ถึง หมู่ที่ 3,4,5,7 เชื่อมต่อ หมู่ที่ 1 ต.บ้านกล้วย อ.หนองโดน จ.สระบุรี ช่วงที่ 1 จุดเริ่มต้น N 14.733308 E 100.692294 จุดสิ้นสุด N 14.719414 E 100.681219 ช่วงที่ 2 จุดเริ่มต้น N 14.721231 E 100.678416 จุดสิ้นสุด N 14.723886 E 100.676066	กองช่าง											

1. ยุทธศาสตร์ด้านโครงสร้างพื้นฐาน

1.2 แผนงานอุตสาหกรรมและการโยธา

แบบ ผด.02

ลำดับ ที่	โครงการ/กิจกรรม	รายละเอียดโครงการ/ กิจกรรม	งบประมาณ (บาท)	สถานที่ดำเนินการ	หน่วยงานที่ รับผิดชอบ	พ.ศ.2561			พ.ศ.2562									
						ต.ค.	พ.ย.	ธ.ค.	ม.ค.	ก.พ.	มี.ค.	เม.ย.	พ.ค.	มิ.ย.	ก.ค.	ส.ค.	ก.ย.	
68	ปรับปรุงถนน คสล.	ช่วงที่ 1 กว้าง 5 ม. ยาว 1,836 ม. ไหล่ทางลงลูกรังข้างละ 0.50 ม. หนา 0.15 ม.หรือคิดเป็นพื้นที่ คสล.ไม่น้อยกว่า 9,180 ตร.ม. ช่วงที่ 2 กว้าง 5 ม. ยาว 380 ม. ไหล่ทางลงลูกรังข้างละ 0.50 ม. หนา 0.15 ม.หรือคิดเป็นพื้นที่ คสล.ไม่น้อยกว่า 1,900 ตร.ม.รวมคิดเป็นพื้นที่ คสล.ไม่น้อยกว่า 11,080 ตร.ม. ตามแบบ อบจ.สบ.	7,902,000	บริเวณจากข้ามทางเข้า หมู่ที่ 3 ถึง หมู่ที่ 1,4 ต.บ้านโปร่ง เข้มเขตติดต่อ ต.บ้านกลับ อ.หนองโดน จ.สระบุรี ช่วงที่ 1 จุดเริ่มต้น N 14.717713 E 100.70894 จุดสิ้นสุด N 14.712099 E 100.694921 ช่วงที่ 2 จุดเริ่มต้น N 14.713427 E 100.702281 จุดสิ้นสุด N 14.710235 E 100.702660	กองช่าง													
69	ก่อสร้างทางเท้า พร้อมวางท่อระบายน้ำ คอนกรีตเสริมเหล็ก	ช่วงที่ 1 กว้าง 4 ม. ยาว 932 ม. ไม่มีไหล่ทาง หนา 0.15 ม. ช่วงที่ 2 กว้าง 1.50 ม. ยาว 28 ม. ไม่มีไหล่ทาง หนา 0.15 ม.หรือคิดเป็น พื้นที่ คสล.รวมไม่น้อยกว่า 3,507.182 ตร.ม. ตามแบบ อบจ.สบ.	9,953,000	สบ.ถ1-0016 หมู่ที่ 9,10 และ หมู่ที่ 2 ต.คชสิทธิ์ อ.หนองแค จ.สระบุรี จุดเริ่มต้น N 14.589792 E 100.662121 จุดสิ้นสุด N 14.605258 E 100.695728	กองช่าง													

2. ยุทธศาสตร์ด้านการส่งเสริมคุณภาพชีวิต

2.1 แผนงานการรักษาความสงบภายใน

แบบ ผต.02

ลำดับ ที่	โครงการ/กิจกรรม	รายละเอียดโครงการ/ กิจกรรม	งบประมาณ (บาท)	สถานที่ดำเนินการ	หน่วยงานที่ รับผิดชอบ	พ.ศ.2561			พ.ศ.2562									
						ต.ค.	พ.ย.	ธ.ค.	ม.ค.	ก.พ.	มี.ค.	เม.ย.	พ.ค.	มิ.ย.	ก.ค.	ส.ค.	ก.ย.	
1	ติดตั้งกล้องโทรทัศน์วงจรปิด	กล้องวงจรปิดชนิดภายในอาคาร ไม่น้อยกว่า 17 ตัว กล้องวงจรปิดชนิดภายนอกอาคาร ไม่น้อยกว่า 9 ตัว เครื่องคอมพิวเตอร์เครือข่าย แบบที่ 2 เครื่องคอมพิวเตอร์สำหรับ- งานประมวลผล และอุปกรณ์เชื่อมต่อและติดตั้ง ฯลฯ ตามแบบ อบจ.สบ.	2,486,100	สำนักงานองค์การบริหารส่วนจังหวัดสระบุรี ต.ดาวเรือง อ.เมืองสระบุรี จ.สระบุรี	สำนักปลัดฯ				←	→								

2. ยุทธศาสตร์ด้านการส่งเสริมคุณภาพชีวิต

แบบ ผด. 02

2.1 แผนงานการรักษาความสงบภายใน

ลำดับ ที่	โครงการ/กิจกรรม	รายละเอียดโครงการ/กิจกรรม	งบประมาณ (บาท)	สถานที่ ดำเนินการ	หน่วยงานที่ รับผิดชอบ	พ.ศ. 2561			พ.ศ. 2562									
						ต.ค.	พ.ย.	ธ.ค.	ม.ค.	ก.พ.	มี.ค.	เม.ย.	พ.ค.	มิ.ย.	ก.ค.	ส.ค.		
2	ค่าบำรุงรักษาและซ่อมแซม	บำรุงรักษาและซ่อมปรับปรุงครุภัณฑ์กล้องวงจรปิด (Close Circuit Television:CCTV) ที่อยู่ในเขตความรับผิดชอบขององค์การบริหารส่วนจังหวัดสระบุรี	2,000,000	ในเขตพื้นที่จังหวัดสระบุรี	กองช่าง	←												
3	เพื่อป้องกันและบรรเทาสาธารณภัยอุบัติภัยต่าง ๆ	โดยดำเนินการเองหรือร่วมกับองค์กรภาครัฐและเอกชนอื่น เพื่อจ่ายเป็นค่าอาหารและเครื่องดื่ม ค่าวิทยากร ค่าวัสดุอุปกรณ์ ค่าใช้จ่ายในการศึกษาดูงานเกี่ยวกับงานป้องกันและบรรเทาสาธารณภัยอุบัติภัยต่าง ๆ ฯลฯ และรายจ่ายอื่นเกี่ยวข้องและจำเป็นต้องจ่าย	300,000	ในเขตพื้นที่จังหวัดสระบุรี	กองช่าง	←												

2. ยุทธศาสตร์ด้านการส่งเสริมคุณภาพชีวิต

แบบ ผต. 02

2.2 แผนงานการศึกษา

ลำดับ ที่	โครงการ/กิจกรรม	รายละเอียดโครงการ/กิจกรรม	งบประมาณ (บาท)	สถานที่ ดำเนินการ	หน่วยงานที่ รับผิดชอบ	พ.ศ. 2561			พ.ศ. 2562											
						ต.ค.	พ.ย.	ธ.ค.	ม.ค.	ก.พ.	มี.ค.	เม.ย.	พ.ค.	มิ.ย.	ก.ค.	ส.ค.	ก.ย.			
1	แข่งขันทางวิชาการในโรงเรียนและการแข่งขันทางวิชาการนักเรียน อปท. ระดับภาคกลาง และระดับประเทศ ร่วมกับ อปท.อื่น ของ ร.ร.กรุงเทพ (รุ่งเรืองประชาสามัคคี)	ค่าจ้างเหมาประกอบอาหาร ค่าจ้างเหมารถรับ - ส่งนักเรียน ค่าเก็บตัว ค่าเบี้ยเลี้ยง ค่าพาหนะ ค่าเช่าที่พัก ค่าอาหาร ค่าอาหารว่าง ค่าน้ำแข็ง และเครื่องดื่ม ค่าดอกไม้ รูปเทียน ของขวัญ ของที่ระลึก รางวัล ค่าจ้างเหมาบริการต่าง ๆ และค่าใช้จ่ายอื่น ๆ ที่จำเป็น	100,000	โรงเรียนรเทพฯ อ.บ้านหมอ	กองการศึกษา ศาสนาและ วัฒนธรรม															
2	จัดนิทรรศการแสดงผลงานของครูและนักเรียน ร.ร.กรุงเทพ (รุ่งเรืองประชาสามัคคี)	ค่าตอบแทนวิทยากร ค่าจ้างเหมาประกอบอาหาร ค่าจ้างเหมารถรับ - ส่ง ค่าอาหาร ค่าอาหารว่าง ค่าน้ำแข็งและน้ำดื่ม เครื่องดื่ม ค่าดอกไม้ รูปเทียน ของขวัญของที่ระลึก ค่าเครื่องขยายเสียงพร้อมไฟประดับ ค่าจ้างเหมาทำพลูสัญลักษณ์ ดอกไม้ไฟ ค่าจ้างเหมาบริการต่าง ๆ ค่าวัสดุอุปกรณ์ต่าง ๆ ค่าจัดทำป้ายประชาสัมพันธ์ และค่าใช้จ่ายอื่น ๆ ที่จำเป็น	100,000	โรงเรียนรเทพฯ อ.บ้านหมอ	กองการศึกษา ศาสนาและ วัฒนธรรม															

2. ยุทธศาสตร์ด้านการส่งเสริมคุณภาพชีวิต

แบบ ผด. 02

2.2 แผนงานการศึกษา

ลำดับ ที่	โครงการ/กิจกรรม	รายละเอียดโครงการ/กิจกรรม	งบประมาณ (บาท)	สถานที่ ดำเนินการ	หน่วยงานที่ รับผิดชอบ	พ.ศ. 2561			พ.ศ. 2562											
						ต.ค.	พ.ย.	ธ.ค.	ม.ค.	ก.พ.	มี.ค.	เม.ย.	พ.ค.	มิ.ย.	ก.ค.	ส.ค.	ก.ย.			
3	ประเมินคุณภาพภายในสถานศึกษา ของ ร.ร.หรรเทพ (รุ่งเรืองประชาสามัคคี)	เพื่อรองรับการตรวจประเมินภายนอกจาก สมศ. เช่น จัดทำเอกสาร คู่มือการประเมิน เครื่องมือการประเมิน รายงานผลการประเมิน ค่าตอบแทนคณะกรรมการประเมิน ค่าอาหารและเครื่องดื่ม ค่าเบี้ยเลี้ยง ค่าพาหนะ ค่าป้ายประชาสัมพันธ์ ค่าวัสดุ และอุปกรณ์ และค่าใช้จ่ายอื่น ๆ ที่จำเป็น	30,000	โรงเรียนหรรเทพฯ อ.บ้านหมอ	กองการศึกษา ศาสนาและ วัฒนธรรม															
4	ปัจฉิมนิเทศก์และมอบประกาศนียบัตร ให้แก่นักเรียนชั้นอนุบาล ประถมศึกษา และมัธยมศึกษา ของ ร.ร.หรรเทพ (รุ่งเรืองประชาสามัคคี)	ค่าวัสดุอุปกรณ์ ค่าตกแต่งสถานที่ ค่าใช้จ่ายในพิธีทางพระพุทธศาสนา เช่น ปัจจัยถวายพระ เครื่องไทยธรรม ดอกไม้ รูป เทียน ค่าเครื่องเสียง ค่าอาหารว่าง ค่าอาหารและเครื่องดื่ม ค่าน้ำแข็ง ค่าจ้าง เหมาบริการต่าง ๆ ค่าถ่ายวิดีโอ ค่าเช่าเต็นท์ ค่าประกาศนียบัตรและปก ค่าเช่าชุดครุย และค่าใช้จ่ายอื่น ๆ ที่จำเป็น	100,000	โรงเรียนหรรเทพฯ อ.บ้านหมอ	กองการศึกษา ศาสนาและ วัฒนธรรม															

2. ยุทธศาสตร์ด้านการส่งเสริมคุณภาพชีวิต

แบบ ผด. 02

2.2 แผนงานการศึกษา

ลำดับ ที่	โครงการ/กิจกรรม	รายละเอียดโครงการ/กิจกรรม	งบประมาณ (บาท)	สถานที่ ดำเนินการ	หน่วยงานที่ รับผิดชอบ	พ.ศ. 2561			พ.ศ. 2562										
						ต.ค.	พ.ย.	ธ.ค.	ม.ค.	ก.พ.	มี.ค.	เม.ย.	พ.ค.	มิ.ย.	ก.ค.	ส.ค.	ก.ย.		
5	เผยแพร่ข่าวสารและการประชาสัมพันธ์ ทางการศึกษาตลอดจนการเผยแพร่ ประชาสัมพันธ์ภารกิจงานอื่น ๆ	ค่าจ้างจัดทำป้ายประชาสัมพันธ์ ค่าจ้างจัดทำวารสาร แผ่นพับประชาสัมพันธ์ ค่าจ้างประชาสัมพันธ์ ค่าจ้างจัดทำสื่อ ประชาสัมพันธ์ทางอินเทอร์เน็ต ค่าจัดทำป้าย ประชาสัมพันธ์ ค่าวัสดุอุปกรณ์ และค่าใช้จ่าย จ่ายอื่น ๆ ที่จำเป็น ที่อยู่ในความรับผิดชอบ ของกองการศึกษา ศูนย์ดาราศาสตร์ฯ สนามกีฬา อบจ.สบ. ห้องสมุดเสริมปัญญาฯ ค่ายลูกเสือเจ็ดคตฯ และร.ร.เทพา	100,000	อบจ.สบ ศูนย์ดาราศาสตร์ฯ สนามกีฬา อบจ.สบ. ห้องสมุดเสริมปัญญาฯ ค่ายลูกเสือเจ็ดคตฯ ร.ร.เทพา	กองการศึกษา ศาสนาและ วัฒนธรรม														
6	พัฒนาข้าราชการครู ลูกจ้างประจำ และนักเรียน ร.ร.เทพา (รุ่งเรืองประชาสามัคคี)	สาขาวิชาต่าง ๆ ได้แก่ วิทยาศาสตร์ คณิตศาสตร์ ภาษาอังกฤษ ภาษาไทย คอมพิวเตอร์ ศิลปะศึกษา ดนตรีนาฏศิลป์ พลศึกษา การเงินและพัสดุ เป็นต้น เช่น ค่าตอบแทนวิทยากร ค่าสถานที่จัดอบรม ค่าจ้างเหมาประกอบอาหาร น้ำดื่ม ค่าจ้างเหมา เครื่องขยายเสียง ค่าของขวัญของรางวัล ของที่ระลึก อาหารว่าง และเครื่องดื่ม ค่าจ้างเหมารถรับ-ส่ง ค่าวัสดุอุปกรณ์ต่าง ๆ และค่าใช้จ่ายอื่น ๆ ที่จำเป็น	200,000	โรงเรียนเทพา อ.บ้านหมอ	กองการศึกษา ศาสนาและ วัฒนธรรม														

2. ยุทธศาสตร์ด้านการส่งเสริมคุณภาพชีวิต

แบบ ผด. 02

2.2 แผนงานการศึกษา

ลำดับ ที่	โครงการ/กิจกรรม	รายละเอียดโครงการ/กิจกรรม	งบประมาณ (บาท)	สถานที่ ดำเนินการ	หน่วยงานที่ รับผิดชอบ	พ.ศ. 2561			พ.ศ. 2562										
						ต.ค.	พ.ย.	ธ.ค.	ม.ค.	ก.พ.	มี.ค.	เม.ย.	พ.ค.	มิ.ย.	ก.ค.	ส.ค.	ก.ย.		
7	พัฒนาห้องสมุดโรงเรียน ของ ร.ร.หรรเทพ (รุ่งเรืองประชาสามัคคี)	ค่าจัดซื้อหนังสือต่าง ๆ การบอกรับเป็น สมาชิกวารสาร นิตยสาร และเอกสาร หนังสือรุกรการ และค่าใช้จ่ายอื่น ๆ ที่จำเป็น	100,000	โรงเรียนหรรเทพฯ อ.บ้านหมอ	กองการศึกษา ศาสนาและ วัฒนธรรม														
8	รณรงค์เพื่อป้องกันยาเสพติดใน สถานศึกษา ของ ร.ร.หรรเทพ (รุ่งเรืองประชาสามัคคี) (สถานศึกษาดีเด่น)	ในฐานะที่ได้รับการประเมินเป็นสถานศึกษา ดีเด่นด้านการรณรงค์ป้องกันยาเสพติดใน สถานศึกษา เช่น ค่าตอบแทนวิทยากร ค่าอาหาร ค่าน้ำแข็งและน้ำดื่ม ค่าวัสดุอุปกรณ์ต่าง ๆ ค่าตรวจสอบสารเสพติด ค่าป้ายประชาสัมพันธ์ และค่าใช้จ่ายอื่น ๆ ที่จำเป็น	100,000	โรงเรียนหรรเทพฯ อ.บ้านหมอ	กองการศึกษา ศาสนาและ วัฒนธรรม														
9	รณรงค์เพื่อป้องกันยาเสพติดใน สถานศึกษา ของ ร.ร.หรรเทพ (รุ่งเรืองประชาสามัคคี)	ค่าตอบแทนวิทยากร ค่าอาหาร ค่าน้ำแข็ง และน้ำดื่ม ค่าวัสดุอุปกรณ์ต่าง ๆ ค่าตรวจสอบสารเสพติด ค่าป้ายประชาสัมพันธ์ และค่าใช้จ่ายอื่น ๆ ที่จำเป็น	30,000	โรงเรียนหรรเทพฯ อ.บ้านหมอ	กองการศึกษา ศาสนาและ วัฒนธรรม														

2. ยุทธศาสตร์ด้านการส่งเสริมคุณภาพชีวิต

แบบ ผด. 02

2.2 แผนงานการศึกษา

ลำดับ ที่	โครงการ/กิจกรรม	รายละเอียดโครงการ/กิจกรรม	งบประมาณ (บาท)	สถานที่ ดำเนินการ	หน่วยงานที่ รับผิดชอบ	พ.ศ. 2561			พ.ศ. 2562											
						ต.ค.	พ.ย.	ธ.ค.	ม.ค.	ก.พ.	มี.ค.	เม.ย.	พ.ค.	มิ.ย.	ก.ค.	ส.ค.	ก.ย.			
10	เสริมสร้างวินัย คุณธรรม จริยธรรม และปฏิบัติธรรม เสริมสร้างความประพฤติ นักเรียน ครู บุคลากรทางการศึกษา ลูกจ้างประจำ ลูกจ้างตามภารกิจ ของ ร.ร.หรรเทพ (รุ่งเรืองประชาสามัคคี)	ค่าตอบแทนวิทยากร ค่าปัจจัยถวายพระเครื่องไทยธรรม ค่าดอกไม้ ธูป เทียน ค่าป้ายประชาสัมพันธ์ ค่าจ้างเหมาประกอบอาหารและเครื่องดื่ม อาหารว่าง น้ำแข็ง น้ำดื่ม ค่าจ้างเหมาเครื่องเสียง พร้อมประดับไฟ ค่าจ้างเหมายานพาหนะ ค่าวัสดุอุปกรณ์ ค่าตกแต่งสถานที่ ค่าจ้างเหมาบริการต่าง ๆ และค่าใช้จ่ายอื่น ๆ ที่จำเป็น	100,000	โรงเรียนหรรเทพฯ อ.บ้านหมอ	กองการศึกษา ศาสนาและ วัฒนธรรม															
11	อาหารกลางวันของเด็กนักเรียน ร.ร.หรรเทพ (รุ่งเรืองประชาสามัคคี)	ระดับอนุบาล ประถมศึกษาปีที่ 1 - 6 และการศึกษาภาคบังคับ	1,040,000	โรงเรียนหรรเทพฯ อ.บ้านหมอ	กองการศึกษา ศาสนาและ วัฒนธรรม															
12	จัดค่ายวิชาการบูรณาการเพื่อการศึกษาเกี่ยวกับปรากฏการณ์ทางธรรมชาติที่เกิดขึ้นเกี่ยวกับดาราศาสตร์ ดาราศาสตร์ และอื่น ๆ ที่เกี่ยวข้อง	ค่าอาหาร ค่าอาหารว่าง ค่าน้ำดื่ม ค่าที่พัก ค่าเช่าเต็นท์ ค่าตอบแทนวิทยากร ค่าจัดสถานที่ ค่าป้ายประชาสัมพันธ์ ค่าวัสดุอุปกรณ์อื่น ๆ ที่จำเป็นในการจัดค่าย	300,000	ค่ายลูกเสือเจ็ดคตฯ ศูนย์ดาราศาสตร์ ท้องฟ้าจำลองฯลฯ	กองการศึกษา ศาสนาและ วัฒนธรรม															

2. ยุทธศาสตร์ด้านการส่งเสริมคุณภาพชีวิต

แบบ ผด. 02

2.2 แผนงานการศึกษา

ลำดับ ที่	โครงการ/กิจกรรม	รายละเอียดโครงการ/กิจกรรม	งบประมาณ (บาท)	สถานที่ ดำเนินการ	หน่วยงานที่ รับผิดชอบ	พ.ศ. 2561			พ.ศ. 2562										
						ต.ค.	พ.ย.	ธ.ค.	ม.ค.	ก.พ.	มี.ค.	เม.ย.	พ.ค.	มิ.ย.	ก.ค.	ส.ค.	ก.ย.		
13	กิจกรรมส่งเสริมแหล่งเรียนรู้ ภูมิปัญญาท้องถิ่น	ค่าตอบแทนวิทยากร ค่าจ้างเหมารถ ค่าน้ำแข็ง น้ำดื่ม ค่าดอกไม้ ธูป เทียน ของวัสดุของรางวัล ค่าจ้างเหมาทำอาหาร ค่าจ้างเหมาเครื่องเสียง ค่าจัดทำป้ายประชาสัมพันธ์ ค่าที่พัก ค่าพาหนะ ค่าจ้างเหมาบริการต่าง ๆ ค่าวัสดุและอุปกรณ์ และค่าใช้จ่ายอื่น ๆ	200,000	อบจ.สบ. แหล่งเรียนรู้ ที่มีชื่อเสียงด้าน ภูมิปัญญาท้องถิ่น ในเขตพื้นที่ จังหวัดสระบุรีต่างๆ	กองการศึกษา ศาสนาและ วัฒนธรรม														
14	เชื่อมต่ออินเทอร์เน็ตความเร็วสูง ของโรงเรียนหรรเทพา	เชื่อมต่ออินเทอร์เน็ตความเร็วสูง ระบบ ADSL : Asymmetric Digital Subscriber Line ของโรงเรียนหรรเทพ (รุ่งเรืองประชาสามัคคี)	52,800	โรงเรียนหรรเทพา อ.บ้านหมอ	กองการศึกษา ศาสนาและ วัฒนธรรม														

2. ยุทธศาสตร์ด้านการส่งเสริมคุณภาพชีวิต

แบบ ผด. 02

2.2 แผนงานการศึกษา

ลำดับ ที่	โครงการ/กิจกรรม	รายละเอียดโครงการ/กิจกรรม	งบประมาณ (บาท)	สถานที่ ดำเนินการ	หน่วยงานที่ รับผิดชอบ	พ.ศ. 2561			พ.ศ. 2562											
						ต.ค.	พ.ย.	ธ.ค.	ม.ค.	ก.พ.	มี.ค.	เม.ย.	พ.ค.	มิ.ย.	ก.ค.	ส.ค.	ก.ย.			
15	พัฒนาข้าราชการครู ของโรงเรียนในสังกัด อปท.	ค่าใช้จ่ายในการเดินทางไปราชการฝึกอบรม สัมมนา ประชุมเชิงปฏิบัติการ ตามที่หน่วยงาน ของรัฐเป็นผู้จัด หรือได้รับอนุมัติ อนุญาต เข้ารับการฝึกอบรม และจ่ายเป็นค่าเบี้ยเลี้ยง ค่าที่พัก ค่าพาหนะ ค่าผ่านทางด่วน และค่าธรรมเนียมอื่น ๆ ของข้าราชการครู บุคลากรทางการศึกษา ของโรงเรียนเทพ (รุ่งเรืองประชาสามัคคี)	200,000	โรงเรียนเทพฯ อ.บ้านหมอ	กองการศึกษา ศาสนาและ วัฒนธรรม															
16	พัฒนาแหล่งเรียนรู้ ของโรงเรียนเทพ (รุ่งเรืองประชาสามัคคี)	พัฒนาแหล่งเรียนรู้ของนักเรียน ระดับปฐมวัย ประถมศึกษา และมัธยมศึกษาตอนต้น ของโรงเรียนเทพ (รุ่งเรืองประชาสามัคคี)	50,000	โรงเรียนเทพฯ อ.บ้านหมอ	กองการศึกษา ศาสนาและ วัฒนธรรม															
17	ระบบ Wireless Fidelity: WiFi ของโรงเรียนเทพฯ	ระบบ Wireless Fidelity : WiFi ของโรงเรียนเทพ (รุ่งเรืองประชาสามัคคี)	7,200	โรงเรียนเทพฯ อ.บ้านหมอ	กองการศึกษา ศาสนาและ วัฒนธรรม															

2. ยุทธศาสตร์ด้านการส่งเสริมคุณภาพชีวิต

แบบ ผด. 02

2.2 แผนงานการศึกษา

ลำดับ ที่	โครงการ/กิจกรรม	รายละเอียดโครงการ/กิจกรรม	งบประมาณ (บาท)	สถานที่ ดำเนินการ	หน่วยงานที่ รับผิดชอบ	พ.ศ. 2561			พ.ศ. 2562										
						ต.ค.	พ.ย.	ธ.ค.	ม.ค.	ก.พ.	มี.ค.	เม.ย.	พ.ค.	มิ.ย.	ก.ค.	ส.ค.	ก.ย.		
18	ปรับปรุงหลักสูตรสถานศึกษา ของโรงเรียนหรรเทพ (รุ่งเรืองประชาสามัคคี)	ค่าตอบแทนวิทยากร ค่าอาหาร ค่าอาหารว่าง และเครื่องดื่ม ค่าจ้างพิมพ์เอกสาร และค่าใช้จ่ายอื่น ๆ ที่จำเป็น	20,000	โรงเรียนหรรเทพฯ อ.บ้านหมอ	กองการศึกษา ศาสนาและ วัฒนธรรม														
19	ค่ากิจกรรมพัฒนาคุณภาพผู้เรียน	อนุบาลศึกษา ประถมศึกษา และมัธยมศึกษา ของโรงเรียนหรรเทพ (รุ่งเรืองประชาสามัคคี)	203,640	โรงเรียนหรรเทพฯ อ.บ้านหมอ	กองการศึกษา ศาสนาและ วัฒนธรรม														
20	ค่าเครื่องแบบนักเรียน	เครื่องแบบนักเรียนในระดับชั้นอนุบาลศึกษา ประถมศึกษา และมัธยมศึกษา ของโรงเรียนหรรเทพ (รุ่งเรืองประชาสามัคคี)	131,070	โรงเรียนหรรเทพฯ อ.บ้านหมอ	กองการศึกษา ศาสนาและ วัฒนธรรม														
21	ค่าเครื่องอุปกรณ์การเรียน	เครื่องอุปกรณ์การเรียนของนักเรียนในระดับ ชั้นอนุบาลศึกษา ประถมศึกษา และมัธยมศึกษา ของโรงเรียนหรรเทพ (รุ่งเรืองประชาสามัคคี)	126,080	โรงเรียนหรรเทพฯ อ.บ้านหมอ	กองการศึกษา ศาสนาและ วัฒนธรรม														

2. ยุทธศาสตร์ด้านการส่งเสริมคุณภาพชีวิต

แบบ ผด. 02

2.2 แผนงานการศึกษา

ลำดับ ที่	โครงการ/กิจกรรม	รายละเอียดโครงการ/กิจกรรม	งบประมาณ (บาท)	สถานที่ ดำเนินการ	หน่วยงานที่ รับผิดชอบ	พ.ศ. 2561			พ.ศ. 2562									
						ต.ค.	พ.ย.	ธ.ค.	ม.ค.	ก.พ.	มี.ค.	เม.ย.	พ.ค.	มิ.ย.	ก.ค.	ส.ค.	ก.ย.	
22	ค่าจัดการเรียนการสอน (รายหัว) และรายหัวส่วนเพิ่ม (Top - Up)	จัดการเรียนการสอนนักเรียนในระดับชั้น อนุบาลศึกษา ประถมศึกษา และมัธยมศึกษา ของโรงเรียนกรุงเทพ (รุ่งเรืองประชาสามัคคี)	880,000	โรงเรียนกรุงเทพ อ.บ้านหมอ	กองการศึกษา ศาสนาและ วัฒนธรรม													
23	ค่าปัจจัยพื้นฐานสำหรับ นักเรียนยากจน	ปัจจัยพื้นฐานสำหรับนักเรียนยากจน ในระดับชั้นอนุบาลศึกษา ประถมศึกษา และมัธยมศึกษา ของโรงเรียนกรุงเทพ (รุ่งเรืองประชาสามัคคี)	89,000	โรงเรียนกรุงเทพ อ.บ้านหมอ	กองการศึกษา ศาสนาและ วัฒนธรรม													
24	ค่าหนังสือเรียน	จัดซื้อหนังสือเรียนของนักเรียนในระดับชั้น อนุบาลศึกษา ประถมศึกษา และมัธยมศึกษา ของโรงเรียนกรุงเทพ (รุ่งเรืองประชาสามัคคี)	216,200	โรงเรียนกรุงเทพ อ.บ้านหมอ	กองการศึกษา ศาสนาและ วัฒนธรรม													
25	ค่าอาหารเสริม (นม)	สำหรับนักเรียนโรงเรียนกรุงเทพ (รุ่งเรืองประชาสามัคคี) ระดับปฐมวัย และประถมศึกษา	498,300	โรงเรียนกรุงเทพ อ.บ้านหมอ	กองการศึกษา ศาสนาและ วัฒนธรรม													

2. ยุทธศาสตร์ด้านการส่งเสริมคุณภาพชีวิต

แบบ ผต. 02

2.2 แผนงานการศึกษา

ลำดับที่	โครงการ/กิจกรรม	รายละเอียดโครงการ/กิจกรรม	งบประมาณ (บาท)	สถานที่ดำเนินการ	หน่วยงานที่รับผิดชอบ	พ.ศ. 2561		พ.ศ. 2562											
						ต.ค.	พ.ย.	ธ.ค.	ม.ค.	ก.พ.	มี.ค.	เม.ย.	พ.ค.	มิ.ย.	ก.ค.	ส.ค.	ก.ย.		
26	ซ่อมแซมอาคารเรียน อาคารประกอบของโรงเรียนหรรเทพ (รุ่งเรืองประชาสามัคคี) ต.หรรเทพ อ.บ้านหมอ จ.สระบุรี	ซ่อมแซมอาคารเรียน อาคารประกอบของโรงเรียนหรรเทพ (รุ่งเรืองประชาสามัคคี)	200,000	โรงเรียนหรรเทพ อ.บ้านหมอ	กองการศึกษา ศาสนาและวัฒนธรรม														
27	ปรับปรุงซ่อมแซมทรัพย์สินของค่ายลูกเสือเจ็ดคต - ไป่ก้อนเส้า	ปรับปรุงซ่อมแซมทรัพย์สินของค่ายลูกเสือเจ็ดคต - ไป่ก้อนเส้า อบจ.สบ.	800,000	ค่ายลูกเสือเจ็ดคต - ไป่ก้อนเส้า อบจ.สบ.	กองการศึกษา ศาสนาและวัฒนธรรม														
28	แข่งขันกีฬาเชื่อมความสัมพันธ์ศูนย์พัฒนาเด็กเล็กในเขตบ้านหมอของโรงเรียนหรรเทพ (รุ่งเรืองประชาสามัคคี) ร่วมกับศูนย์พัฒนาเด็กเล็ก อปท.อื่น	ค่าจ้างเหมาประกอบอาหาร ค่าอาหารว่าง น้ำแข็ง เครื่องดื่มและน้ำดื่ม เงินรางวัล ค่าของขวัญ ของรางวัล ของที่ระลึก ค่าเช่าเต็นท์ ค่าอุปกรณ์กีฬา ค่าชุดนักกีฬา ค่าชุดสัตเตอร์ ค่าเบียร์เลี้ยง ค่าทำป้ายประชาสัมพันธ์ ค่าพลุ ค่าเครื่องโพงขยายเสียง ค่าจ้างเหมารถ ฯลฯ และค่าใช้จ่ายอื่น ๆ ที่จำเป็น	50,000	โรงเรียนหรรเทพ อ.บ้านหมอ ศูนย์พัฒนาเด็กเล็กในเขต อ.บ้านหมอ	กองการศึกษา ศาสนาและวัฒนธรรม														

2. ยุทธศาสตร์ด้านการส่งเสริมคุณภาพชีวิต

แบบ ผด. 02

2.2 แผนงานการศึกษา

ลำดับ ที่	โครงการ/กิจกรรม	รายละเอียดโครงการ/กิจกรรม	งบประมาณ (บาท)	สถานที่ ดำเนินการ	หน่วยงานที่ รับผิดชอบ	พ.ศ. 2561			พ.ศ. 2562										
						ต.ค.	พ.ย.	ธ.ค.	ม.ค.	ก.พ.	มี.ค.	เม.ย.	พ.ค.	มิ.ย.	ก.ค.	ส.ค.	ก.ย.		
29	ควบคุมและป้องกันโรคขาดสารไอโอดีน ในเด็กนักเรียนชั้นอนุบาล 1-3 ของโรงเรียนเทพ (รุ่งเรืองประชาสามัคคี)	จัดซื้อเกลือไอโอดีนให้กับเด็กอนุบาล 1 - 3	20,000	โรงเรียนเทพฯ อ.บ้านหมอ	กองการศึกษา ศาสนาและ วัฒนธรรม														
30	จัดทำแฟ้มข้อมูลพัฒนาการนักเรียนอนุบาล 1 - 3 ของโรงเรียนเทพ (รุ่งเรืองประชาสามัคคี)	ค่าแฟ้มประวัติจัดเก็บข้อมูลนักเรียน ค่าวัสดุอุปกรณ์ ค่าจ้างพิมพ์เอกสารฯลฯ และค่าใช้จ่ายอื่น ๆ ที่จำเป็น	30,000	โรงเรียนเทพฯ อ.บ้านหมอ	กองการศึกษา ศาสนาและ วัฒนธรรม														
31	จัดมุมความรู้สำหรับพ่อ แม่ ผู้ปกครอง เด็กปฐมวัยของโรงเรียนเทพ (รุ่งเรืองประชาสามัคคี)	ค่าถ่ายเอกสาร ค่าจัดซื้อหนังสือวารสาร นิตยสาร ค่าจ้างพิมพ์เอกสาร ค่าทำป้ายประชาสัมพันธ์ฯลฯ และค่าใช้จ่ายอื่น ๆ ที่จำเป็น	10,000	โรงเรียนเทพฯ อ.บ้านหมอ	กองการศึกษา ศาสนาและ วัฒนธรรม														

2. ยุทธศาสตร์ด้านการส่งเสริมคุณภาพชีวิต

แบบ ผด. 02

2.2 แผนงานการศึกษา

ลำดับ ที่	โครงการ/กิจกรรม	รายละเอียดโครงการ/กิจกรรม	งบประมาณ (บาท)	สถานที่ ดำเนินการ	หน่วยงานที่ รับผิดชอบ	พ.ศ. 2561			พ.ศ. 2562											
						ต.ค.	พ.ย.	ธ.ค.	ม.ค.	ก.พ.	มี.ค.	เม.ย.	พ.ค.	มิ.ย.	ก.ค.	ส.ค.	ก.ย.			
32	เฝ้าระวังภาวะโภชนาการ นักเรียน ชั้นอนุบาล 1 - 3 ของโรงเรียนเทพ (รุ่งเรืองประชาสามัคคี)	ค่าใช้จ่ายในการอบรมให้ความรู้แก่ผู้ปกครอง นักเรียน เช่น ค่าจ้างเหมาทำอาหาร ค่าจ้างเหมาเครื่องขยายเสียง ค่าเช่าเต็นท์ ค่าทำป้ายประชาสัมพันธ์ ค่าตอบแทนวิทยากร ค่าจ้างเหมารถ ค่าของขวัญของรางวัล ค่าวัสดุอุปกรณ์ ค่าจ้างเหมาบริการต่าง ๆ ฯลฯ และค่าใช้จ่ายอื่น ๆ ที่จำเป็น	50,000	โรงเรียนเทพฯ อ.บ้านหมอ	กองการศึกษา ศาสนาและ วัฒนธรรม															
33	วันเด็กแห่งชาติ ของ อบจ.สบ. และโรงเรียนเทพ (รุ่งเรืองประชาสามัคคี)	ค่าของขวัญสำหรับเด็กและผู้แสดงบนเวที ตลอดจนผู้เข้าร่วมกิจกรรมต่าง ๆ ค่าเครื่องเล่น ค่าตกแต่งสถานที่ ค่าอาหาร และเครื่องดื่ม ค่าวัสดุอุปกรณ์เพื่อทำกิจกรรม ต่าง ๆ ค่าจัดทำเกียรติบัตร ค่ามหรสพ ค่าจ้างเหมาเครื่องไฟขยายเสียง เครื่องไฟ ค่าเช่าเต็นท์ ค่าจ้างทำป้ายประชาสัมพันธ์ ค่าจ้างเหมาบริการต่าง ๆ และค่าใช้จ่ายอื่น ๆ ที่จำเป็น ฯลฯ	300,000	อบจ.สบ. โรงเรียนเทพฯ อ.บ้านหมอ	กองการศึกษา ศาสนาและ วัฒนธรรม															

2. ยุทธศาสตร์ด้านการส่งเสริมคุณภาพชีวิต

แบบ ผด. 02

2.2 แผนงานการศึกษา

ลำดับ ที่	โครงการ/กิจกรรม	รายละเอียดโครงการ/กิจกรรม	งบประมาณ (บาท)	สถานที่ ดำเนินการ	หน่วยงานที่ รับผิดชอบ	พ.ศ. 2561			พ.ศ. 2562													
						ต.ค.	พ.ย.	ธ.ค.	ม.ค.	ก.พ.	มี.ค.	เม.ย.	พ.ค.	มิ.ย.	ก.ค.	ส.ค.	ก.ย.					
34	วันพ่อแห่งชาติ และวันชาติ ของโรงเรียนหรรเทพฯ เพื่อถวายเป็น พระราชกุศลเนื่องในวโรกาสต่าง ๆ	กิจกรรมโครงการวันพ่อแห่งชาติ วันชาติ วันเฉลิมพระชนมพรรษาสมเด็จพระเจ้าอยู่หัว มหาวชิราลงกรณ บดินทรเทพยวรางกูร ของโรงเรียนหรรเทพ (รุ่งเรืองประชาสามัคคี) องค์การบริหารส่วนจังหวัดสระบุรี เช่น ค่าใช้จ่ายในพิธีทางศาสนา ค่าปัจจัยถวายพระ ค่าเครื่องไทยธรรม ค่าดอกไม้ธูปเทียน ค่าป้ายประชาสัมพันธ์ ค่าพานพุ่ม ค่าโคมเทียนพร้อมเทียน ค่าจ้างหมาประกอบ อาหารและเครื่องดื่ม อาหารว่าง น้ำแข็ง น้ำดื่ม ค่าจ้างหมาเครื่องเสียงพร้อมไฟประดับ ค่าจ้างหมายานพาหนะ ค่าจ้างมหรสพ ค่าของที่ระลึก ค่าเช่าเต็นท์ ค่าวัสดุและ อุปกรณ์ ค่าตกแต่งสถานที่ ค่าจัดทำป้าย เฉลิมพระเกียรติ และป้ายประชาสัมพันธ์ ค่าจ้างหมาบริการต่าง ๆ ฯลฯ และค่าใช้จ่ายอื่น ๆ ที่จำเป็น	50,000	โรงเรียนหรรเทพฯ อ.บ้านหมอ	กองการศึกษา ศาสนาและ วัฒนธรรม																	

2. ยุทธศาสตร์ด้านการส่งเสริมคุณภาพชีวิต

แบบ ผต. 02

2.2 แผนงานการศึกษา

ลำดับ ที่	โครงการ/กิจกรรม	รายละเอียดโครงการ/กิจกรรม	งบประมาณ (บาท)	สถานที่ ดำเนินการ	หน่วยงานที่ รับผิดชอบ	พ.ศ. 2561			พ.ศ. 2562										
						ต.ค.	พ.ย.	ธ.ค.	ม.ค.	ก.พ.	มี.ค.	เม.ย.	พ.ค.	มิ.ย.	ก.ค.	ส.ค.	ก.ย.		
35	วันแม่แห่งชาติ ของโรงเรียนหรรเทพ (รุ่งเรืองประชาสามัคคี)	ค่าวัสดุอุปกรณ์ต่าง ๆ ค่าพานพุ่ม ค่าอาหาร และเครื่องดื่ม ค่าตกแต่งสถานที่ ค่าน้ำแข็ง อาหารว่าง ค่าจ้างเหมา เครื่องเสียงพร้อมไฟประดับ ค่าของที่ระลึก ค่าเช่าเต็นท์ ค่าจัดทำป้าย เฉลิมพระเกียรติ และป้ายประชาสัมพันธ์ ค่าจ้างเหมาบริการต่างๆ และค่าใช้จ่ายอื่นๆที่เป็น	50,000	โรงเรียนหรรเทพฯ อ.บ้านหมอ	กองการศึกษา ศาสนาและ วัฒนธรรม														↔
36	เข้าค่ายพักแรมลูกเสือ - เนตรนารี โรงเรียนหรรเทพ (รุ่งเรืองประชาสามัคคี)	ค่าตอบแทนวิทยากร ค่าจ้างเหมาประกอบ อาหารและน้ำดื่ม ค่าจ้างเหมารถรับ - ส่ง ลูกเสือ-เนตรนารี ค่าอาหาร ค่าอาหารว่าง ค่าน้ำแข็งและน้ำดื่ม เครื่องดื่ม ค่าดอกไม้ รูปเทียน ของขวัญของระลึก ค่าเครื่องขยาย เสียงพร้อมไฟประดับ ค่าจ้างเหมาสร้าง ค่ายลูกเสือและฐานผจญภัย ค่าจ้างเหมาทำ พลุสัญญาณ พลุสี ดอกไม้ไฟ ค่าธรรมเนียมค่าย ค่าจ้างเหมาบริการต่าง ๆ ค่าวัสดุอุปกรณ์ ต่าง ๆ ค่าจัดทำป้ายประชาสัมพันธ์ และค่าใช้จ่ายอื่น ๆ ที่จำเป็น	150,000	โรงเรียนหรรเทพฯ อ.บ้านหมอ	กองการศึกษา ศาสนาและ วัฒนธรรม					↔									

2. ยุทธศาสตร์ด้านการส่งเสริมคุณภาพชีวิต

แบบ ผด. 02

2.2 แผนงานการศึกษา

ลำดับ ที่	โครงการ/กิจกรรม	รายละเอียดโครงการ/กิจกรรม	งบประมาณ (บาท)	สถานที่ ดำเนินการ	หน่วยงานที่ รับผิดชอบ	พ.ศ. 2561			พ.ศ. 2562										
						ต.ค.	พ.ย.	ธ.ค.	ม.ค.	ก.พ.	มี.ค.	เม.ย.	พ.ค.	มิ.ย.	ก.ค.	ส.ค.	ก.ย.		
37	แข่งขันกีฬาภายในโรงเรียน และ การแข่งขันกีฬานักเรียน อปท. ระดับภาคกลาง และระดับประเทศ ร่วมกับ อปท. อื่น ของโรงเรียนกรุงเทพ (รุ่งเรืองประชาสามัคคี)	ค่าจ้างเหมาประกอบอาหาร ค่าจ้างเหมา รถรับ - ส่งนักเรียน ค่าเก็บตัวนักกีฬา ค่าอาหาร ค่าอาหารว่าง ค่าน้ำแข็งและน้ำดื่ม เครื่องดื่ม ค่าดอกไม้ ธูปเทียน ของขวัญ ของที่ระลึก ถ้วยรางวัล เหรียญรางวัล และเงินรางวัล ค่าเครื่องขยายเสียง พร้อมไฟประดับ ค่าจ้างเหมาทำพลุสัญญาณ พลุสี ดอกไม้ไฟ ค่าจ้างเหมาบริการต่างๆ ค่าวัสดุอุปกรณ์ต่าง ๆ ฯลฯ ค่าจัดทำป้าย ประชาสัมพันธ์ ค่าชุดนักกีฬา ค่าชุดสิดเดอร์ ค่าเบี้ยเลี้ยง ค่าเช่าที่พัก ค่าอุปกรณ์กีฬา และค่าใช้จ่ายอื่น ๆ ที่จำเป็น	200,000	โรงเรียนกรุงเทพฯ อ.บ้านหมอ ร่วมกับ อปท. อื่น ในเขต พื้นที่จังหวัดสระบุรี	กองการศึกษา ศาสนาและ วัฒนธรรม														

2. ยุทธศาสตร์ด้านการส่งเสริมคุณภาพชีวิต

แบบ ผด. 02

2.2 แผนงานการศึกษา

ลำดับ ที่	โครงการ/กิจกรรม	รายละเอียดโครงการ/กิจกรรม	งบประมาณ (บาท)	สถานที่ ดำเนินการ	หน่วยงานที่ รับผิดชอบ	พ.ศ. 2561			พ.ศ. 2562									
						ต.ค.	พ.ย.	ธ.ค.	ม.ค.	ก.พ.	มี.ค.	เม.ย.	พ.ค.	มิ.ย.	ก.ค.	ส.ค.	ก.ย.	
38	อุดหนุนสำนักงานพระพุทธศาสนา จังหวัดสระบุรี	การศึกษาพระพุทธศาสนาของพระภิกษุ สามเณร นักเรียนและประชาชน ประจำปีงบประมาณ 2562	9,000,000	สำนักงาน พระพุทธศาสนา จังหวัดสระบุรี	กองการศึกษา ศาสนาและ วัฒนธรรม													



2. ยุทธศาสตร์ด้านการส่งเสริมคุณภาพชีวิต

แบบ ผด. 02

2.3 แผนงานสาธารณสุข

ลำดับ ที่	โครงการ/กิจกรรม	รายละเอียดโครงการ/กิจกรรม	งบประมาณ (บาท)	สถานที่ ดำเนินการ	หน่วยงานที่ รับผิดชอบ	พ.ศ. 2561			พ.ศ. 2562								
						ต.ค.	พ.ย.	ธ.ค.	ม.ค.	ก.พ.	มี.ค.	เม.ย.	พ.ค.	มิ.ย.	ก.ค.	ส.ค.	ก.ย.
1	อุดหนุนโรงพยาบาลพระพุทธบาท	พัฒนาศักยภาพด้านบริการแก่ผู้ป่วย ที่เข้ารับการรักษาพยาบาล	10,000,000	โรงพยาบาล พระพุทธบาท	กองแผนและ งบประมาณ								↔				
2	อุดหนุนโรงพยาบาลบ้านหมอ	พัฒนาระบบการดูแลรักษาและเพิ่ม คุณภาพชีวิตผู้ป่วยไตวายเรื้อรัง	1,700,000	โรงพยาบาล บ้านหมอ	กองแผนและ งบประมาณ								↔				
3	พัฒนาศักยภาพผู้นำชุมชน แกนนำสุขภาพ ในการควบคุม และป้องกันโรคจังหวัดสระบุรี	ค่าอาหาร ค่าอาหารว่างและเครื่องดื่ม ค่าที่พัก ค่าตอบแทนวิทยากร ค่าป้าย ค่าตกแต่งสถานที่ ค่ากระเป๋ใส่เอกสาร ค่าวัสดุ เครื่องเขียนและอุปกรณ์ และค่าใช้จ่ายอื่น ๆ ที่เกี่ยวข้อง	500,000	ในเขตพื้นที่ จังหวัดสระบุรี	กองแผนและ งบประมาณ								↔				
4	ให้ความรู้ในการป้องกันและแก้ไข ปัญหาเอดส์/โรคติดต่อทาง เพศสัมพันธ์ เพื่อลดการติดยาและ เลือกปฏิบัติ จังหวัดสระบุรี	ค่าอาหารว่างและเครื่องดื่ม ค่าอาหารกลางวัน ค่าตอบแทนวิทยากร ค่าป้าย ค่ากระเป๋ใส่เอกสาร ค่าวัสดุ เครื่องเขียนและอุปกรณ์ และค่าใช้จ่ายอื่น ๆ	200,000	ในเขตพื้นที่ จังหวัดสระบุรี	กองแผนและ งบประมาณ			↔									

2. ยุทธศาสตร์ด้านการส่งเสริมคุณภาพชีวิต

แบบ ผด. 02

2.3 แผนงานสาธารณสุข

ลำดับ ที่	โครงการ/กิจกรรม	รายละเอียดโครงการ/กิจกรรม	งบประมาณ (บาท)	สถานที่ ดำเนินการ	หน่วยงานที่ รับผิดชอบ	พ.ศ. 2561			พ.ศ. 2562											
						ต.ค.	พ.ย.	ธ.ค.	ม.ค.	ก.พ.	มี.ค.	เม.ย.	พ.ค.	มิ.ย.	ก.ค.	ส.ค.	ก.ย.			
5	อบรมเชิงปฏิบัติการ ร่วมพลัง ร่วมใจพิชิตภัย โรคไข้เลือดออก ของ อบจ.สระบุรี	ค่าอาหารว่างและเครื่องดื่ม ค่าอาหาร ค่าตอบแทนวิทยากร ค่าป้าย ค่าตกแต่งสถานที่ ค่ากระเป๋ใส่เอกสาร ค่าที่พัก ค่าวัสดุ เครื่องเขียนและอุปกรณ์ และค่าใช้จ่ายอื่น ๆ	500,000	ในเขตพื้นที่ จังหวัดสระบุรี	กองแผนและ งบประมาณ															
6	วัสดุวิทยาศาสตร์หรือการแพทย์	จัดซื้อน้ำยาเคมีวิทยาศาสตร์ กำจัดแมลงที่เป็นพาหะนำโรค เช่น ยุงลาย (โรคไข้เลือดออก) แมลงวัน ฯลฯ และน้ำยาเคมี ฆ่าเชื้อโรคใช้หัตถ์ ตลอดจนน้ำยาเคมีฆ่าเชื้อโรคอื่น ๆ เวชภัณฑ์และน้ำยาชีวภาพเพื่อ กำจัดแมลง เชื้อโรค กลิ่น สภาพแวดล้อม หรืออื่น ๆ	2,500,000	ในเขตพื้นที่ จังหวัดสระบุรี	กองช่าง															

2. ยุทธศาสตร์ด้านการส่งเสริมคุณภาพชีวิต

แบบ ผด. 02

2.4 แผนงานสังคมสงเคราะห์

ลำดับ ที่	โครงการ/กิจกรรม	รายละเอียดโครงการ/กิจกรรม	งบประมาณ (บาท)	สถานที่ ดำเนินการ	หน่วยงานที่ รับผิดชอบ	พ.ศ. 2561			พ.ศ. 2562									
						ต.ค.	พ.ย.	ธ.ค.	ม.ค.	ก.พ.	มี.ค.	เม.ย.	พ.ค.	มิ.ย.	ก.ค.	ส.ค.	ก.ย.	
1	แก้ไข พื้นฟูผู้กระทำผิด และเสริมทักษะด้านอาชีพให้ผู้กระทำผิด ร่วมกับสำนักงานคุมประพฤติจังหวัดสระบุรี	ค่าประชาสัมพันธ์ ค่าจ้างเครื่องขยายเสียง พร้อมผู้ควบคุม ค่าอาหาร ค่าอาหารว่าง พร้อมเครื่องดื่ม ค่าตอบแทนวิทยากร ค่าวัสดุอุปกรณ์ และค่าใช้จ่ายอื่น ๆ ที่จำเป็นและเกี่ยวข้อง	400,000	ในเขตพื้นที่จังหวัดสระบุรี	สน.ปลัด อบจ. สำนักงานคุมประพฤติจังหวัดสระบุรี									↔				
2	มหกรรมวันผู้สูงอายุแห่งชาติและวันครอบครัวจังหวัดสระบุรี ร่วมกับสำนักงานพัฒนาสังคมและความมั่นคงของมนุษย์จังหวัดสระบุรี	ค่าประชาสัมพันธ์ ค่าจ้างเครื่องขยายเสียง พร้อมผู้ควบคุม ค่าอาหาร ค่าอาหารว่าง พร้อมเครื่องดื่ม ค่าตอบแทนวิทยากร ค่าวัสดุอุปกรณ์ และค่าใช้จ่ายอื่น ๆ ที่จำเป็นและเกี่ยวข้อง	200,000	อบจ.สบ.	สน.ปลัด อบจ. สنج.พัฒนาสังคมและความมั่นคงของมนุษย์จังหวัดสระบุรี							↔						
3	งานวันคนพิการสากลจังหวัดสระบุรี ร่วมกับสำนักงานพัฒนาสังคมและความมั่นคงของมนุษย์จังหวัดสระบุรี	ค่าประชาสัมพันธ์ ค่าจ้างเครื่องขยายเสียง พร้อมผู้ควบคุม ค่าอาหาร ค่าอาหารว่าง พร้อมเครื่องดื่ม ค่าตอบแทนวิทยากร ค่าวัสดุอุปกรณ์ และค่าใช้จ่ายอื่น ๆ ที่จำเป็นและเกี่ยวข้อง	200,000	อบจ.สบ.	สน.ปลัด อบจ. สنج.พัฒนาสังคมและความมั่นคงของมนุษย์จังหวัดสระบุรี			↔										

4	องค์การบริหารส่วนจังหวัดสระบุรี พบปะประชาชน	บำบัดทุกข์บำรุงสุข สร้างรอยยิ้มให้กับ ประชาชน สนับสนุนจังหวัดสระบุรี ออกหน่วยบริการเคลื่อนที่เยี่ยมเยียน ประชาชน เช่น เครื่องอุปโภค - บริโภค เครื่องนุ่งห่ม ยาสามัญประจำบ้าน และวัสดุอื่น ๆ ที่จำเป็น	1,000,000	ในเขตพื้นที่ จังหวัดสระบุรี	กองแผนและ งบประมาณ	
---	--	--	-----------	--------------------------------	-----------------------	---

2. ยุทธศาสตร์ด้านการส่งเสริมคุณภาพชีวิต

2.5 แผนงานเคหะและชุมชน

แบบ ผต.02

ลำดับ ที่	โครงการ/กิจกรรม	รายละเอียดโครงการ/ กิจกรรม	งบประมาณ (บาท)	สถานที่ดำเนินการ	หน่วยงานที่ รับผิดชอบ	พ.ศ.2561			พ.ศ.2562										
						ต.ค.	พ.ย.	ธ.ค.	ม.ค.	ก.พ.	มี.ค.	เม.ย.	พ.ค.	มิ.ย.	ก.ค.	ส.ค.	ก.ย.		
1	ติดตั้งเครื่องเล่นสนามเด็กกลางแจ้ง พร้อมปูพื้นยางสังเคราะห์	ติดตั้งเครื่องเล่นสนามเด็กกลางแจ้ง จำนวน 7 รายการ (10 ชุด) พร้อมปูพื้นยางสังเคราะห์ หนา 2.5 มม.พื้นที่ไม่น้อยกว่า 400 ตร.ม. ตามแบบ อบจ.สบ.	1,534,000	บริเวณสนามกีฬา อบจ.สระบุรี ต.ดาวเรือง อ.เมืองสระบุรี จ.สระบุรี	กองการศึกษา														
2	ก่อสร้างห้องน้ำสาธารณะ	อาคารห้องน้ำสาธารณะ กว้าง 6 ม. ยาว 16 ม. หรือคิดเป็นพื้นที่ไม่น้อยกว่า 96 ตร.ม.ตามแบบ อบจ.สบ.	4,980,000	บริเวณสนามกีฬา อบจ.สระบุรี ต.ดาวเรือง อ.เมืองสระบุรี จ.สระบุรี	กองการศึกษา														

2. ยุทธศาสตร์ด้านการส่งเสริมคุณภาพชีวิต

แบบ ผด. 02

2.6 แผนงานสร้างความเข้มแข็งของชุมชน

ลำดับ ที่	โครงการ/กิจกรรม	รายละเอียดโครงการ/กิจกรรม	งบประมาณ (บาท)	สถานที่ ดำเนินการ	หน่วยงานที่ รับผิดชอบ	พ.ศ. 2561					พ.ศ. 2562				
						ต.ค.	พ.ย.	ธ.ค.	ม.ค.	ก.พ.	มี.ค.	เม.ย.	พ.ค.	มิ.ย.	ก.ค.
1	จัดทำโครงการส่งเสริมอาชีพ	ฝึกอบรมอาชีพต่าง ๆ ให้กับกลุ่มสตรี ผู้พิการ ผู้ด้อยโอกาส ในจังหวัดสระบุรี ตามโครงการของ อบจ.สบ. เช่น ค่าประชาสัมพันธ์ ค่าจัดสถานที่ ค่าวัสดุอุปกรณ์ ค่าจ้างเครื่องขยายเสียง พร้อมผู้ควบคุม ค่าอาหาร ค่าอาหารว่าง และเครื่องดื่ม และค่าใช้จ่ายอื่น ๆ ที่จำเป็นและเกี่ยวข้อง	500,000	ในเขตพื้นที่ จังหวัดสระบุรี	สำนักปลัด อบจ.										
2	เสริมสร้างบทบาทและภาวะผู้นำสตรี จังหวัดสระบุรี	จัดฝึกอบรมด้านบทบาทภาวะผู้นำ และการเสริมสร้างบทบาทสตรีให้แก่ กลุ่มสตรี ผู้นำชุมชนสตรี กลุ่มเยาวชนสตรี ตามโครงการของ อบจ.สบ. เช่น ค่าประชาสัมพันธ์ ค่าจัดสถานที่ ค่าวัสดุอุปกรณ์ ค่าจ้างเครื่องขยายเสียง พร้อมผู้ควบคุม ค่าอาหาร ค่าอาหารว่าง และเครื่องดื่ม และค่าใช้จ่ายอื่น ๆ ที่จำเป็นและเกี่ยวข้อง	150,000	ในเขตพื้นที่ จังหวัดสระบุรี	สำนักปลัด อบจ.										

2. ยุทธศาสตร์ด้านการส่งเสริมคุณภาพชีวิต

แบบ ผด. 02

2.6 แผนงานสร้างความเข้มแข็งของชุมชน

ลำดับ ที่	โครงการ/กิจกรรม	รายละเอียดโครงการ/กิจกรรม	งบประมาณ (บาท)	สถานที่ ดำเนินการ	หน่วยงานที่ รับผิดชอบ	พ.ศ. 2561					พ.ศ. 2562								
						ต.ค.	พ.ย.	ธ.ค.	ม.ค.	ก.พ.	มี.ค.	เม.ย.	พ.ค.	มิ.ย.	ก.ค.	ส.ค.	ก.ย.		
3	ส่งเสริมการบำบัด แก๊ซ ฟืนฟู เด็กและเยาวชน ในสถานพินิจและ คุ้มครองเด็กและเยาวชน จังหวัดสระบุรี	ค่าประชาสัมพันธ์ ค่าจัดสถานที่ ค่าวัสดุอุปกรณ์ ค่าจ้างเครื่องขยายเสียง พร้อมผู้ควบคุม ค่าอาหาร ค่าอาหารว่าง และเครื่องดื่ม และค่าใช้จ่ายอื่น ๆ ที่จำเป็นและเกี่ยวข้อง	400,000	สถานพินิจ และคุ้มครองเด็ก และเยาวชน จังหวัดสระบุรี	สำนักปลัด อบจ.														
4	ส่งเสริมประสิทธิภาพการขับเคลื่อน เศรษฐกิจพอเพียง การฝึกอบรมสัมมนาทางวิชาการ และอื่น ๆ	ค่าตอบแทนวิทยากร ค่าจ้างเหมารถ ค่าอาหาร ค่าอาหารว่างและเครื่องดื่ม ค่าของขวัญของรางวัล ค่าพาหนะ ค่าจ้างเหมาบริการต่าง ๆ และค่าวัสดุ อุปกรณ์ และค่าใช้จ่ายอื่น ๆ ที่จำเป็น	200,000	ในเขตพื้นที่ จังหวัดสระบุรี	กองการศึกษา ศาสนาและ วัฒนธรรม														
5	อุดหนุนศูนย์อำนวยการป้องกันและ ปราบปรามยาเสพติดจังหวัดสระบุรี (ศอ.ปส.จ.สระบุรี)	ป้องกันและแก้ไขปัญหาเสพติด จังหวัดสระบุรี ประจำปี 2562	1,500,000	ศูนย์อำนวยการ ป้องกันและ ปราบปรามยาเสพติด จังหวัดสระบุรี (ศอ.ปส.จ.สระบุรี)	กองแผนและ งบประมาณ														

2. ยุทธศาสตร์ด้านการส่งเสริมคุณภาพชีวิต

แบบ ผด. 02

2.6 แผนงานสร้างความเข้มแข็งของชุมชน

ลำดับ ที่	โครงการ/กิจกรรม	รายละเอียดโครงการ/กิจกรรม	งบประมาณ (บาท)	สถานที่ ดำเนินการ	หน่วยงานที่ รับผิดชอบ	พ.ศ. 2561					พ.ศ. 2562									
						ต.ค.	พ.ย.	ธ.ค.	ม.ค.	ก.พ.	มี.ค.	เม.ย.	พ.ค.	มิ.ย.	ก.ค.	ส.ค.	ก.ย.			
6	อุดหนุนสถานีตำรวจภูธรเมืองสระบุรี	ให้ความรู้เรื่องยาเสพติด ประจำปีงบประมาณ 2562	400,000	สถานีตำรวจภูธร เมืองสระบุรี	กองแผนและ งบประมาณ															
7	อุดหนุนสถานีตำรวจภูธรเมืองสระบุรี	ฝึกอบรมให้ความรู้ด้านการจราจร ประจำปีงบประมาณ 2562	400,000	สถานีตำรวจภูธร เมืองสระบุรี	กองแผนและ งบประมาณ															
8	อุดหนุนสำนักงานสาธารณสุข จังหวัดสระบุรี	โครงการ " TO BE NUMBER ONE " ประจำปี 2562	800,000	สนง.สาธารณสุข จังหวัดสระบุรี	กองแผนและ งบประมาณ															

2. ยุทธศาสตร์ด้านการส่งเสริมคุณภาพชีวิต

2.7 แผนงานการศาสนา วัฒนธรรม และนันทนาการ

แบบ ผด.02

ลำดับ ที่	โครงการ/กิจกรรม	รายละเอียดโครงการ/ กิจกรรม	งบประมาณ (บาท)	สถานที่ดำเนินการ	หน่วยงานที่ รับผิดชอบ	พ.ศ.2561			พ.ศ.2562						
						ต.ค.	พ.ย.	ธ.ค.	ม.ค.	ก.พ.	มี.ค.	เม.ย.	พ.ค.	มิ.ย.	ก.ค.
1	ก่อสร้างลานพร้อมติดตั้งเครื่อง- ออกกำลังกายกลางแจ้ง	ก่อสร้างลานพร้อมติดตั้งเครื่อง- ออกกำลังกายกลางแจ้ง ขนาดพื้นที่ไม่น้อยกว่า 1,300 ตร.ม.พร้อมติดตั้งอุปกรณ์ ออกกำลังกาย จำนวน 50 ชุด ตามแบบ อบจ.สบ.	4,434,000	บริเวณสนามกีฬา อบจ.สระบุรี ต.ดาวเรือง อ.เมืองสระบุรี จ.สระบุรี	กองการศึกษาฯ				←————→						
2	ปรับปรุงลู่วิ่ง	ปรับปรุงลู่วิ่งสนามกีฬาด้วย- ยางสังเคราะห์หนา 13 มม. ขนาด 8 ลู่วิ่ง รวมพื้นที่ไม่น้อยกว่า 5,300 ตร.ม.ตามแบบ อบจ.สบ.	25,000,000	บริเวณสนามกีฬา อบจ.สระบุรี ต.ดาวเรือง อ.เมืองสระบุรี จ.สระบุรี	กองการศึกษาฯ				←————→						

2. ยุทธศาสตร์ด้านการส่งเสริมคุณภาพชีวิต

แบบ ผด. 02

2.7 แผนงานการศาสนา วัฒนธรรมและนันทนาการ

ลำดับ ที่	โครงการ/กิจกรรม	รายละเอียดโครงการ/กิจกรรม	งบประมาณ (บาท)	สถานที่ ดำเนินการ	หน่วยงานที่ รับผิดชอบ	พ.ศ. 2561			พ.ศ. 2562								
						ต.ค.	พ.ย.	ธ.ค.	ม.ค.	ก.พ.	มี.ค.	เม.ย.	พ.ค.	มิ.ย.	ก.ค.	ส.ค.	ก.ย.
3	จ้างเหมาดูแลรักษาความสะอาด รักษาความปลอดภัย และการจ้างเหมาบริการอื่น ๆ ที่เกี่ยวข้องกับสระว่ายน้ำของ อบจ.สบ.	จ้างเหมาดูแลรักษาความสะอาด รักษาความปลอดภัย และการจ้างเหมา บริการอื่น ๆ ที่เกี่ยวข้องกับสระว่ายน้ำ ของ อบจ.สบ.	1,800,000	สระว่ายน้ำ อบจ.สบ.	กองการศึกษา ศาสนาและ วัฒนธรรม												
4	แข่งขันกีฬาประเภทต่าง ๆ และ จัดส่งนักกีฬาเข้าร่วมการแข่งขัน กีฬาตามโครงการแข่งขันกีฬา นักเรียนของ อปท. ระดับภาคกลาง	การแข่งขันกีฬาเยาวชนและประชาชน อบจ.เกมส์ การแข่งขันกีฬาภายใน อบจ. เช่น ค่าตอบแทนการปฏิบัติงานนอกเวลา ราชการ ค่าพาหนะเดินทาง ค่าเบี้ยเลี้ยง และค่าเช่าที่พัก ค่าเก็บตัวนักกีฬา ค่าอุปกรณ์กีฬา ค่าชุดนักกีฬา ค่าใช้จ่ายเบ็ดเตล็ด ค่าอาหาร ค่าอาหารว่าง น้ำดื่ม เครื่องดื่ม ผู้ควบคุมและผู้ฝึกสอน ค่าจัดทำป้าย ประชาสัมพันธ์ และค่าใช้จ่ายอื่น ๆ ที่จำเป็น	250,000	อบจ.สบ. กองการศึกษาฯ	กองการศึกษา ศาสนาและ วัฒนธรรม												

5	ออกกำลังกายเพื่อสุขภาพ (รำกระบอง - แอโรบิคแดนซ์)	จัดซื้ออุปกรณ์ เช่น ม้วนเทป วีดีโอ ค่าน้ำดื่ม น้ำแข็ง ค่าเบี้ยเลี้ยง ค่าตอบแทนวิทยากร ของขวัญและรางวัล ค่าวัสดุอุปกรณ์ ออกกำลังกาย ค่าตอบแทนการ ปฏิบัติงานนอกเวลาราชการ ค่าจัดทำป้ายประชาสัมพันธ์ และค่าใช้จ่ายอื่น ๆ ที่จำเป็น	100,000	อบจ.สบ	กองการศึกษา ศาสนาและ วัฒนธรรม	
---	---	--	---------	--------	-------------------------------------	---

2. ยุทธศาสตร์ด้านการส่งเสริมคุณภาพชีวิต

แบบ ผด. 02

2.8 แผนงานอุตสาหกรรมและการโยธา

ลำดับ ที่	โครงการ/กิจกรรม	รายละเอียดโครงการ/กิจกรรม	งบประมาณ (บาท)	สถานที่ ดำเนินการ	หน่วยงานที่ รับผิดชอบ	พ.ศ. 2561		พ.ศ. 2562									
						ต.ค.	พ.ย.	ธ.ค.	ม.ค.	ก.พ.	มี.ค.	เม.ย.	พ.ค.	มิ.ย.	ก.ค.	ส.ค.	ก.ย.
1	รายจ่ายเพื่อให้ได้มาซึ่งบริการ	จ้างเหมาทำเครื่องหมายจราจรตีเส้นจราจร จ้างฉาบผิว SLURRY SEAL ถนน จ้างบริหารจัดการศูนย์กำจัดขยะมูลฝอยแบบครบ วงจรจากขยะมูลฝอยชุมชน ต.บ้านหมอ อ.บ้านหมอ จ้างเหมารักษาความปลอดภัยสถานที่ราชการและ ทรัพย์สินของ อบจ.สบ. จ้างเหมาทำความสะอาด อาคารที่ทำการ ดูแลรักษาต้นไม้ สวนไม้ประดับ หรือสวนหย่อมสนามหญ้าของ อบจ.สบ. ค่าจ้างล้างฟิล์มอัด ขยายภาพเพื่อประกอบการ สำรวจออกแบบการตรวจการจ้าง ค่าจ้างเช่าเล่ม ทำปกหนังสือ ค่าจ้างพิมพ์หนังสือ วารสาร สิ่งพิมพ์ แผ่นพับ ค่าจ้างทำป้ายประชาสัมพันธ์ที่ใช้ ในงานเผยแพร่ประชาสัมพันธ์งานของ อบจ.สบ. รวมทั้งค่าเช่า ค่าธรรมเนียมและค่าบริการในการโฆษณาเผยแพร่ ประชาสัมพันธ์งานของ อบจ. ทางสื่อต่าง ๆ เช่น หนังสือพิมพ์ วิทยุ โทรทัศน์ฯลฯ ตลอดจนการประชาสัมพันธ์ การดำเนินงานที่อยู่ในอำนาจหน้าที่ของอบจ.ฯลฯ ค่าจ้างเหมาบริการงานในหน้าที่ของ อบจ. อื่น ๆ	9,000,000	กองช่าง อบจ.สบ. ศูนย์กำจัดขยะฯ อ.บ้านหมอ	กองช่าง												

2. ยุทธศาสตร์ด้านการส่งเสริมคุณภาพชีวิต

แบบ ผด. 02

2.9 แผนงานการเกษตร

ลำดับ ที่	โครงการ/กิจกรรม	รายละเอียดโครงการ/กิจกรรม	งบประมาณ (บาท)	สถานที่ ดำเนินการ	หน่วยงานที่ รับผิดชอบ	พ.ศ. 2561			พ.ศ. 2562									
						ต.ค.	พ.ย.	ธ.ค.	ม.ค.	ก.พ.	มี.ค.	เม.ย.	พ.ค.	มิ.ย.	ก.ค.	ส.ค.	ก.ย.	
1	ขับเคลื่อนนโยบายเพิ่มพื้นที่สีเขียวในที่ สาธารณะขององค์กรปกครองส่วนท้องถิ่น	ค่าประชาสัมพันธ์ ค่ากล้าไม้ ค่าอาหารและ เครื่องดื่ม ค่าจ้างเหมาบริการ ค่าวัสดุอุปกรณ์ ตลอดจนค่าใช้จ่ายอื่น ๆ ที่เกี่ยวข้องกับการ ดำเนินโครงการฯฯ ทั้งที่ดำเนินการเอง หรือร่วมกับหน่วยงานอื่น	569,000	อบจ.สบ. ร่วมกับ หน่วยงานอื่น ในเขตพื้นที่ จังหวัดสระบุรี	กองช่าง													

2. ยุทธศาสตร์ด้านการส่งเสริมคุณภาพชีวิต

แบบ ผด. 02

2.10 แผนงานงบกลาง

ลำดับ ที่	โครงการ/กิจกรรม	รายละเอียดโครงการ/กิจกรรม	งบประมาณ (บาท)	สถานที่ ดำเนินการ	หน่วยงานที่ รับผิดชอบ	พ.ศ. 2561			พ.ศ. 2562									
						ต.ค.	พ.ย.	ธ.ค.	ม.ค.	ก.พ.	มี.ค.	เม.ย.	พ.ค.	มิ.ย.	ก.ค.	ส.ค.	ก.ย.	
1	รายจ่ายตามข้อผูกพัน	ค่าใช้จ่ายในการเดินทางของผู้ป่วย ที่ยากไร้เพื่อเข้ารับการรักษาพยาบาล ณ สถานพยาบาลของรัฐ	1,000,000	จังหวัดสระบุรี	สำนักปลัด อบจ.	←-----→												
2	รายจ่ายตามข้อผูกพัน	เงินสมทบสำนักงานหลักประกัน สุขภาพแห่งชาติ กองทุนฟื้นฟู สมรรถภาพที่จำเป็นต่อสุขภาพ ระดับจังหวัด	4,000,000	อบจ.สบ. (กองทุน)	กองคลัง	←-----→												

3. ยุทธศาสตร์ด้านการส่งเสริมการท่องเที่ยว อนุรักษ์วัฒนธรรม จารีตประเพณีและภูมิปัญญาท้องถิ่น

แบบ ผด. 02

3.1 แผนงานการศาสนา วัฒนธรรมและนันทนาการ

ลำดับที่	โครงการ/กิจกรรม	รายละเอียดโครงการ/กิจกรรม	งบประมาณ (บาท)	สถานที่ดำเนินการ	หน่วยงานที่รับผิดชอบ	พ.ศ. 2561			พ.ศ. 2562										
						ต.ค.	พ.ย.	ธ.ค.	ม.ค.	ก.พ.	มี.ค.	เม.ย.	พ.ค.	มิ.ย.	ก.ค.	ส.ค.	ก.ย.		
2	วันสำคัญต่าง ๆ ที่เกี่ยวข้องกับชาติ ศาสนา พระมหากษัตริย์ เด็ก เยาวชน งานพิธี งานรัฐพิธีฯลฯ งานพิธี งานรัฐพิธีฯลฯ	ค่าวัสดุอุปกรณ์ต่าง ๆ ค่าพานพุ่ม อาหารว่าง ค่าจ้างเหมาเครื่องเสียง พร้อมไฟประดับ ค่าของที่ระลึก ค่าเช่าเต็นท์ ค่าจัดทำป้ายเฉลิมพระเกียรติ และป้ายประชาสัมพันธ์ ค่าจ้างเหมาบริการต่าง ๆ และค่าใช้จ่ายอื่น ๆ ที่จำเป็น	500,000	อบจ.สบ. ภายใน จังหวัดสระบุรี	กองการศึกษา ศาสนาและวัฒนธรรม	←-----→													

4. ยุทธศาสตร์ด้านการพัฒนาองค์กรและบุคลากรสู่การบริหารจัดการที่ดี

แบบ ผด. 02

4.1 แผนงานบริหารงานทั่วไป

ลำดับ ที่	โครงการ/กิจกรรม	รายละเอียดโครงการ/กิจกรรม	งบประมาณ (บาท)	สถานที่ ดำเนินการ	หน่วยงานที่ รับผิดชอบ	พ.ศ. 2561			พ.ศ. 2562										
						ต.ค.	พ.ย.	ธ.ค.	ม.ค.	ก.พ.	มี.ค.	เม.ย.	พ.ค.	มิ.ย.	ก.ค.	ส.ค.	ก.ย.		
1	จัดฝึกอบรมสัมมนาการดำเนินงาน นอกสถานที่	คณะผู้บริหาร ข้าราชการ อบจ. ข้าราชการครู บุคลากรทางการศึกษา ลูกจ้างประจำ และพนักงานจ้างของ อบจ.สบ. ผู้ช่วยผู้บริหาร รวมถึงข้าราชการ และเจ้าหน้าที่อื่นของรัฐ เดินทางไปอบรม สัมมนา ประชุมเชิงปฏิบัติการ ตามที่หน่วย งานของรัฐเป็นผู้จัด หรือได้รับอนุมัติ อนุญาตให้เข้ารับการฝึกอบรม	2,000,000	อบจ.สบ. และดูงาน นอกสถานที่ ตามมติที่ประชุมฯ	สน.ปลัด อบจ.														
2	พัฒนาศักยภาพบุคลากรของ องค์การบริหารส่วนจังหวัดสระบุรี	พัฒนาศักยภาพบุคลากรของ องค์การบริหารส่วนจังหวัดสระบุรี ประจำปีงบประมาณ พ.ศ. 2562 เช่น ค่าใช้จ่ายเกี่ยวกับการตกแต่งสถานที่ ฝึกอบรม ค่าสมนาคุณวิทยากร ค่าวัสดุ เครื่องเขียนและอุปกรณ์ ค่าถ่ายเอกสาร ค่าพิมพ์เอกสารและสิ่งพิมพ์ ค่ากระเป๋ หรือสิ่งที่ใช้บรรจุเอกสารสำหรับผู้เข้ารับ การฝึกอบรมฯลฯ	450,000	อบจ.สบ.	สน.ปลัด อบจ.														

4. ยุทธศาสตร์ด้านการพัฒนาองค์กรและบุคลากรสู่การบริหารจัดการที่ดี

แบบ ผด. 02

4.1 แผนงานบริหารงานทั่วไป

ลำดับ ที่	โครงการ/กิจกรรม	รายละเอียดโครงการ/กิจกรรม	งบประมาณ (บาท)	สถานที่ ดำเนินการ	หน่วยงานที่ รับผิดชอบ	พ.ศ. 2561			พ.ศ. 2562									
						ต.ค.	พ.ย.	ธ.ค.	ม.ค.	ก.พ.	มี.ค.	เม.ย.	พ.ค.	มิ.ย.	ก.ค.	ส.ค.	ก.ย.	
3	ฝึกอบรมสัมมนาเสริมสร้างคุณธรรม จริยธรรม สำหรับคณะผู้บริหาร ข้าราชการ ลูกจ้างประจำ และ พนักงานจ้าง ขององค์การบริหาร ส่วนจังหวัดสระบุรี ประจำปีงบประมาณ 2562	ค่าใช้จ่ายเกี่ยวกับการใช้และการตกแต่ง สถานที่ฝึกอบรม ค่าสมนาคุณวิทยากร ค่าวัสดุเครื่องเขียนและอุปกรณ์ ค่าถ่ายเอกสาร ค่าพิมพ์เอกสารและสิ่งพิมพ์ ค่ากระเป่า หรือสิ่งที่ใช้บรรจุเอกสารสำหรับผู้เข้ารับ การฝึกอบรม ค่าอาหาร ค่าอาหารว่าง และเครื่องดื่ม และค่าใช้จ่ายอื่น ๆ ที่จำเป็นในการฝึกอบรมฯลฯ	50,000	อบจ.สบ.	สน.ปลัด อบจ.			←	→									
4	อบรมและศึกษาดูงานเพื่อพัฒนา ศักยภาพความปลอดภัยและ การใช้งานเครื่องจักรกลของ องค์การบริหารส่วนจังหวัดสระบุรี	ค่าใช้จ่ายเกี่ยวกับการใช้และการตกแต่ง สถานที่ฝึกอบรม ค่าสมนาคุณวิทยากร ค่าวัสดุเครื่องเขียนและอุปกรณ์ ค่าถ่ายเอกสาร ค่าพิมพ์เอกสารและสิ่งพิมพ์ ค่ากระเป่า หรือสิ่งที่ใช้บรรจุเอกสารสำหรับผู้เข้ารับ การฝึกอบรม ค่าอาหาร ค่าอาหารว่าง และเครื่องดื่ม และค่าใช้จ่ายอื่น ๆ ที่จำเป็นในการฝึกอบรมฯลฯ	200,000	อบจ.สบ.	สน.ปลัด อบจ.				←	→								

4. ยุทธศาสตร์ด้านการพัฒนาองค์กรและบุคลากรสู่การบริหารจัดการที่ดี

แบบ ผด. 02

4.1 แผนงานบริหารงานทั่วไป

ลำดับ ที่	โครงการ/กิจกรรม	รายละเอียดโครงการ/กิจกรรม	งบประมาณ (บาท)	สถานที่ ดำเนินการ	หน่วยงานที่ รับผิดชอบ	พ.ศ. 2561			พ.ศ. 2562									
						ต.ค.	พ.ย.	ธ.ค.	ม.ค.	ก.พ.	มี.ค.	เม.ย.	พ.ค.	มิ.ย.	ก.ค.	ส.ค.	ก.ย.	
5	อบรมหลักสูตรความรู้เกี่ยวกับ ความรับผิดชอบทางละเมิดของบุคลากร องค์การบริหารส่วนจังหวัดสระบุรี	ค่าใช้จ่ายเกี่ยวกับการใช้และการตกแต่ง สถานที่ฝึกอบรม ค่าสมนาคุณวิทยากร ค่าวัสดุเครื่องเขียนและอุปกรณ์ ค่าถ่ายเอกสาร ค่าพิมพ์เอกสารและสิ่งพิมพ์ ค่ากระเป่า หรือสิ่งที่ใช้บรรจุเอกสารสำหรับผู้เข้ารับ การฝึกอบรม ค่าอาหาร ค่าอาหารว่าง และเครื่องดื่ม และค่าใช้จ่ายอื่น ๆ ที่จำเป็นในการฝึกอบรมฯลฯ	50,000	อบจ.สบ.	สน.ปลัด อบจ.					←→								
6	รายจ่ายเพื่อให้ได้มาซึ่งบริการ	จ้างเหมาบริการ ตามที่ มท กำหนด ให้เบิกจ่ายในเรื่องต่าง ๆ ดังนี้ 1. การจ้างเหมารักษาความปลอดภัยสถานที่ราชการ ไม่รวมบ้านพักของทางราชการ 2. จ้างเหมาทำความสะอาดอาคารที่ทำการ 3. การจ้างเหมาดูแลรักษาต้นไม้ หรือ สวนไม้ประดับ หรือสวนหย่อม หรือ สนามหญ้าของทางราชการ	2,500,000	อบจ.สบ.	สน.ปลัด อบจ.	←												→

4. ยุทธศาสตร์ด้านการพัฒนาองค์กรและบุคลากรสู่การบริหารจัดการที่ดี

แบบ ผด. 02

4.1 แผนงานบริหารงานทั่วไป

ลำดับ ที่	โครงการ/กิจกรรม	รายละเอียดโครงการ/กิจกรรม	งบประมาณ (บาท)	สถานที่ ดำเนินการ	หน่วยงานที่ รับผิดชอบ	พ.ศ. 2561			พ.ศ. 2562									
						ต.ค.	พ.ย.	ธ.ค.	ม.ค.	ก.พ.	มี.ค.	เม.ย.	พ.ค.	มิ.ย.	ก.ค.	ส.ค.	ก.ย.	
7	จ้างที่ปรึกษาเพื่อศึกษา วิจัย ประเมินผล หรือพัฒนาระบบต่าง ๆ ซึ่งมีค่าใช้จ่ายเพื่อการจัดหาหรือปรับปรุง ครุภัณฑ์ ที่ดิน และ/หรือสิ่งก่อสร้าง	4. การจ้างเหมาอื่น ๆ ที่เป็นกิจการใน อำนาจหน้าที่ของ อบจ. เช่น การจ้างเหมา ปฏิบัติงานศูนย์ประสานงานสนับสนุน เครือข่ายป้องกันและแก้ไขปัญหายาเสพติด อบจ.สบ. การจ้างเก็บขยะมูลฝอย หรือสิ่งปฏิกูล ฯลฯ 5. การจ้างเหมาจัดสถานที่งานพิธี รัฐพิธี	100,000	พื้นที่ใน ความรับผิดชอบ ของ อบจ.สบ.	สน.ปลัด อบจ.													
8	งานวันท้องถิ่นไทย ประจำปี 2562	ค่าประชาสัมพันธ์ ค่าจัดสถานที่ ค่าวัสดุอุปกรณ์ ค่าจ้างเครื่องขยายเสียง พร้อมผู้ควบคุม และค่าใช้จ่ายอื่น ๆ ที่จำเป็น และเกี่ยวข้อง	100,000	อบจ.สบ.	สน.ปลัด อบจ.													

4. ยุทธศาสตร์ด้านการพัฒนาองค์กรและบุคลากรสู่การบริหารจัดการที่ดี

แบบ ผด. 02

4.1 แผนงานบริหารงานทั่วไป

ลำดับ ที่	โครงการ/กิจกรรม	รายละเอียดโครงการ/กิจกรรม	งบประมาณ (บาท)	สถานที่ ดำเนินการ	หน่วยงานที่ รับผิดชอบ	พ.ศ. 2561			พ.ศ. 2562										
						ต.ค.	พ.ย.	ธ.ค.	ม.ค.	ก.พ.	มี.ค.	เม.ย.	พ.ค.	มิ.ย.	ก.ค.	ส.ค.	ก.ย.		
9	จัดฝึกอบรม สัมมนาและทัศนศึกษาดูงานนอกสถานที่	จัดฝึกอบรมสัมมนา และทัศนศึกษาดูงานนอกสถานที่ รวมถึงค่าใช้จ่ายในการเดินทางไปราชการต่าง ๆ ของสมาชิกสภา อบจ. นายก อบจ. รองนายก อบจ. เลขานุการ อบจ. ที่ปรึกษานายก อบจ. ผวจ. ข้าราชการ อบจ. ข้าราชการครู บุคลากรทางการศึกษา ลูกจ้างประจำ และพนักงานจ้าง อบจ. รวมถึงเจ้าหน้าที่อื่นของรัฐ และประชาชน ผู้ร่วมโครงการตาม ที่หน่วยงานของรัฐเป็นผู้จัดหรือได้รับอนุมัติ อนุญาต ให้เข้ารับการอบรม รวมทั้งที่ อบจ.สบ. ดำเนินการเอง ตามระเบียบของทางราชการกำหนดหรือให้เบิกได้	1,000,000	อบจ.สบ. และดูงานนอกสถานที่ตามมติที่ประชุมฯ	กองกิจการสภา อบจ.														

4. ยุทธศาสตร์ด้านการพัฒนาองค์กรและบุคลากรสู่การบริหารจัดการที่ดี

แบบ ผด. 02

4.1 แผนงานบริหารงานทั่วไป

ลำดับ ที่	โครงการ/กิจกรรม	รายละเอียดโครงการ/กิจกรรม	งบประมาณ (บาท)	สถานที่ ดำเนินการ	หน่วยงานที่ รับผิดชอบ	พ.ศ. 2561			พ.ศ. 2562											
						ต.ค.	พ.ย.	ธ.ค.	ม.ค.	ก.พ.	มี.ค.	เม.ย.	พ.ค.	มิ.ย.	ก.ค.	ส.ค.	ก.ย.			
10	ฝึกอบรมสัมมนาการมีส่วนร่วมของประชาชนขององค์การบริหารส่วนจังหวัดสระบุรี	ค่าใช้จ่ายเกี่ยวกับการใช้และการตกแต่งสถานที่ฝึกอบรม ค่าสมนาคุณวิทยากร ค่าวัสดุเครื่องเขียนแบบพิมพ์และอุปกรณ์ ค่าถ่ายเอกสาร ค่าพิมพ์เอกสารและสิ่งพิมพ์ ค่ากระเป๋าสื่อสิ่งที่ใช้บรรจุเอกสารสำหรับผู้เข้ารับการอบรม ค่าอาหาร ค่าอาหารว่าง และเครื่องดื่ม และค่าใช้จ่ายอื่น ๆ ที่จำเป็นในการฝึกอบรม	260,000	อบจ.สบ.	กองกิจการสภา อบจ.															
11	ฝึกอบรมต้นกล้าประชาธิปไตยขององค์การบริหารส่วนจังหวัดสระบุรี ณ โรงเรียนเทพ (รุ่งเรืองประชาสามัคคี)	ค่าใช้จ่ายเกี่ยวกับการใช้และการตกแต่งสถานที่ฝึกอบรม ค่าพาหนะเดินทาง ค่าเช่าสถานที่ ค่าสมนาคุณวิทยากร ค่าป้ายไว้นิล ค่าวัสดุเครื่องเขียนแบบพิมพ์และอุปกรณ์ ค่าถ่ายเอกสาร ค่าพิมพ์เอกสารและสิ่งพิมพ์ ค่ากระเป๋าสื่อสิ่งที่ใช้บรรจุเอกสารสำหรับผู้เข้ารับการอบรม ค่าอาหาร ค่าอาหารว่าง และเครื่องดื่ม และค่าใช้จ่ายอื่นที่จำเป็นในการฝึกอบรม	55,000	อบจ.สบ. โรงเรียนเทพฯ	กองกิจการสภา อบจ.															

4. ยุทธศาสตร์ด้านการพัฒนาองค์กรและบุคลากรสู่การบริหารจัดการที่ดี

แบบ ผด. 02

4.1 แผนงานบริหารงานทั่วไป

ลำดับ ที่	โครงการ/กิจกรรม	รายละเอียดโครงการ/กิจกรรม	งบประมาณ (บาท)	สถานที่ ดำเนินการ	หน่วยงานที่ รับผิดชอบ	พ.ศ. 2561			พ.ศ. 2562										
						ต.ค.	พ.ย.	ธ.ค.	ม.ค.	ก.พ.	มี.ค.	เม.ย.	พ.ค.	มิ.ย.	ก.ค.	ส.ค.	ก.ย.		
12	ประชุมเชิงปฏิบัติการจัดทำประชาคม เพื่อจัดทำและเพิ่มเติม/เปลี่ยนแปลง/ แก้ไข แผนพัฒนาท้องถิ่น (พ.ศ. 2561 - 2564) ของ องค์การบริหารส่วนจังหวัดสระบุรี	ค่าอาหารว่างและเครื่องดื่ม ค่าอาหาร ค่าจัดสถานที่ ค่าป้าย ค่าวัสดุอุปกรณ์ และค่าใช้จ่ายอื่น ๆ ที่เกี่ยวข้อง	700,000	อบจ.สบ. อปท.ในเขต จังหวัดสระบุรี	กองแผนและ งบประมาณ														
13	ประชุมเชิงปฏิบัติการจัดทำ ยุทธศาสตร์การพัฒนาและ กรอบการประสานโครงการพัฒนา ตามยุทธศาสตร์การพัฒนา ขององค์กรปกครองส่วนท้องถิ่น ในเขตจังหวัดสระบุรี (พ.ศ. 2561 - 2564)	ค่าอาหารว่างและเครื่องดื่ม ค่าอาหาร ค่าจัดสถานที่ ค่าป้าย ค่าวัสดุอุปกรณ์ และค่าใช้จ่ายอื่น ๆ ที่เกี่ยวข้อง	500,000	อบจ.สบ. อปท.ในเขต จังหวัดสระบุรี	กองแผนและ งบประมาณ														

4. ยุทธศาสตร์ด้านการพัฒนาองค์กรและบุคลากรสู่การบริหารจัดการที่ดี

แบบ ผด. 02

4.1 แผนงานบริหารงานทั่วไป

ลำดับ ที่	โครงการ/กิจกรรม	รายละเอียดโครงการ/กิจกรรม	งบประมาณ (บาท)	สถานที่ ดำเนินการ	หน่วยงานที่ รับผิดชอบ	พ.ศ. 2561			พ.ศ. 2562									
						ต.ค.	พ.ย.	ธ.ค.	ม.ค.	ก.พ.	มี.ค.	เม.ย.	พ.ค.	มิ.ย.	ก.ค.	ส.ค.	ก.ย.	
14	ฝึกอบรมเชิงปฏิบัติการการจัดทำและเพิ่มเติม/เปลี่ยนแปลง/แก้ไขแผนพัฒนาท้องถิ่น (พ.ศ.2561-2564) ขององค์การบริหารส่วนจังหวัดสระบุรี	ค่าอาหารว่างและเครื่องดื่ม ค่าอาหาร ค่าจัดสถานที่ ค่าป้าย ค่าวัสดุอุปกรณ์ และค่าใช้จ่ายอื่น ๆ ที่เกี่ยวข้อง	500,000	อบจ.สบ. อปท.ในเขต จังหวัดสระบุรี	กองแผนและ งบประมาณ				←	→								
15	ฝึกอบรมเชิงปฏิบัติการการจัดทำและประสานแผนพัฒนาขององค์กรปกครองส่วนท้องถิ่น ในเขตจังหวัดสระบุรี	ค่าอาหารว่างและเครื่องดื่ม ค่าอาหาร ค่าจัดสถานที่ ค่าป้าย ค่าวัสดุอุปกรณ์ และค่าใช้จ่ายอื่น ๆ ที่เกี่ยวข้อง	900,000	อบจ.สบ. อปท.ในเขต จังหวัดสระบุรี	กองแผนและ งบประมาณ				←	→								
16	ศูนย์เครือข่ายเพื่อแก้ไขปัญหาและส่งเสริมการมีส่วนร่วมในการพัฒนาท้องถิ่น หรือ Clinic Center	ค่าจ้างเหมาจัดทำแผ่นพับ ป้ายงาน ประชาสัมพันธ์ ค่าจัดงานประชาสัมพันธ์ Clinic Center ค่าใช้จ่ายในการจัดเวที ประชาคมการมีส่วนร่วมของประชาชน และการแก้ไขปัญหาความเดือดร้อนของประชาชน และค่าใช้จ่ายอื่น ๆ ที่จำเป็น และเกี่ยวข้อง	100,000	อบจ.สบ. อปท.ในเขต จังหวัดสระบุรี	กองแผนและ งบประมาณ			←	→									

4. ยุทธศาสตร์ด้านการพัฒนาองค์กรและบุคลากรสู่การบริหารจัดการที่ดี

แบบ ผด. 02

4.1 แผนงานบริหารงานทั่วไป

ลำดับ ที่	โครงการ/กิจกรรม	รายละเอียดโครงการ/กิจกรรม	งบประมาณ (บาท)	สถานที่ ดำเนินการ	หน่วยงานที่ รับผิดชอบ	พ.ศ. 2561			พ.ศ. 2562									
						ต.ค.	พ.ย.	ธ.ค.	ม.ค.	ก.พ.	มี.ค.	เม.ย.	พ.ค.	มิ.ย.	ก.ค.	ส.ค.	ก.ย.	
17	จ้างที่ปรึกษาในการติดตาม ประเมินผล	ค่าจ้างที่ปรึกษาในการติดตามประเมินผล	200,000	พื้นที่ใน ความรับผิดชอบ ของ อบจ.สบ.	กองแผนและ งบประมาณ				←	→								

4. ยุทธศาสตร์ด้านการพัฒนาองค์กรและบุคลากรสู่การบริหารจัดการที่ดี

แบบ ผด. 02

4.2 แผนงานสร้างความเข้มแข็งชุมชน

ลำดับ ที่	โครงการ/กิจกรรม	รายละเอียดโครงการ/กิจกรรม	งบประมาณ (บาท)	สถานที่ ดำเนินการ	หน่วยงานที่ รับผิดชอบ	พ.ศ. 2561			พ.ศ. 2562										
						ต.ค.	พ.ย.	ธ.ค.	ม.ค.	ก.พ.	มี.ค.	เม.ย.	พ.ค.	มิ.ย.	ก.ค.	ส.ค.	ก.ย.		
1	อุดหนุนกองอำนวยการรักษา ความมั่นคงภายในจังหวัดสระบุรี	ดำเนินโครงการ " คนสระบุรีรักษ์แผ่นดิน "	1,500,000	กองอำนวยการ รักษาความมั่นคง ภายใน จังหวัดสระบุรี	กองแผนและ งบประมาณ		←	→											

4. ยุทธศาสตร์ด้านการพัฒนาองค์กรและบุคลากรสู่การบริหารจัดการที่ดี

4.3 แผนงานอุตสาหกรรมและการโยธา

แบบ ผด.02

ลำดับ ที่	โครงการ/กิจกรรม	รายละเอียดโครงการ/ กิจกรรม	งบประมาณ (บาท)	สถานที่ดำเนินการ	หน่วยงานที่ รับผิดชอบ	พ.ศ.2561			พ.ศ.2562									
						ต.ค.	พ.ย.	ธ.ค.	ม.ค.	ก.พ.	มี.ค.	เม.ย.	พ.ค.	มิ.ย.	ก.ค.	ส.ค.	ก.ย.	
1	ก่อสร้างอาคารบ้านพักข้าราชการ	อาคารแบบแฝด 12 ครอบครั กว้าง 8.75 ม. ยาว 27 ม. หรือคิดเป็นพื้นที่ไม่น้อยกว่า 708.75 ตร.ม. ตามแบบ อบจ.สบ.	6,695,000	บริเวณซอยป่าไม้ ต.ปากเพรียว อ.เมืองสระบุรี จ.สระบุรี	กองช่าง				←	→								

1. ประเภทครุภัณฑ์สำนักงาน

1.1 แผนงานบริหารงานทั่วไป

แบบ

พด.02/1

ที่	ครุภัณฑ์	รายละเอียดของครุภัณฑ์	งบประมาณ (บาท)	สถานที่ ดำเนินการ	หน่วยงานที่ รับผิดชอบ	พ.ศ. 2561			พ.ศ. 2562									
						ต.ค.	พ.ย.	ธ.ค.	ม.ค.	ก.พ.	มี.ค.	เม.ย.	พ.ค.	มิ.ย.	ก.ค.	ส.ค.	ก.ย.	
1	ซุ้มเฉลิมพระเกียรติ	ซุ้มเฉลิมพระเกียรติ ขนาด 1.6 X 2.9 เมตร จำนวน 1 ซุ้ม (ราคาท้องถิ่น)	52,500	อบจ.สบ.	สำนักปลัด อบจ.													
2	ตู้เก็บเอกสารแบบไม้	ตู้เก็บเอกสารแบบไม้ ขนาด 80 x 40 x 140 ซม. จำนวน 2 หลัง (ราคาท้องถิ่น)	14,000	อบจ.สบ.	สำนักปลัด อบจ.					←→								
3	ตู้เก็บเอกสารแบบไม้	ตู้เก็บเอกสารแบบไม้ ขนาด 180x40x165 ซม. จำนวน 1 หลัง (ราคาท้องถิ่น)	26,000	อบจ.สบ.	สำนักปลัด อบจ.					←→								
4	โต๊ะทำงานผู้บริหาร	โต๊ะทำงานผู้บริหาร ขนาด 200 x 90 x 75 ซม. มีลิ้นชัก 2 ข้าง พร้อมเก้าอี้พนักพิง มีเท้าแขน ล้อเลื่อน จำนวน 1 ชุด (ราคาท้องถิ่น)	21,000	อบจ.สบ.	สำนักปลัด อบจ.					←→								
5	โต๊ะพับเอนกประสงค์	โต๊ะพับเอนกประสงค์ ขนาด 45x180x75 ซม. จำนวน 20 ตัว (ราคาท้องถิ่น)	26,000	อบจ.สบ.	สำนักปลัด อบจ.					←→								
6	โต๊ะหมู่บูชา หมู่ 9 พร้อมแท่นกราบ	โต๊ะหมู่บูชาทำด้วยไม้ แกะลายปิดทองล่องชาด หมู่ 9 หน้า พร้อมโต๊ะกราบที่รองเข้า จำนวน 1 ชุด (ราคาท้องถิ่น)	30,000	อบจ.สบ.	สำนักปลัด อบจ.					←→								

1. ประเภทครุภัณฑ์สำนักงาน

1.1 แผนงานบริหารงานทั่วไป

แบบ
ผด.02/1

ที่	ครุภัณฑ์	รายละเอียดของครุภัณฑ์	งบประมาณ (บาท)	สถานที่ ดำเนินการ	หน่วยงานที่ รับผิดชอบ	พ.ศ. 2561			พ.ศ. 2562									
						ต.ค.	พ.ย.	ธ.ค.	ม.ค.	ก.พ.	มี.ค.	เม.ย.	พ.ค.	มิ.ย.	ก.ค.	ส.ค.	ก.ย.	
7	เครื่องเจาะกระดาษ	เครื่องเจาะกระดาษ ที่เจาะ 2 รู ขนาดเจาะ ได้ 145 แผ่น จำนวน 1 เครื่อง (ราคาท้องถิ่น)	6,800	อบจ.สบ.	กองกิจการสภา อบจ.				←→									
8	ตู้เหล็กบานเลื่อนทึบ	ตู้เหล็กบานเลื่อนทึบ 4 ฟุต ขนาด 121.8 x 53.2 x 120 ซม. จำนวน 1 ตู้ (ราคาท้องถิ่น)	4,500	อบจ.สบ.	กองแผนและ งบประมาณ				←→									
9	ตู้เหล็กเก็บเอกสาร	ตู้เหล็กเก็บเอกสาร แบบ 2 บาน ขนาด 91.4 x 45.7 x 183 ซม. จำนวน 2 ตู้ (บัญชีราคามาตรฐานครุภัณฑ์ มกราคม 2561)	11,000	อบจ.สบ.	กองแผนและ งบประมาณ				←→									
10	ตู้เหล็กเก็บเอกสาร	ตู้เหล็กเก็บเอกสาร แบบ 20 ช่อง ขนาด 92.1 x 31.1 x 96.2 ซม. จำนวน 2 ตู้ (ราคาท้องถิ่น)	10,000	อบจ.สบ.	กองแผนและ งบประมาณ				←→									
11	เครื่องพิมพ์ดีดไฟฟ้า	เครื่องพิมพ์ดีดไฟฟ้า ชนิดมีหน่วยความจำ ขนาดความยาวแคร่ 15 นิ้ว จำนวน 1 เครื่อง (ราคาท้องถิ่น)	22,000	อบจ.สบ.	กองแผนและ งบประมาณ				←→									

1. ประเภทครุภัณฑ์สำนักงาน

1.1 แผนงานบริหารงานทั่วไป

แบบ

ผด.02/1

ที่	ครุภัณฑ์	รายละเอียดของครุภัณฑ์	งบประมาณ (บาท)	สถานที่ ดำเนินการ	หน่วยงานที่ รับผิดชอบ	พ.ศ. 2561			พ.ศ. 2562									
						ต.ค.	พ.ย.	ธ.ค.	ม.ค.	ก.พ.	มี.ค.	เม.ย.	พ.ค.	มิ.ย.	ก.ค.	ส.ค.	ก.ย.	
12	เครื่องจัดเรียงเอกสาร	เครื่องจัดเรียงเอกสาร จำนวน 1 เครื่อง (ราคาท้องถิ่น)	180,000	อบจ.สบ.	กองแผนและ งบประมาณ				←→									
13	ตู้เหล็ก	ตู้เหล็ก แบบ 2 บาน มีมือจัดชนิดปิด มีแผ่นชั้นปรับระดับ 3 ชั้น คุณสมบัติตามมาตรฐาน ผลิตภัณฑ์อุตสาหกรรม (มอก.) จำนวน 20 ตู้ (บัญชีราคามาตรฐานครุภัณฑ์ มกราคม 2561)	110,000	อบจ.สบ.	กองคลัง				←→									
14	ตู้เหล็ก	ตู้เหล็ก แบบ 2 บาน มีมือจับชนิดปิด มีแผ่นชั้นปรับระดับ 3 ชั้น คุณสมบัติตามมาตรฐาน ผลิตภัณฑ์อุตสาหกรรม (มอก.) จำนวน 6 ตู้ (บัญชีราคามาตรฐานครุภัณฑ์ มกราคม 2561)	33,000	อบจ.สบ.	กองพัสดุและ ทรัพย์สิน				←→									
15	ตู้เหล็กเก็บเอกสาร	ตู้เหล็กเก็บเอกสาร ชนิดบานเลื่อน ขนาด 4 ฟุต จำนวน 4 ตู้ (ราคาท้องถิ่น)	22,000	อบจ.สบ.	กองพัสดุและ ทรัพย์สิน				←→									

1. ประเภทครุภัณฑ์สำนักงาน

1.1 แผนงานบริหารงานทั่วไป

แบบ

ผด.02/1

ที่	ครุภัณฑ์	รายละเอียดของครุภัณฑ์	งบประมาณ (บาท)	สถานที่ ดำเนินการ	หน่วยงานที่ รับผิดชอบ	พ.ศ. 2561			พ.ศ. 2562									
						ต.ค.	พ.ย.	ธ.ค.	ม.ค.	ก.พ.	มี.ค.	เม.ย.	พ.ค.	มิ.ย.	ก.ค.	ส.ค.	ก.ย.	
16	โต๊ะทำงาน	โต๊ะทำงาน ขาเหล็กชุบโครเมียม ลีนชัก 2 ข้าง ขนาด 150x60x75 ซม. พร้อมเก้าอี้หนังสีดำ มีเท้าแขน มีล้อเลื่อน ขาเหล็กชุบโครเมียม จำนวน 1 ชุด (ราคาท้องถิ่น)	14,500	อบจ.สบ.	กองพัสดุและ ทรัพย์สิน				←→									
17	เครื่องปรับอากาศ	เครื่องปรับอากาศ แบบแยกส่วน ชนิดติดผนัง (มีระบบฟอกอากาศ) ขนาด 9,000 บีทียู จำนวน 2 เครื่อง (ราคาท้องถิ่น)	30,000	อบจ.สบ.	กองพัสดุและ ทรัพย์สิน						←→							
18	เครื่องถ่ายเอกสาร	เครื่องถ่ายเอกสาร ระบบดิจิทัล (ขาว - ดำ) ความเร็ว 40 แผ่นต่อนาที จำนวน 1 เครื่อง (บัญชีราคามาตรฐานครุภัณฑ์ มกราคม 2561)	180,000	อบจ.สบ.	หน่วยตรวจสอบ ภายใน				←→									
19	โต๊ะทำงานพร้อมเก้าอี้	โต๊ะทำงานพร้อมเก้าอี้ จำนวน 3 ชุด (ราคาท้องถิ่น)	40,800	อบจ.สบ.	หน่วยตรวจสอบ ภายใน				←→									
20	เครื่องเจาะกระดาษ	เครื่องเจาะกระดาษ ที่เจาะ 2 รู ขนาดเจาะได้ 150 แผ่น จำนวน 1 เครื่อง (ราคาท้องถิ่น)	4,980	อบจ.สบ.	หน่วยตรวจสอบ ภายใน				←→									
รวม	20		772,580															

1. ประเภทครุภัณฑ์สำนักงาน

1.2 แผนงานการศึกษา

แบบ

ผต.02/1

ที่	ครุภัณฑ์	รายละเอียดของครุภัณฑ์	งบประมาณ (บาท)	สถานที่ ดำเนินการ	หน่วยงานที่ รับผิดชอบ	พ.ศ. 2561			พ.ศ. 2562								
						ต.ค.	พ.ย.	ธ.ค.	ม.ค.	ก.พ.	มี.ค.	เม.ย.	พ.ค.	มิ.ย.	ก.ค.	ส.ค.	ก.ย.
1	โต๊ะทำงาน	โต๊ะทำงาน 5 ล้วนซีก ขนาด 1600x800x750 มม. จำนวน 2 ตัว (ราคาท้องถิ่น)	13,200	อบจ.สบ.	กองการศึกษา ศาสนาและวัฒนธรรม				←→								
2	เก้าอี้	เก้าอี้บุหนัง พนักพิงสูง มีเท้าแขน ขาเหล็ก ชุบโครเมียม ขนาด 620 x 720 x 1140 มม. จำนวน 14 ตัว (ราคาท้องถิ่น)	77,000	อบจ.สบ.	ห้องสมุดเสริมปัญญา ศาสนาและ วัฒนธรรม				←→								
3	โต๊ะคอมพิวเตอร์	โต๊ะคอมพิวเตอร์ 2 ล้วนซีก ขนาด 1200 x 600 x 750 มม. จำนวน 2 ตัว (ราคาท้องถิ่น)	12,000	อบจ.สบ.	กองการศึกษา ศาสนาและ วัฒนธรรม				←→								
4	โต๊ะคอมพิวเตอร์	โต๊ะคอมพิวเตอร์ ขนาด 800 x 600 x 750 มม. จำนวน 12 ตัว (ราคาท้องถิ่น)	72,000	อบจ.สบ.	ห้องสมุดเสริมปัญญา ศาสนาและวัฒนธรรม				←→								
5	เครื่องถ่ายเอกสาร	เครื่องถ่ายเอกสาร ระบบดิจิตอล (ขาว-ดำ) ความเร็ว 30 แผ่นต่อนาที จำนวน 1 เครื่อง (บัญชีราคามาตรฐานครุภัณฑ์ มกราคม 2561)	120,000	อบจ.สบ.	กองการศึกษา ศาสนาและ วัฒนธรรม				←→								

1. ประเภทครุภัณฑ์สำนักงาน

1.2 แผนงานการศึกษา

แบบ

ผต.02/1

ที่	ครุภัณฑ์	รายละเอียดของครุภัณฑ์	งบประมาณ (บาท)	สถานที่ ดำเนินการ	หน่วยงานที่ รับผิดชอบ	พ.ศ. 2561			พ.ศ. 2562									
						ต.ค.	พ.ย.	ธ.ค.	ม.ค.	ก.พ.	มี.ค.	เม.ย.	พ.ค.	มิ.ย.	ก.ค.	ส.ค.	ก.ย.	
6	เครื่องเจาะกระดาษ	เครื่องเจาะกระดาษ จำนวน 1 เครื่อง (ราคาท้องถิ่น)	5,900	อบจ.สบ.	กองการศึกษา ศาสนาและวัฒนธรรม				↔									
7	ชั้นเก็บเอกสาร	ชั้นเก็บเอกสาร 40 ช่อง ขนาด 91x30x180 มม. จำนวน 2 ชั้น (ราคาท้องถิ่น)	12,000	อบจ.สบ.	กองการศึกษา ศาสนาและวัฒนธรรม				↔↔									
8	ตู้เหล็กเก็บเอกสาร	ตู้เหล็กเก็บเอกสาร บานเลื่อนกระจกสูง ขนาดไม่น้อยกว่า 90 x 45 x 180 มม. จำนวน 2 ตู้ (ราคาท้องถิ่น)	13,800	อบจ.สบ.	กองการศึกษา ศาสนาและวัฒนธรรม				↔									
9	ตู้เหล็กเก็บเอกสาร	ตู้เหล็กเก็บเอกสาร ชนิด 2 บานเปิด - ปิด ขนาดไม่น้อยกว่า 90 x 45 x 180 มม. จำนวน 1 ตู้ (ราคาท้องถิ่น)	6,500	อบจ.สบ.	กองการศึกษา ศาสนาและ วัฒนธรรม				↔									
10	โต๊ะคอมพิวเตอร์	โต๊ะคอมพิวเตอร์ จำนวน 15 ตัว (ราคาท้องถิ่น)	52,500	โรงเรียนหรรเทศฯ อ.บ้านหมอ	กองการศึกษา ศาสนาและวัฒนธรรม				↔↔									
11	เก้าอี้	เก้าอี้ ขาเหล็กชุบโครเมียม เบาะหนังเทียม ขนาด 44x49x86 ซม. จำนวน 30 ตัว (ราคาท้องถิ่น)	24,000	โรงเรียนหรรเทศฯ อ.บ้านหมอ	กองการศึกษา ศาสนาและวัฒนธรรม				↔									
รวม	11		408,900															

1. ประเภทครุภัณฑ์สำนักงาน

1.3 แผนงานอุตสาหกรรมและการโยธา

แบบ

พด.02/1

ที่	ครุภัณฑ์	รายละเอียดของครุภัณฑ์	งบประมาณ (บาท)	สถานที่ ดำเนินการ	หน่วยงานที่ รับผิดชอบ	พ.ศ. 2561			พ.ศ. 2562									
						ต.ค.	พ.ย.	ธ.ค.	ม.ค.	ก.พ.	มี.ค.	เม.ย.	พ.ค.	มิ.ย.	ก.ค.	ส.ค.	ก.ย.	
1	เครื่องปรับอากาศ	เครื่องปรับอากาศ แบบแยกส่วนชนิดแขวน ขนาดไม่ต่ำกว่า 18,000 บีทียู จำนวน 1 เครื่อง (บัญชีราคามาตรฐานครุภัณฑ์ มกราคม 2561)	28,600	อบจ.สบ.	กองช่าง				↔									
2	เครื่องปรับอากาศ	เครื่องปรับอากาศ แบบแยกส่วนชนิดแขวน ขนาดไม่ต่ำกว่า 24,000 บีทียู จำนวน 6 เครื่อง (บัญชีราคามาตรฐานครุภัณฑ์ มกราคม 2561)	194,400	อบจ.สบ.	กองช่าง				↔									
3	เครื่องปรับอากาศ	เครื่องปรับอากาศ แบบแยกส่วนชนิดแขวน ขนาดไม่ต่ำกว่า 26,000 บีทียู จำนวน 2 เครื่อง (บัญชีราคามาตรฐานครุภัณฑ์ มกราคม 2561)	72,400	อบจ.สบ.	กองช่าง				↔									

1. ประเภทครุภัณฑ์สำนักงาน

1.3 แผนงานอุตสาหกรรมและการโยธา

แบบ
ผด.02/1

ที่	ครุภัณฑ์	รายละเอียดของครุภัณฑ์	งบประมาณ (บาท)	สถานที่ ดำเนินการ	หน่วยงานที่ รับผิดชอบ	พ.ศ. 2561			พ.ศ. 2562									
						ต.ค.	พ.ย.	ธ.ค.	ม.ค.	ก.พ.	มี.ค.	เม.ย.	พ.ค.	มิ.ย.	ก.ค.	ส.ค.	ก.ย.	
4	เครื่องปรับอากาศ	เครื่องปรับอากาศ แบบแยกส่วนชนิดแขวน ขนาดไม่ต่ำกว่า 36,000 บีทียู จำนวน 6 เครื่อง (บัญชีราคามาตรฐานครุภัณฑ์ มกราคม 2561)	282,000	อบจ.สบ.	กองช่าง				←→									
รวม	4		577,400															
รวมทั้งสิ้น 3 แผนงาน จำนวน 35 โครงการ			1,758,880															

2. ประเภทครุภัณฑ์ยานพาหนะและขนส่ง

2.1 แผนงานบริหารงานทั่วไป

แบบ

พด.02/1

ที่	ครุภัณฑ์	รายละเอียดของครุภัณฑ์	งบประมาณ (บาท)	สถานที่ ดำเนินการ	หน่วยงานที่ รับผิดชอบ	พ.ศ. 2561			พ.ศ. 2562									
						ต.ค.	พ.ย.	ธ.ค.	ม.ค.	ก.พ.	มี.ค.	เม.ย.	พ.ค.	มิ.ย.	ก.ค.	ส.ค.	ก.ย.	
1	รถบรรทุก (ดีเซล)	รถบรรทุก (ดีเซล) ขนาด 1 ตัน ขับเคลื่อน 2 ล้อ ปริมาตรกระบอกลูกสูบไม่ต่ำกว่า 2,400 ซีซี หรือ กำลังเครื่องยนต์สูงสุดไม่ต่ำกว่า 110 กิโลวัตต์ แบบดับเบิ้ลแคบ จำนวน 1 คัน (บัญชีราคามาตรฐานครุภัณฑ์ มกราคม 2561)	814,000	อบจ.สบ.	กองแผนและ งบประมาณ			←→										
รวม	1		814,000															

2. ประเภทครุภัณฑ์ยานพาหนะและขนส่ง

2.2 แผนงานอุตสาหกรรมและการโยธา

แบบ
พด.02/1

ที่	ครุภัณฑ์	รายละเอียดของครุภัณฑ์	งบประมาณ (บาท)	สถานที่ ดำเนินการ	หน่วยงานที่ รับผิดชอบ	พ.ศ. 2561			พ.ศ. 2562									
						ต.ค.	พ.ย.	ธ.ค.	ม.ค.	ก.พ.	มี.ค.	เม.ย.	พ.ค.	มิ.ย.	ก.ค.	ส.ค.	ก.ย.	
1	รถบรรทุก (ดีเซล)	รถบรรทุก (ดีเซล) ขนาด 1 ตัน ปริมาตรกระบอกลูกสูบไม่ต่ำกว่า 2,400 ซีซี. หรือ กำลังเครื่องยนต์สูงสุดไม่ต่ำกว่า 110 กิโลวัตต์ ขับเคลื่อน 2 ล้อ แบบมีช่องว่างด้านหลังคนขับ (Cab) จำนวน 2 คัน (บัญชีราคามาตรฐานครุภัณฑ์ มกราคม 2561)	1,430,000	อบจ.สบ.	กองช่าง													
รวม	1		1,430,000															
รวมทั้งสิ้น 2 แผนงาน จำนวน 2 โครงการ			2,244,000															

3. ประเภทครุภัณฑ์การเกษตร

แบบ

3.1 แผนงานอุตสาหกรรมและการโยธา

พด.02/1

ที่	ครุภัณฑ์	รายละเอียดของครุภัณฑ์	งบประมาณ (บาท)	สถานที่ ดำเนินการ	หน่วยงานที่ รับผิดชอบ	พ.ศ. 2561			พ.ศ. 2562									
						ต.ค.	พ.ย.	ธ.ค.	ม.ค.	ก.พ.	มี.ค.	เม.ย.	พ.ค.	มิ.ย.	ก.ค.	ส.ค.	ก.ย.	
1	เครื่องสูบน้ำ	เครื่องสูบน้ำ ขนาด 8 นิ้ว พร้อมเครื่องยนต์ และอุปกรณ์ประกอบ จำนวน 2 เครื่อง (ราคาท้องถิ่น)	540,000	อบจ.สบ.	กองช่าง													
2	เครื่องสูบน้ำ	เครื่องสูบน้ำ ลากจูง แบบ 2 ล้อ จำนวน 1 เครื่อง (ราคาท้องถิ่น)	1,000,000	อบจ.สบ.	กองช่าง													
รวม	2		1,540,000															
รวมทั้งสิ้น 1 แผนงาน จำนวน 2 โครงการ			1,540,000															

4. ประเภทครุภัณฑ์ก่อสร้าง

แบบ

4.1 แผนงานอุตสาหกรรมและการโยธา

ผด.02/1

ที่	ครุภัณฑ์	รายละเอียดของครุภัณฑ์	งบประมาณ (บาท)	สถานที่ ดำเนินการ	หน่วยงานที่ รับผิดชอบ	พ.ศ. 2561			พ.ศ. 2562							
						ต.ค.	พ.ย.	ธ.ค.	ม.ค.	ก.พ.	มี.ค.	เม.ย.	พ.ค.	มิ.ย.	ก.ค.	ส.ค.
1	รถขุดดินตะขาบ	รถขุดดินตะขาบ ขนาด 200 แรงม้า จำนวน 1 คัน (บัญชีราคามาตรฐานครุภัณฑ์ มกราคม 2561)	6,800,000	อบจ.สบ.	กองช่าง											
2	รถแทรกเตอร์ดินตะขาบ	รถแทรกเตอร์ดินตะขาบ ขนาดไม่น้อยกว่า 200 แรงม้า จำนวน 1 คัน (ราคาท้องถิ่น)	11,000,000	อบจ.สบ.	กองช่าง											
3	เครื่องวัดค่าการสะท้อนแสงของสีตีเส้น	เครื่องวัดค่าการสะท้อนแสงของสีตีเส้น จำนวน 1 เครื่อง (ราคาท้องถิ่น)	890,000	อบจ.สบ.	กองช่าง											
4	เครื่องวัดความต่างของผิวถนน หรือความหนาสีตีเส้นจราจรบนผิวถนน	เครื่องวัดความต่างของผิวถนน หรือความหนาสีตีเส้นจราจรบนผิวถนน จำนวน 1 เครื่อง (ราคาท้องถิ่น)	55,000	อบจ.สบ.	กองช่าง											
รวม	4		18,745,000													
รวมทั้งสิ้น 1 แผนงาน จำนวน 4 โครงการ			18,745,000													

5. ประเภทครุภัณฑ์ไฟฟ้าและวิทยุ

แบบ

5.1 แผนงานการศาสนา วัฒนธรรมและนันทนาการ

ผด.02/1

ที่	ครุภัณฑ์	รายละเอียดของครุภัณฑ์	งบประมาณ (บาท)	สถานที่ ดำเนินการ	หน่วยงานที่ รับผิดชอบ	พ.ศ. 2561			พ.ศ. 2562									
						ต.ค.	พ.ย.	ธ.ค.	ม.ค.	ก.พ.	มี.ค.	เม.ย.	พ.ค.	มิ.ย.	ก.ค.	ส.ค.	ก.ย.	
1	เครื่องเสียง	เครื่องขยายเสียงพร้อมอุปกรณ์ส่วนควบ พร้อมติดตั้ง จำนวน 1 ชุด (ราคาท้องถิ่น)	266,410	(สันทนาการ) สนามกีฬา อบจ.สบ.	กองการศึกษา ศาสนาและ วัฒนธรรม					←	→							
รวม	1		266,410															
รวมทั้งสิ้น 1 แผนงาน จำนวน 1 โครงการ			266,410															

6. ประเภทครุภัณฑ์วิทยาศาสตร์หรือการแพทย์

แบบ

6.1 แผนงานการศาสนา วัฒนธรรมและนันทนาการ

ผด.02/1

ที่	ครุภัณฑ์	รายละเอียดของครุภัณฑ์	งบประมาณ (บาท)	สถานที่ ดำเนินการ	หน่วยงานที่ รับผิดชอบ	พ.ศ. 2561			พ.ศ. 2562									
						ต.ค.	พ.ย.	ธ.ค.	ม.ค.	ก.พ.	มี.ค.	เม.ย.	พ.ค.	มิ.ย.	ก.ค.	ส.ค.	ก.ย.	
1	เครื่องกระตุกหัวใจไฟฟ้า แบบอัตโนมัติ	เครื่องกระตุกหัวใจด้วยไฟฟ้าแบบอัตโนมัติ (เครื่อง Defibrillator AED) พร้อมอุปกรณ์ จำนวน 2 เครื่อง (ราคาท้องถิ่น)	240,000	สนามกีฬา อบจ.สบ.	กองการศึกษา ศาสนาและ วัฒนธรรม													
รวม	1		240,000															
รวมทั้งสิ้น 1 แผนงาน จำนวน 1 โครงการ			240,000															

7. ประเภทครุภัณฑ์งานบ้านงานครัว

7.1 แผนงานบริหารงานทั่วไป

แบบ

ผด.02/1

ที่	ครุภัณฑ์	รายละเอียดของครุภัณฑ์	งบประมาณ (บาท)	สถานที่ ดำเนินการ	หน่วยงานที่ รับผิดชอบ	พ.ศ. 2561			พ.ศ. 2562									
						ต.ค.	พ.ย.	ธ.ค.	ม.ค.	ก.พ.	มี.ค.	เม.ย.	พ.ค.	มิ.ย.	ก.ค.	ส.ค.	ก.ย.	
1	เครื่องตัดแต่งพุ่มไม้	เครื่องตัดแต่งพุ่มไม้ ขนาด 22 นิ้ว จำนวน 1 เครื่อง (บัญชีราคามาตรฐานครุภัณฑ์ มกราคม 2561)	10,200	อบจ.สบ.	สำนักปลัด อบจ.				←→									
รวม	1		10,200															
รวมทั้งสิ้น 1 แผนงาน จำนวน 1 โครงการ			10,200															

8. ประเภทครุภัณฑ์คอมพิวเตอร์

8.1 แผนงานบริหารงานทั่วไป

แบบ

ผด.02/1

ที่	ครุภัณฑ์	รายละเอียดของครุภัณฑ์	งบประมาณ (บาท)	สถานที่ ดำเนินการ	หน่วยงานที่ รับผิดชอบ	พ.ศ. 2561			พ.ศ. 2562								
						ต.ค.	พ.ย.	ธ.ค.	ม.ค.	ก.พ.	มี.ค.	เม.ย.	พ.ค.	มิ.ย.	ก.ค.	ส.ค.	ก.ย.
1	เครื่องคอมพิวเตอร์	เครื่องคอมพิวเตอร์ สำหรับงานประมวลผล แบบที่ 2* (จอภาพขนาดไม่น้อยกว่า 19 นิ้ว) จำนวน 3 เครื่อง (เกณฑ์ราคากลางและคุณลักษณะ พื้นฐานครุภัณฑ์คอมพิวเตอร์ ประจำปี พ.ศ. 2561 ณ วันที่ 23 พฤษภาคม 2561)	90,000	อบจ.สบ.	สำนักปลัด อบจ.				↔								
2	เครื่องพิมพ์	เครื่องพิมพ์แบบฉีดหมึกพร้อมติดตั้งถังหมึกพิมพ์ (Ink Tank Printer) จำนวน 3 เครื่อง (เกณฑ์ราคากลางและคุณลักษณะพื้นฐาน ครุภัณฑ์คอมพิวเตอร์ ประจำปี พ.ศ. 2561 ณ วันที่ 23 พฤษภาคม 2561)	12,900	อบจ.สบ.	สำนักปลัด อบจ.				↔								
3	เครื่องคอมพิวเตอร์	เครื่องคอมพิวเตอร์ สำหรับงานประมวลผล แบบที่ 2* (จอภาพขนาดไม่น้อยกว่า 19 นิ้ว) จำนวน 8 เครื่อง (เกณฑ์ราคากลางและคุณลักษณะ พื้นฐานครุภัณฑ์คอมพิวเตอร์ ประจำปี พ.ศ. 2561 ณ วันที่ 23 พฤษภาคม 2561)	240,000	อบจ.สบ.	กองแผนและ งบประมาณ				↔								

8. ประเภทครุภัณฑ์คอมพิวเตอร์

8.1 แผนงานบริหารงานทั่วไป

แบบ

ผด.02/1

ที่	ครุภัณฑ์	รายละเอียดของครุภัณฑ์	งบประมาณ (บาท)	สถานที่ ดำเนินการ	หน่วยงานที่ รับผิดชอบ	พ.ศ. 2561			พ.ศ. 2562									
						ต.ค.	พ.ย.	ธ.ค.	ม.ค.	ก.พ.	มี.ค.	เม.ย.	พ.ค.	มิ.ย.	ก.ค.	ส.ค.	ก.ย.	
4	เครื่องพิมพ์	เครื่องพิมพ์ Multifunction แบบฉีดหมึก (Inkjet) จำนวน 1 เครื่อง (เกณฑ์ราคากลางและคุณลักษณะพื้นฐาน ครุภัณฑ์คอมพิวเตอร์ ประจำปี พ.ศ. 2561 ณ วันที่ 23 พฤษภาคม 2561)	7,900	อบจ.สบ.	กองแผนและ งบประมาณ				↔									
5	เครื่องสำรองไฟฟ้า	เครื่องสำรองไฟฟ้า ขนาด 800 VA จำนวน 8 เครื่อง (เกณฑ์ราคากลางและคุณลักษณะพื้นฐานครุภัณฑ์คอมพิวเตอร์ ประจำปี พ.ศ. 2561 ณ วันที่ 23 พฤษภาคม 2561)	20,000	อบจ.สบ.	กองแผนและ งบประมาณ				↔									
6	ชุดโปรแกรมระบบปฏิบัติการสำหรับเครื่องคอมพิวเตอร์	ชุดโปรแกรมระบบปฏิบัติการสำหรับเครื่องคอมพิวเตอร์ แบบสิทธิการใช้งานประเภทติดตั้งมาจากโรงงาน (OEM) ที่มีลิขสิทธิ์ถูกต้องตามกฎหมาย จำนวน 8 ชุด (เกณฑ์ราคากลางและคุณลักษณะพื้นฐานครุภัณฑ์คอมพิวเตอร์ ประจำปี พ.ศ. 2561 ณ วันที่ 23 พฤษภาคม 2561)	30,400	อบจ.สบ.	กองแผนและ งบประมาณ				↔↔									

8. ประเภทครุภัณฑ์คอมพิวเตอร์

8.1 แผนงานบริหารงานทั่วไป

แบบ

ผด.02/1

ที่	ครุภัณฑ์	รายละเอียดของครุภัณฑ์	งบประมาณ (บาท)	สถานที่ ดำเนินการ	หน่วยงานที่ รับผิดชอบ	พ.ศ. 2561			พ.ศ. 2562								
						ต.ค.	พ.ย.	ธ.ค.	ม.ค.	ก.พ.	มี.ค.	เม.ย.	พ.ค.	มิ.ย.	ก.ค.	ส.ค.	ก.ย.
7	ชุดโปรแกรมระบบปฏิบัติการสำหรับเครื่องคอมพิวเตอร์	ชุดโปรแกรมระบบปฏิบัติการสำหรับเครื่องคอมพิวเตอร์ แบบสิทธิการใช้งานประเภทติดตั้งมาจากโรงงาน (OEM) ที่มีลิขสิทธิ์ถูกต้องตามกฎหมาย จำนวน 4 ชุด (เกณฑ์ราคากลางและคุณลักษณะพื้นฐานครุภัณฑ์คอมพิวเตอร์ ประจำปี พ.ศ. 2561 ณ วันที่ 23 พฤษภาคม 2561)	15,200	อบจ.สบ.	กองคลัง				←→								
8	เครื่องคอมพิวเตอร์	เครื่องคอมพิวเตอร์ สำหรับงานประมวลผลแบบที่ 2* (จอภาพขนาดไม่น้อยกว่า 19 นิ้ว) จำนวน 3 เครื่อง (เกณฑ์ราคากลางและคุณลักษณะพื้นฐานครุภัณฑ์คอมพิวเตอร์ ประจำปี พ.ศ. 2561 ณ วันที่ 23 พฤษภาคม 2561)	90,000	อบจ.สบ.	กองพัสดุและทรัพย์สิน					←→							

8. ประเภทครุภัณฑ์คอมพิวเตอร์

8.1 แผนงานบริหารงานทั่วไป

แบบ

ผด.02/1

ที่	ครุภัณฑ์	รายละเอียดของครุภัณฑ์	งบประมาณ (บาท)	สถานที่ ดำเนินการ	หน่วยงานที่ รับผิดชอบ	พ.ศ. 2561			พ.ศ. 2562								
						ต.ค.	พ.ย.	ธ.ค.	ม.ค.	ก.พ.	มี.ค.	เม.ย.	พ.ค.	มิ.ย.	ก.ค.	ส.ค.	ก.ย.
9	เครื่องพิมพ์	เครื่องพิมพ์ Multifunction ชนิดเลเซอร์ หรือชนิด LED ขาวดำ จำนวน 5 เครื่อง (เกณฑ์ราคากลางและคุณลักษณะพื้นฐาน ครุภัณฑ์คอมพิวเตอร์ ประจำปี พ.ศ. 2561 ณ วันที่ 23 พฤษภาคม 2561)	45,000	อบจ.สบ.	กองพัสดุและ ทรัพย์สิน						←→						
10	เครื่องพิมพ์	เครื่องพิมพ์ Multifunction แบบฉีดหมึก (Inkjet) จำนวน 2 เครื่อง (เกณฑ์ราคากลางและคุณลักษณะพื้นฐานครุภัณฑ์คอมพิวเตอร์ ประจำปี พ.ศ. 2561 ณ วันที่ 23 พฤษภาคม 2561)	15,800	อบจ.สบ.	กองพัสดุและ ทรัพย์สิน						←→						
11	เครื่องสำรองไฟฟ้า	เครื่องสำรองไฟฟ้า ขนาด 800 VA จำนวน 3 เครื่อง (เกณฑ์ราคากลางและคุณลักษณะพื้นฐานครุภัณฑ์คอมพิวเตอร์ ประจำปี พ.ศ. 2561 ณ วันที่ 23 พฤษภาคม 2561)	7,500	อบจ.สบ.	กองพัสดุและ ทรัพย์สิน						←→						

8. ประเภทครุภัณฑ์คอมพิวเตอร์

8.1 แผนงานบริหารงานทั่วไป

แบบ
ผด.02/1

ที่	ครุภัณฑ์	รายละเอียดของครุภัณฑ์	งบประมาณ (บาท)	สถานที่ ดำเนินการ	หน่วยงานที่ รับผิดชอบ	พ.ศ. 2561			พ.ศ. 2562								
						ต.ค.	พ.ย.	ธ.ค.	ม.ค.	ก.พ.	มี.ค.	เม.ย.	พ.ค.	มิ.ย.	ก.ค.	ส.ค.	ก.ย.
12	ชุดโปรแกรมระบบปฏิบัติการสำหรับเครื่องคอมพิวเตอร์	ชุดโปรแกรมระบบปฏิบัติการสำหรับเครื่องคอมพิวเตอร์ แบบสิทธิการใช้งานประเภทติดตั้งมาจากโรงงาน (OEM) ที่มีลิขสิทธิ์ถูกต้องตามกฎหมาย จำนวน 3 ชุด (เกณฑ์ราคากลางและคุณลักษณะพื้นฐานครุภัณฑ์คอมพิวเตอร์ ประจำปี พ.ศ. 2561 ณ วันที่ 23 พฤษภาคม 2561)	11,400	อบจ.สบ.	กองพัสดุและทรัพย์สิน						←→						
13	เครื่องพิมพ์	เครื่องพิมพ์ชนิดเลเซอร์ หรือชนิด LED สีแบบ Network จำนวน 1 เครื่อง (เกณฑ์ราคากลางและคุณลักษณะพื้นฐานครุภัณฑ์คอมพิวเตอร์ ประจำปี พ.ศ. 2561 ณ วันที่ 23 พฤษภาคม 2561)	10,000	อบจ.สบ.	หน่วยตรวจสอบภายใน					←→							
14	เครื่องพิมพ์	เครื่องพิมพ์ Multifunction แบบฉีดหมึก (Inkjet) จำนวน 3 เครื่อง (เกณฑ์ราคากลางและคุณลักษณะพื้นฐานครุภัณฑ์คอมพิวเตอร์ ประจำปี พ.ศ. 2561 ณ วันที่ 23 พฤษภาคม 2561)	23,700	อบจ.สบ.	หน่วยตรวจสอบภายใน					←→							

8. ประเภทครุภัณฑ์คอมพิวเตอร์

8.1 แผนงานบริหารงานทั่วไป

แบบ

ผด.02/1

ที่	ครุภัณฑ์	รายละเอียดของครุภัณฑ์	งบประมาณ (บาท)	สถานที่ ดำเนินการ	หน่วยงานที่ รับผิดชอบ	พ.ศ. 2561			พ.ศ. 2562									
						ต.ค.	พ.ย.	ธ.ค.	ม.ค.	ก.พ.	มี.ค.	เม.ย.	พ.ค.	มิ.ย.	ก.ค.	ส.ค.	ก.ย.	
15	เครื่องสำรองไฟ	เครื่องสำรองไฟ ขนาด 800 VA จำนวน 4 เครื่อง (เกณฑ์ราคากลางและคุณลักษณะพื้นฐาน ครุภัณฑ์คอมพิวเตอร์ ประจำปี พ.ศ. 2561 ณ วันที่ 23 พฤษภาคม 2561)	10,000	อบจ.สบ.	หน่วยตรวจสอบ ภายใน													
รวม	15		629,800															

8. ประเภทครุภัณฑ์คอมพิวเตอร์

8.2 แผนงานการศึกษา

แบบ

ผด.02/1

ที่	ครุภัณฑ์	รายละเอียดของครุภัณฑ์	งบประมาณ (บาท)	สถานที่ ดำเนินการ	หน่วยงานที่ รับผิดชอบ	พ.ศ. 2561			พ.ศ. 2562											
						ต.ค.	พ.ย.	ธ.ค.	ม.ค.	ก.พ.	มี.ค.	เม.ย.	พ.ค.	มิ.ย.	ก.ค.	ส.ค.	ก.ย.			
1	เครื่องพิมพ์	เครื่องพิมพ์ Multifunction ชนิดเลเซอร์ หรือชนิด LED สี จำนวน 2 เครื่อง (เกณฑ์ราคากลางและคุณลักษณะพื้นฐาน ครุภัณฑ์คอมพิวเตอร์ ประจำปี พ.ศ. 2561 ณ วันที่ 23 พฤษภาคม 2561)	34,000	อบจ.สบ.	กองการศึกษา ศาสนาและ วัฒนธรรม															
2	เครื่องพิมพ์	เครื่องพิมพ์ Multifunction แบบฉีดหมึก (Inkjet) จำนวน 1 เครื่อง (เกณฑ์ราคากลางและคุณลักษณะพื้นฐาน ครุภัณฑ์คอมพิวเตอร์ ประจำปี พ.ศ. 2561 ณ วันที่ 23 พฤษภาคม 2561)	7,900	โรงเรียนหรรเทศฯ อ.บ้านหมอ	กองการศึกษา ศาสนาและ วัฒนธรรม															
3	เครื่องพิมพ์	เครื่องพิมพ์ชนิดเลเซอร์ หรือ LED ขาวดำ ชนิด Network แบบที่ 2 (33 หน้า/นาที) จำนวน 1 เครื่อง (เกณฑ์ราคากลางและคุณลักษณะ พื้นฐานครุภัณฑ์คอมพิวเตอร์ ประจำปี พ.ศ. 2561 ณ วันที่ 23 พฤษภาคม 2561)	15,000	อบจ.สบ.	กองการศึกษา ศาสนาและ วัฒนธรรม															

8. ประเภทครุภัณฑ์คอมพิวเตอร์

8.2 แผนงานการศึกษา

แบบ

ผด.02/1

ที่	ครุภัณฑ์	รายละเอียดของครุภัณฑ์	งบประมาณ (บาท)	สถานที่ ดำเนินการ	หน่วยงานที่ รับผิดชอบ	พ.ศ. 2561			พ.ศ. 2562										
						ต.ค.	พ.ย.	ธ.ค.	ม.ค.	ก.พ.	มี.ค.	เม.ย.	พ.ค.	มิ.ย.	ก.ค.	ส.ค.	ก.ย.		
4	เครื่องสำรองไฟ	เครื่องสำรองไฟ ขนาด 800 VA จำนวน 14 เครื่อง (เกณฑ์ราคากลางและคุณลักษณะ พื้นฐานครุภัณฑ์คอมพิวเตอร์ ประจำปี พ.ศ. 2561 ณ วันที่ 23 พฤษภาคม 2561)	35,000	อบจ.สบ.	กองการศึกษา ศาสนาและ วัฒนธรรม														
5	ชุดโปรแกรมระบบ ปฏิบัติการสำหรับ เครื่องคอมพิวเตอร์	ชุดโปรแกรมระบบปฏิบัติการสำหรับ เครื่องคอมพิวเตอร์ แบบสิทธิการใช้งานประเภท ติดตั้งมาจากโรงงาน (OEM) ที่มีลิขสิทธิ์ถูกต้อง ตามกฎหมาย จำนวน 14 ชุด (เกณฑ์ราคากลางและคุณลักษณะพื้นฐาน ครุภัณฑ์คอมพิวเตอร์ ประจำปี พ.ศ. 2561 ณ วันที่ 23 พฤษภาคม 2561)	53,200	อบจ.สบ.	กองการศึกษา ศาสนาและ วัฒนธรรม														
6	เครื่องพิมพ์	เครื่องพิมพ์ Multifunction แบบฉีดหมึก (Inkjet) จำนวน 1 เครื่อง (เกณฑ์ราคากลางและคุณลักษณะ พื้นฐานครุภัณฑ์คอมพิวเตอร์ ประจำปี พ.ศ. 2561 ณ วันที่ 23 พฤษภาคม 2561)	7,900	โรงเรียนหรรเทศฯ อ.บ้านหมอ	กองการศึกษา ศาสนาและ วัฒนธรรม														

8. ประเภทครุภัณฑ์คอมพิวเตอร์

8.2 แผนงานการศึกษา

แบบ
ผด.02/1

ที่	ครุภัณฑ์	รายละเอียดของครุภัณฑ์	งบประมาณ (บาท)	สถานที่ ดำเนินการ	หน่วยงานที่ รับผิดชอบ	พ.ศ. 2561			พ.ศ. 2562									
						ต.ค.	พ.ย.	ธ.ค.	ม.ค.	ก.พ.	มี.ค.	เม.ย.	พ.ค.	มิ.ย.	ก.ค.	ส.ค.	ก.ย.	
7	เครื่องสำรองไฟ	เครื่องสำรองไฟ ขนาด 800 VA จำนวน 30 เครื่อง (เกณฑ์ราคากลางและคุณลักษณะพื้นฐาน ครุภัณฑ์คอมพิวเตอร์ ประจำปี พ.ศ. 2561 ณ วันที่ 23 พฤษภาคม 2561)	75,000	โรงเรียนเทพฯ อ.บ้านหมอ	กองการศึกษา ศาสนาและ วัฒนธรรม													
8	ชุดโปรแกรมระบบ ปฏิบัติการสำหรับ เครื่องคอมพิวเตอร์	ชุดโปรแกรมระบบปฏิบัติการสำหรับ เครื่องคอมพิวเตอร์ แบบสิทธิการใช้งานประเภท ติดตั้งมาจากโรงงาน (OEM) ที่มีลิขสิทธิ์ถูกต้อง ตามกฎหมาย จำนวน 30 ชุด (เกณฑ์ราคากลางและคุณลักษณะพื้นฐาน ครุภัณฑ์คอมพิวเตอร์ ประจำปี พ.ศ. 2561 ณ วันที่ 23 พฤษภาคม 2561)	114,000	โรงเรียนเทพฯ อ.บ้านหมอ	กองการศึกษา ศาสนาและ วัฒนธรรม													
รวม	8		342,000															

8. ประเภทครุภัณฑ์คอมพิวเตอร์

แบบ

8.3 แผนงานการศึกษา วัฒนธรรมและนันทนาการ

ผด.02/1

ที่	ครุภัณฑ์	รายละเอียดของครุภัณฑ์	งบประมาณ (บาท)	สถานที่ ดำเนินการ	หน่วยงานที่ รับผิดชอบ	พ.ศ. 2561			พ.ศ. 2562									
						ต.ค.	พ.ย.	ธ.ค.	ม.ค.	ก.พ.	มี.ค.	เม.ย.	พ.ค.	มิ.ย.	ก.ค.	ส.ค.	ก.ย.	
1	เครื่องคอมพิวเตอร์โน้ตบุ๊ก	เครื่องคอมพิวเตอร์โน้ตบุ๊ก สำหรับงานประมวลผล จำนวน 1 เครื่อง (เกณฑ์ราคากลางและคุณลักษณะพื้นฐาน ครุภัณฑ์คอมพิวเตอร์ ประจำปี พ.ศ. 2561 ณ วันที่ 23 พฤษภาคม 2561)	21,000	(สันตนาการ) สนามกีฬา อบจ.สบ.	กองการศึกษา ศาสนาและ วัฒนธรรม						←	→						
2	จอมอนิเตอร์	จอมอนิเตอร์ ขนาด 27 นิ้ว (LED MONITOR) จำนวน 1 จอ (ราคาท้องถิ่น)	7,690	(สันตนาการ) สนามกีฬา อบจ.สบ.	กองการศึกษา ศาสนาและ วัฒนธรรม						←	→						
รวม	2		28,690															
รวมทั้งสิ้น 3 แผนงาน จำนวน 25 โครงการ			1,000,490															

