

สัญญาจ้างก่อสร้าง

สัญญาเลขที่ ๒/๒๕๖๒

สัญญาฉบับนี้ทำขึ้น ณ องค์การบริหารส่วนจังหวัดสระบุรี ตำบล/แขวง ปากเพรียว อำเภอ/เขต เมืองสระบุรี จังหวัด สระบุรี เมื่อวันที่ ๕ พฤศจิกายน ๒๕๖๑ ระหว่าง องค์การบริหารส่วนจังหวัดสระบุรี โดย นายเรืองศักดิ์ วรรณู ซึ่งต่อไปในสัญญานี้เรียกว่า "ผู้ว่าจ้าง" ฝ่ายหนึ่ง กับ ห้างหุ้นส่วนจำกัด ชันดาต้า และ ห้างหุ้นส่วนจำกัด ธนรา ๘๘๘ ซึ่งจดทะเบียนเป็นนิติบุคคลณ สำนักงานทะเบียนหุ้นส่วนบริษัท กรมพัฒนาธุรกิจการค้า กระทรวงพาณิชย์ มีสำนักงานใหญ่อยู่ ๓๘/๙ หมู่ที่ ๑๐ ตำบล/แขวง ธารเกษม อำเภอ/เขต พระพุทธบาท จังหวัด สระบุรี โดยนายปกาศิต หลากสุขถม ผู้มีอำนาจลงนามผูกพันนิติบุคคลปรากฏตามหนังสือรับรองของ สำนักงานทะเบียนหุ้นส่วนบริษัท จังหวัดสระบุรี กรมพัฒนาธุรกิจการค้า กระทรวงพาณิชย์ ที่สบ.๐๐๔๐๓๓ ลงวันที่ ๒๙ ตุลาคม ๒๕๖๑ แนนท้ายสัญญานี้ ซึ่งต่อไปในสัญญานี้เรียกว่า "ผู้รับจ้าง" อีกฝ่ายหนึ่ง คู่สัญญาได้ตกลงกันมีข้อความดังต่อไปนี้

ข้อ ๑. ข้อตกลงว่าจ้าง

ผู้ว่าจ้างตกลงจ้างและผู้รับจ้างตกลงรับจ้างทำงาน ก่อสร้างหลังคาคลุมสนามบาสเกตบอล ภายในสนามกีฬาองค์การบริหารส่วนจังหวัดสระบุรี ต.ดาวเรือง อ.เมืองสระบุรี จ.สระบุรี (ตามแบบองค์การบริหารส่วนจังหวัดสระบุรี) ณ บริเวณสนามบาสเกตบอล ภายในองค์การบริหารส่วนจังหวัดสระบุรี ต.ดาวเรือง อ.เมืองสระบุรี จ.สระบุรี ตำบล/แขวง ปากเพรียว อำเภอ/เขต เมืองสระบุรี จังหวัด สระบุรี ตามข้อกำหนดและเงื่อนไขแห่งสัญญานี้รวมทั้งเอกสารแนบท้ายสัญญา ผู้รับจ้างตกลงที่จะจัดหาแรงงานและวัสดุ เครื่องมือเครื่องใช้ ตลอดจนอุปกรณ์ต่างๆ ชนิดเพื่อใช้ในการจ้างตามสัญญานี้

ข้อ ๒. เอกสารอันเป็นส่วนหนึ่งของสัญญา

เอกสารแนบท้ายสัญญาดังต่อไปนี้ให้ถือเป็นส่วนหนึ่งของสัญญานี้

๒.๑ ผนวก ๑ แบบรูป จำนวน ๒๒ (ยี่สิบสอง) หน้า

๒.๒ ผนวก ๒ ใบเสนอราคา จำนวน ๓ (สาม) หน้า

๒.๓ ผนวก ๓ ใบแจ้งปริมาณงานและราคา จำนวน ๖ (หก) หน้า

๒.๔ ผนวก ๔ เงื่อนไขและหลักเกณฑ์ ประเภทงานก่อสร้าง สูตรและวิธีการคำนวณที่ใช้กับสัญญาแบบ

ปรับราคาได้ (ค่า K) จำนวน ๙ (เก้า) หน้า

(ลงชื่อ) ผู้ว่าจ้าง

(นายเรืองศักดิ์ วรรณู)

ปลัดองค์การบริหารส่วนจังหวัด ปฏิบัติหน้าที่

นายกองค์การบริหารส่วนจังหวัดสระบุรี

(ลงชื่อ)

(นายปกาศิต หลากสุขถม)

หุ้นส่วนผู้จัดการ

สำเนาถูกต้อง

.....

(นางสาวอัมพร ประชาชน)

นักวิชาการพัสดุปฏิบัติการ

ความใดในเอกสารแนบท้ายสัญญาที่ขัดหรือแย้งกับข้อความในสัญญานี้ ให้ใช้ข้อความในสัญญานี้ บังคับ และในกรณีที่เอกสารแนบท้ายสัญญาขัดแย้งกันเอง ผู้รับจ้างจะต้องปฏิบัติตามคำวินิจฉัยของผู้ว่าจ้าง คำวินิจฉัยของผู้ว่าจ้างให้ถือเป็นที่สุด และผู้รับจ้างไม่มีสิทธิเรียกร้องค่าจ้าง ค่าเสียหายหรือค่าใช้จ่ายใดๆ เพิ่มเติมจากผู้ว่าจ้างทั้งสิ้น

ข้อ ๓. หลักประกันการปฏิบัติตามสัญญา

ในการทำสัญญานี้ผู้รับจ้างได้นำหลักประกันเป็น หนังสือค้ำประกันของธนาคาร กสิกรไทย จำกัด (มหาชน) สาขา ถนนสุขุมวิท สรรบุรี เลขที่ ๑๐๐๐๒๐๙๐๒๐๘๐ ลงวันที่ ๕ พฤศจิกายน ๒๕๖๑ เป็นจำนวนเงิน ๒๑๗,๕๐๐.๐๐ บาท (สองแสนหนึ่งหมื่นเจ็ดพันห้าร้อยบาทถ้วน) ซึ่งเท่ากับร้อยละ ๕ (ห้า) ของราคาค่าจ้างตามสัญญา มามอบให้แก่ผู้ว่าจ้างเพื่อเป็นหลักประกันการปฏิบัติตามสัญญานี้

กรณีผู้รับจ้างใช้หนังสือค้ำประกันมาเป็นหลักประกันการปฏิบัติตามสัญญา หนังสือค้ำประกันดังกล่าว จะต้องออกโดยธนาคารที่ประกอบกิจการในประเทศไทย หรือโดยบริษัทเงินทุนหรือบริษัทเงินทุนหลักทรัพย์ที่ได้รับอนุญาตให้ประกอบกิจการเงินทุนเพื่อการพาณิชย์และประกอบธุรกิจ ค้ำประกันตามประกาศของธนาคารแห่งประเทศไทย ตามรายชื่อบริษัทเงินทุนที่ธนาคารแห่งประเทศไทยแจ้งเวียนให้ทราบตามแบบที่คณะกรรมการนโยบายการจัดซื้อจัดจ้างและการบริหารพัสดุภาครัฐกำหนดหรืออาจเป็นหนังสือค้ำประกันอิเล็กทรอนิกส์ตามวิธีการที่กรมบัญชีกลางกำหนดก็ได้ และจะต้องมีอายุการค้ำประกันตลอดไปจนกว่าผู้รับจ้างพ้นข้อผูกพันตามสัญญานี้

หลักประกันที่ผู้รับจ้างนำมามอบให้ตามวรรคหนึ่ง จะต้องมียาอายุครอบคลุมความรับผิดชอบของทั้งปวงของผู้รับจ้างตลอดอายุสัญญา ถ้าหลักประกันที่ผู้รับจ้างนำมามอบให้ดังกล่าวลดลงหรือเสื่อมค่าลง หรือมีอายุไม่ครอบคลุมถึงความรับผิดชอบของผู้รับจ้างตลอดอายุสัญญา ไม่ว่าด้วยเหตุใดๆ ก็ตาม รวมถึงกรณี ผู้รับจ้างส่งมอบงานล่าช้าเป็นเหตุให้ระยะเวลาแล้วเสร็จหรือวันครบกำหนดความรับผิดชอบในความชำรุดบกพร่องตามสัญญาเปลี่ยนแปลงไป ไม่ว่าจะเกิดขึ้นคราวใด ผู้รับจ้างต้องหาหลักประกันใหม่หรือหลักประกันเพิ่มเติมให้มีจำนวนครบถ้วนตามวรรคหนึ่งนำมามอบให้แก่ผู้ว่าจ้างภายใน ๑๕ (สิบห้า) วัน นับถัดจากวันที่ได้รับแจ้งเป็นหนังสือจากผู้ว่าจ้าง

หลักประกันที่ผู้รับจ้างนำมามอบไว้ตามข้อนี้ ผู้ว่าจ้างจะคืนให้แก่ผู้รับจ้าง โดยไม่มีดอกเบี้ย เมื่อผู้รับจ้างพ้นจากข้อผูกพัน และความรับผิดชอบทั้งปวงตามสัญญานี้แล้ว

ข้อ ๔ (ข) ค่าจ้างและการจ่ายเงิน

ผู้ว่าจ้าง ตกลงจ่าย และผู้รับจ้างตกลงรับเงินค่าจ้างจำนวนเงิน ๔,๓๕๐,๐๐๐.๐๐ บาท (สี่ล้านสามแสนห้าหมื่นบาทถ้วน) ซึ่งได้รวมภาษีมูลค่าเพิ่ม จำนวน ๒๘๔,๕๗๙.๔๔ บาท (สองแสนแปดหมื่นสี่พันห้าร้อยเจ็ดสิบเก้าบาทสี่สิบสี่สตางค์) ตลอดจน ภาษีอากรอื่น ๆ และค่าใช้จ่ายทั้งปวงด้วยแล้ว โดยถือราคาเหมารวม เป็นเกณฑ์ และกำหนดการจ่ายเงิน เป็นงวด ๆ ดังนี้

ชื่อกิจการร่วม ห้างหุ้นส่วนจำกัดห้างหุ้นส่วนจำกัดชั้นดาด้า

สำเนาถูกต้อง

๐๖๖

(ลงชื่อ) ผู้ว่าจ้าง

(นายเรืองศักดิ์ วรหาญ)

ปลัดองค์การบริหารส่วนจังหวัด ปฏิบัติหน้าที่
นายกองค์การบริหารส่วนจังหวัดสระบุรี

(ลงชื่อ)

(นายปภาสิต หลากสุขุม)

หุ้นส่วนผู้จัดการ

(นางสาวอัมพร ประชาชน)

นักวิชาการพัสดุปฏิบัติการ

ผู้รับจ้าง



งวดที่ ๑ เป็นจำนวนเงิน ๖๑๙,๘๗๕.๐๐ บาท (หกแสนหนึ่งหมื่นเก้าพันแปดร้อยเจ็ดสิบห้าบาทถ้วน) เมื่อผู้รับจ้างได้ปฏิบัติงาน - งานรื้อถอนพื้นเดิม พร้อมขนทิ้งทั้งหมดแล้วเสร็จ-งานเสาเข็มทั้งหมดแล้วเสร็จ -งานฐานรากทั้งหมดแล้วเสร็จ -เสาตอม่อทั้งหมดแล้วเสร็จ เสา คสล.ทั้งหมดแล้วเสร็จให้แล้วเสร็จภายใน ๑๕ ธันวาคม ๒๕๖๑

งวดที่ ๒ เป็นจำนวนเงิน ๑,๔๔๖,๓๗๕.๐๐ บาท (หนึ่งล้านสี่แสนสี่หมื่นหกพันสามร้อยเจ็ดสิบห้าบาทถ้วน) เมื่อผู้รับจ้างได้ปฏิบัติงาน - งานเชื่อมเสา,คานประกอบ Truss ต่างๆ ทั้งหมดแล้วเสร็จ -งานเชื่อมประกอบโครงหลังคา (ด้านล่าง) ทั้งหมดแล้วเสร็จให้แล้วเสร็จภายใน ๓ กุมภาพันธ์ ๒๕๖๒

งวดสุดท้ายเป็นเงิน ๒,๐๖๖,๒๕๐.๐๐ บาท (สองล้านหกหมื่นหกพันสองร้อยห้าสิบบาทถ้วน) เมื่อผู้รับจ้างได้ปฏิบัติงานงานโครงหลังคาเหล็ก พร้อมวัสดุผนังทั้งหมดแล้วเสร็จ - งานระบบไฟฟ้าทั้งหมดแล้วเสร็จ - งานทาสีทั้งหมดแล้วเสร็จ - งานอื่นๆ และงานที่เหลือทั้งหมดแล้วเสร็จ ทั้งหมด ให้แล้วเสร็จเรียบร้อย ให้แล้วเสร็จเรียบร้อย ตามสัญญา รวมทั้ง ทำสถานที่ก่อสร้าง ให้สะอาดเรียบร้อย ตามที่กำหนดไว้ในข้อ ๒๐

ข้อกึ่งการกรคำร่วม ห้างหุ้นส่วนจำกัดห้างหุ้นส่วนจำกัด ธนรา 888

งวดที่ ๑ เป็นจำนวนเงิน ๓๒,๖๒๕.๐๐ บาท (สามหมื่นสองพันหกร้อยยี่สิบบาทถ้วน) เมื่อผู้รับจ้างได้ปฏิบัติงาน - งานรื้อถอนพื้นเดิม พร้อมขนทิ้งทั้งหมดแล้วเสร็จ-งานเสาเข็มทั้งหมดแล้วเสร็จ -งานฐานรากทั้งหมดแล้วเสร็จ -เสาตอม่อทั้งหมดแล้วเสร็จ เสา คสล.ทั้งหมดแล้วเสร็จให้แล้วเสร็จภายใน ๑๕ ธันวาคม ๒๕๖๑

งวดที่ ๒ เป็นจำนวนเงิน ๗๖,๑๒๕.๐๐ บาท (เจ็ดหมื่นหกพันหนึ่งร้อยยี่สิบบาทถ้วน) เมื่อผู้รับจ้างได้ปฏิบัติงาน - งานเชื่อมเสา,คานประกอบ Truss ต่างๆ ทั้งหมดแล้วเสร็จ -งานเชื่อมประกอบโครงหลังคา (ด้านล่าง) ทั้งหมดแล้วเสร็จให้แล้วเสร็จภายใน ๓ กุมภาพันธ์ ๒๕๖๒

งวดสุดท้ายเป็นเงิน ๑๐๘,๗๕๐.๐๐ บาท (หนึ่งแสนแปดพันเจ็ดร้อยห้าสิบบาทถ้วน) เมื่อผู้รับจ้างได้ปฏิบัติงานโครงหลังคาเหล็ก พร้อมวัสดุผนังทั้งหมดแล้วเสร็จ - งานระบบไฟฟ้าทั้งหมดแล้วเสร็จ - งานทาสีทั้งหมดแล้วเสร็จ - งานอื่นๆ และงานที่เหลือทั้งหมดแล้วเสร็จ ทั้งหมด ให้แล้วเสร็จเรียบร้อย ตามสัญญา รวมทั้ง ทำสถานที่ก่อสร้าง ให้สะอาดเรียบร้อยตามที่กำหนดไว้ในข้อ ๒๐

ข้อ ๕. เงินค่าจ้างล่วงหน้า

ผู้ว่าจ้างตกลงจ่ายเงินค่าจ้างล่วงหน้าให้แก่ผู้รับจ้างเป็นจำนวนเงิน - บาท ซึ่งเท่ากับร้อยละ - ของราคาค่าจ้าง ตามสัญญาที่ระบุไว้ในข้อ ๔

เงินจำนวนดังกล่าวจะจ่ายให้ภายหลังจากที่ผู้รับจ้างได้วางหลักประกันการรับเงินค่าจ้างล่วงหน้า เป็น.....เต็มตามจำนวนเงินค่าจ้างล่วงหน้าให้แก่ผู้ว่าจ้าง ผู้รับจ้างจะต้องออกใบเสร็จรับเงินค่าจ้างล่วงหน้า ตามแบบที่ผู้ว่าจ้างกำหนดให้ และผู้รับจ้างตกลงที่จะกระทำตามเงื่อนไขอันเกี่ยวกับการใช้จ่ายและการใช้คืนเงินค่าจ้างล่วงหน้าขึ้นตั้งต่อไปนี้

สำเนาถูกต้อง

๐๘๐

(ลงชื่อ) ผู้ว่าจ้าง

(นายเรืองศักดิ์ วรรณ)

ปลัดองค์การบริหารส่วนจังหวัด ปฏิบัติหน้าที่
นายกองค์การบริหารส่วนจังหวัดสระบุรี

(ลงชื่อ) ผู้รับจ้าง

(นายปกาศิต หลากสุขขม)

หุ้นส่วนผู้จัดการ



๕.๑ ผู้รับจ้างจะใช้เงินค่าจ้างล่วงหน้าเพื่อเป็นค่าใช้จ่ายในการปฏิบัติงานตามสัญญาเท่านั้นหากผู้รับจ้างใช้จ่ายเงินค่าจ้างล่วงหน้า หรือส่วนใดส่วนหนึ่งของเงินค่าจ้างล่วงหน้าในทางอื่นผู้ว่าจ้างอาจจะเรียกเงินค่าจ้างล่วงหน้าคืนจากผู้รับจ้างหรือบังคับเอาจากหลักประกันการรับเงินค่าจ้างล่วงหน้าได้ทันที

๕.๒ เมื่อผู้ว่าจ้างเรียกร้อง ผู้รับจ้างต้องแสดงหลักฐานการใช้จ่ายเงินค่าจ้างล่วงหน้าเพื่อพิสูจน์ว่าได้เป็นไปตามข้อ ๕.๑ ภายในกำหนด ๑๕ (สิบห้า) วัน นับถัดจากวันได้รับแจ้งเป็นหนังสือจากผู้ว่าจ้างหากผู้รับจ้างไม่อาจแสดงหลักฐานดังกล่าวภายในกำหนด ๑๕ (สิบห้า) วัน ผู้ว่าจ้างอาจเรียกเงินค่าจ้างล่วงหน้าคืนจากผู้รับจ้าง หรือบังคับเอาจากหลักประกันการรับเงินค่าจ้างล่วงหน้าได้ทันที

๕.๓ (ข) (สำหรับสัญญาที่เป็นราคาเหมารวม)

ผู้ว่าจ้างจะหักเงินค่าจ้างในแต่ละงวดเพื่อชดเชยคืนเงินค่าจ้างล่วงหน้าไว้จำนวนร้อยละ - ของจำนวนเงินค่าจ้างในแต่ละงวดจนกว่าจำนวนเงินไว้จะครบตามจำนวนเงินที่หักค่าจ้างล่วงหน้าจากผู้รับจ้างได้รับไปแล้ว ยกเว้นค่าจ้างงวดสุดท้ายจะหักไว้เป็นจำนวนเท่ากับจำนวนเงินค่าจ้างล่วงหน้าที่เหลือทั้งหมด

๕.๔ เงินจำนวนใด ๆ ก็ตามที่ผู้รับจ้างจะต้องจ่ายให้แก่ผู้ว่าจ้างเพื่อชำระหนี้หรือเพื่อชดเชยความรับผิดชอบต่าง ๆ ตามสัญญา ผู้ว่าจ้างจะหักเอาจากเงินค่าจ้างงวดที่จะจ่ายให้แก่ผู้รับจ้างก่อนที่จะหักชดเชยคืนเงินค่าจ้างล่วงหน้า

๕.๕ ในกรณีที่มีการบอกเลิกสัญญา หากเงินค่าจ้างล่วงหน้าที่เหลือเกินกว่าจำนวนเงินที่ผู้รับจ้างจะได้รับหลังจากหักชดเชยคืนในกรณีอื่นแล้ว ผู้รับจ้างจะต้องจ่ายคืนเงินจำนวนที่เหลือนั้นให้แก่ผู้ว่าจ้าง ภายใน ๗ (เจ็ด) วัน นับถัดจากวันได้รับแจ้งเป็นหนังสือจากผู้ว่าจ้าง

๕.๖ (ข) (สำหรับสัญญาที่เป็นราคาเหมารวม)

ผู้ว่าจ้างจะคืนหลักประกันการรับเงินค่าจ้างล่วงหน้าให้แก่ผู้รับจ้างต่อเมื่อผู้ว่าจ้างได้หักเงินค่าจ้างไว้ครบจำนวนเงินค่าจ้างล่วงหน้าตามข้อ ๕.๓ (ข)

ข้อ ๖. การหักเงินประกันผลงาน

ในการจ่ายเงินค่าจ้างให้แก่ผู้รับจ้างแต่ละงวด ผู้ว่าจ้างจะหักเงินจำนวนร้อยละ - ของเงินที่ต้องจ่ายในงวดนั้นเพื่อเป็นประกันผลงาน ในกรณีที่เงินประกันผลงานถูกหักไว้แล้วเป็นจำนวนเงินไม่ต่ำกว่า - บาท ผู้รับจ้างมีสิทธิที่จะขอเงินประกันผลงานคืน โดยนำหนังสือคำประกันของธนาคารหรือหนังสือคำประกันอิเล็กทรอนิกส์ซึ่งออกโดยธนาคารภายในประเทศมามอบให้ผู้ว่าจ้างเพื่อเป็นหลักประกันแทนก็ได้

ผู้ว่าจ้างจะคืนเงินประกันผลงาน และ/หรือหนังสือคำประกันของธนาคารดังกล่าวตามวรรคหนึ่งโดยไม่มีดอกเบี้ยให้แก่ผู้รับจ้างพร้อมกับการจ่ายเงินค่าจ้างงวดสุดท้าย

สำเนาถูกต้อง



ข้อ ๗ (ข) กำหนดเวลาแล้วเสร็จและสิทธิของผู้ว่าจ้างในการบอกเลิกสัญญา

(นางสาวอัมพร ปะชาชน)

ผู้รับจ้างต้องเริ่มทำงานที่รับจ้างภายในวันที่ ๖ พฤศจิกายน ๒๕๖๑ และจะต้องทำงานให้แก่ผู้ว่าจ้างจนกว่าจะเสร็จสิ้นการปฏิบัติงาน

(ลงชื่อ) ผู้ว่าจ้าง

(ลงชื่อ) ผู้รับจ้าง

(นายเรืองศักดิ์ วรรณ)

(นายปกาศิต หลากสุขุม)

ปลัดองค์การบริหารส่วนจังหวัด ปฏิบัติหน้าที่
นายกองค์การบริหารส่วนจังหวัดสระบุรี

หุ้นส่วนผู้จัดการ



ภายในวันที่ ๔ เมษายน ๒๕๖๒ ถ้าผู้รับจ้างมิได้ลงมือทำงานภายในกำหนดเวลา หรือไม่สามารทำงานให้แล้วเสร็จตามกำหนดเวลา หรือมีเหตุให้เชื่อได้ว่าผู้รับจ้างไม่สามารถทำงานให้แล้วเสร็จภายในกำหนดเวลา หรือจะแล้วเสร็จล่าช้าเกินกว่ากำหนดเวลา หรือผู้รับจ้างทำผิดสัญญาข้อใดข้อหนึ่ง หรือตกเป็นผู้พิทักษ์ทรัพย์เด็ดขาด หรือตกเป็นผู้ล้มละลาย หรือเพิกเฉยไม่ปฏิบัติตามคำสั่งของคณะกรรมการตรวจรับพัสดุหรือผู้ควบคุมงานหรือบริษัทที่ปรึกษาซึ่งได้รับมอบอำนาจจากผู้ว่าจ้าง ผู้ว่าจ้างมีสิทธิที่จะบอกเลิกสัญญานี้ได้ และมีสิทธิจ้างผู้รับจ้างรายใหม่เข้าทำงานของผู้รับจ้างให้ล่วงหน้าไปด้วย การใช้สิทธิบอกเลิกสัญญานั้นไม่กระทบสิทธิของผู้ว่าจ้างที่จะเรียกร้องค่าเสียหายจากผู้รับจ้าง

การที่ผู้ว่าจ้างไม่ใช้สิทธิเลิกสัญญาดังกล่าวข้างต้นไม่เป็นเหตุให้ผู้รับจ้างพ้นจากความรับผิดชอบตามสัญญา

ข้อ ๘ ความรับผิดชอบในความชำรุดบกพร่องของงานจ้าง

เมื่องานแล้วเสร็จบริบูรณ์ และผู้ว่าจ้างได้รับมอบงานจากผู้รับจ้างหรือจากผู้รับจ้างรายใหม่ ในกรณีที่มีการบอกเลิกสัญญาตามข้อ ๗ หากมีเหตุชำรุดบกพร่องหรือเสียหายเกิดขึ้นจากการจ้างนี้ ภายในกำหนด ๒ (สอง) ปี นับถัดจากวันที่ได้รับมอบงานดังกล่าว ซึ่งความชำรุดบกพร่องหรือเสียหายนั้นเกิดจากความบกพร่องของผู้รับจ้างอันเกิดจากการใช้วัสดุที่ไม่ถูกต้องหรือทำไว้มิเรียบร้อย หรือทำไม่ถูกต้องตามมาตรฐานแห่งหลักวิชา ผู้รับจ้างจะต้องรับทำการแก้ไข ให้เป็นที่เรียบร้อยโดยไม่ชักช้า โดยผู้ว่าจ้างไม่ต้องออกเงินใดๆ ในการนี้ทั้งสิ้น หากผู้รับจ้างไม่กระทำการดังกล่าวภายในกำหนด ๑๕ (สิบห้า) วัน นับถัดจากวันที่ได้รับแจ้งเป็นหนังสือจากผู้ว่าจ้างหรือไม่ทำการแก้ไขให้ถูกต้องเรียบร้อยภายในเวลาที่ผู้ว่าจ้างกำหนด ให้ผู้ว่าจ้างมีสิทธิที่จะทำการนั้นเองหรือจ้างผู้อื่นให้ทำงานนั้น โดยผู้รับจ้างต้องเป็นผู้ออกค่าใช้จ่ายเองทั้งสิ้น

ในกรณีเร่งด่วนจำเป็นต้องรีบแก้ไขเหตุชำรุดบกพร่องหรือเสียหายโดยเร็ว และไม่อาจรอให้ผู้รับจ้างแก้ไข ในระยะเวลาที่กำหนดไว้ตามวรรคหนึ่งได้ ผู้ว่าจ้างมีสิทธิเข้าจัดการแก้ไขเหตุชำรุดบกพร่องหรือเสียหายนั้นเอง หรือจ้างผู้อื่นให้ซ่อมแซมความชำรุดบกพร่องหรือเสียหาย โดยผู้รับจ้าง ต้องรับผิดชอบชำระค่าใช้จ่ายทั้งหมด

การที่ผู้ว่าจ้างทำการนั้นเอง หรือจ้างผู้อื่นให้ทำงานนั้นแทนผู้รับจ้าง ไม่ทำให้ผู้รับจ้าง หลุดพ้นจากความรับผิดชอบตามสัญญา หากผู้รับจ้างไม่ชดเชยค่าใช้จ่ายหรือค่าเสียหายตามที่ผู้ว่าจ้างเรียกร้องผู้ว่าจ้างมีสิทธิบังคับจากหลักประกันการปฏิบัติตามสัญญาได้

สำเนาถูกต้อง



ข้อ ๙ การจ้างช่วง

(นางสาวอัมพร ประชาชน)
ผู้รับจ้างจะต้องไม่เอางานทั้งหมดหรือแต่บางส่วนแห่งสัญญานี้ไปจ้างช่วงอีกทอดหนึ่ง ~~เว้นแต่การจ้างช่วง~~ ^{ในการรับทำหรือปฏิบัติการ} งานแต่บางส่วนที่ได้รับอนุญาตเป็นหนังสือจากผู้ว่าจ้างแล้ว การที่ผู้ว่าจ้างได้อนุญาตให้จ้างช่วงงานแต่บางส่วนดังกล่าวนี้ ไม่เป็นเหตุให้ผู้รับจ้างหลุดพ้นจาก ความรับผิดชอบหรือพันธะหน้าที่ตามสัญญานี้ และผู้รับจ้างจะยังคงต้องรับผิดชอบในความผิดและความประมาทเลินเล่อของผู้รับจ้างช่วง หรือของตัวแทนหรือลูกจ้างของผู้รับจ้างช่วงนั้นทุกประการ

กรณีผู้รับจ้างไปจ้างช่วงงานแต่บางส่วนโดยฝ่าฝืนความในวรรคหนึ่ง ผู้รับจ้างต้องชำระค่าปรับให้แก่ผู้ว่า

(ลงชื่อ) ผู้ว่าจ้าง

(นายเรืองศักดิ์ วรหาญ)
ปลัดองค์การบริหารส่วนจังหวัด ปฏิบัติหน้าที่
นายกองค์การบริหารส่วนจังหวัดสระบุรี

(ลงชื่อ) ผู้รับจ้าง

(นายปกาศิต หลากสุขภูมิ)
หุ้นส่วนผู้จัดการ



จ้างเป็นจำนวนเงินในอัตราร้อยละ - ของวงเงินของงานที่จ้างช่วงตามสัญญา ทั้งนี้ ไม่ตัดสิทธิผู้ว่าจ้างในการบอกเลิกสัญญา

ข้อ ๑๐ การควบคุมงานของผู้รับจ้าง

ผู้รับจ้างจะต้องควบคุมงานที่รับจ้างอย่างเอาใจใส่ ด้วยประสิทธิภาพและความชำนาญ และในระหว่างทำงานที่รับจ้างจะต้องจัดให้มีผู้แทนซึ่งทำงานเต็มเวลาเป็นผู้รับผิดชอบควบคุมงานของ ผู้รับจ้าง ผู้แทนดังกล่าวจะต้องได้รับมอบอำนาจจากผู้รับจ้าง คำสั่งหรือคำแนะนำต่างๆ ที่ผู้ว่าจ้าง คณะกรรมการตรวจรับพัสดุ ผู้ควบคุมงาน หรือบริษัทที่ปรึกษาที่ผู้ว่าจ้างแต่งตั้ง ได้แจ้งแก่ผู้แทนเช่นนั้น ให้ถือว่าเป็นคำสั่งหรือคำแนะนำที่ได้แจ้งแก่ผู้รับจ้าง การแต่งตั้งผู้แทนตามข้อนี้จะต้องทำเป็นหนังสือและต้องได้รับความเห็นชอบเป็นหนังสือ จากผู้ว่าจ้าง การเปลี่ยนตัวหรือแต่งตั้งผู้แทนใหม่จะทำได้หากไม่ได้รับความเห็นชอบ เป็นหนังสือจากผู้ว่าจ้างก่อน

ผู้ว่าจ้างมีสิทธิที่จะขอให้เปลี่ยนตัวผู้แทนตามวรรคหนึ่ง โดยแจ้งเป็นหนังสือไปยังผู้รับจ้าง และผู้รับจ้างจะต้องทำการเปลี่ยนตัวผู้แทนนั้นโดยพลัน โดยไม่คิดค่าจ้างหรือราคาเพิ่มหรืออ้างเป็นเหตุเพื่อขยายอายุสัญญาอันเนื่องมาจากเหตุนี้

ข้อ ๑๑ ความรับผิดชอบของผู้รับจ้าง

ผู้รับจ้างจะต้องรับผิดชอบต่ออุบัติเหตุ ความเสียหาย หรือภัยอันตรายใดๆ อันเกิดจาก การปฏิบัติงานของผู้รับจ้าง และจะต้องรับผิดชอบต่อความเสียหายจากการกระทำของลูกจ้างหรือตัวแทน ของผู้รับจ้าง และจากการปฏิบัติงานของผู้รับจ้าง ช่วงด้วย (ถ้ามี)

ความเสียหายใดๆ อันเกิดแก่งานที่ผู้รับจ้างได้ทำขึ้น แม้จะเกิดขึ้นเพราะเหตุสุดวิสัย ก็ตาม ผู้รับจ้างจะต้องรับผิดชอบโดยซ่อมแซมให้คืนดีหรือ เปลี่ยนใหม่โดยค่าใช้จ่ายของผู้รับจ้างเอง เว้นแต่ความเสียหายนั้นเกิดจากความผิดของผู้ว่าจ้าง ทั้งนี้ ความรับผิดชอบของผู้รับจ้างดังกล่าวในข้อนี้จะสิ้นสุดลงเมื่อผู้ว่าจ้างได้รับมอบงานครั้งสุดท้าย ซึ่งหลังจากนั้นผู้รับจ้างจะต้องรับผิดชอบเพียงในกรณีชำรุดบกพร่อง หรือความเสียหายดังกล่าวในข้อ ๘ เท่านั้น

ผู้รับจ้างจะต้องรับผิดชอบต่อบุคคลภายนอกในความเสียหายใดๆ อันเกิดจาก การปฏิบัติงานของผู้รับจ้าง หรือลูกจ้างหรือตัวแทนของผู้รับจ้าง รวมถึงผู้รับจ้างช่วง (ถ้ามี) ตามสัญญานี้ หากผู้ว่าจ้างถูกเรียกร้องหรือฟ้องร้องหรือต้องชดใช้ค่าเสียหายให้แก่บุคคลภายนอกไปแล้ว ผู้รับจ้างจะต้อง ดำเนินการใดๆ เพื่อให้มีการว่าต่างแก้ต่างให้แก่ผู้ว่าจ้างโดยค่าใช้จ่ายของผู้รับจ้างเอง รวมทั้งผู้รับจ้างจะต้องชดใช้ค่าเสียหายนั้นๆ ตลอดจนค่าใช้จ่ายใดๆ อันเกิดจากการถูกเรียกร้องหรือถูกฟ้องร้องให้แก่ผู้ว่าจ้างทันที

สำเนาถูกต้อง



ข้อ ๑๒ การจ่ายเงินแก่ลูกจ้าง

ผู้รับจ้างจะต้องจ่ายเงินแก่ลูกจ้างที่ผู้รับจ้างได้จ้างมาในอัตราและตามกำหนดเวลาที่ผู้รับจ้างได้ตกลงหรือทำสัญญาไว้ต่อลูกจ้างดังกล่าว

ถ้าผู้รับจ้างไม่จ่ายเงินค่าจ้างหรือค่าทดแทนอื่นใดแก่ลูกจ้างดังกล่าวในวรรคหนึ่ง ผู้ว่าจ้างมีสิทธิที่จะเอาเงิน

(ลงชื่อ) ผู้ว่าจ้าง

(นายเรืองศักดิ์ วรหาญ)

ปลัดองค์การบริหารส่วนจังหวัด ปฏิบัติหน้าที่
นายกองค์การบริหารส่วนจังหวัดสระบุรี

(ลงชื่อ) ผู้รับจ้าง

(นายปกาศิต หลาสุขสม)

หุ้นส่วนผู้จัดการ

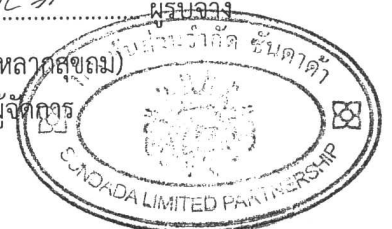

ค่าจ้างที่จะต้องจ่ายแก่ผู้รับจ้างมาจ่ายให้แก่ลูกจ้างของผู้รับจ้างดังกล่าว และให้ถือว่าผู้ว่าจ้างได้จ่ายเงินจำนวนนั้นเป็นค่าจ้างให้แก่ผู้รับจ้างตามสัญญาแล้ว

ผู้รับจ้างจะต้องจัดให้มีประกันภัยสำหรับลูกจ้างทุกคนที่จ้างมาทำงาน โดยให้ครอบคลุมถึงความรับผิดชอบของลูกจ้าง รวมทั้งผู้รับจ้างช่วง (ถ้ามี) ในกรณีความเสียหายที่คิดค่าสินไหมทดแทนได้ตามกฎหมาย ซึ่งเกิดจากอุบัติเหตุหรือภัยอันตรายใดๆ ต่อลูกจ้างหรือบุคคลอื่น ที่ผู้รับจ้างหรือผู้รับจ้างช่วงจ้างมาทำงาน ผู้รับจ้างจะต้องส่งมอบกรมธรรม์ประกันภัยดังกล่าว พร้อมทั้งหลักฐานการชำระเบี้ยประกันให้แก่ผู้ว่าจ้างเมื่อผู้ว่าจ้างเรียกร้อง

ข้อ ๑๓ การตรวจงานจ้าง

ถ้าผู้ว่าจ้างแต่งตั้งคณะกรรมการตรวจรับพัสดุ ผู้ควบคุมงาน หรือบริษัท ที่ปรึกษา เพื่อควบคุมการทำงานของลูกจ้าง คณะกรรมการตรวจ รับพัสดุ ผู้ควบคุมงาน หรือบริษัทที่ปรึกษานั้น มีอำนาจเข้าไปตรวจการงานในโรงงานและสถานที่ก่อสร้างได้ตลอดเวลา และผู้รับจ้างจะต้องอำนวยความสะดวกและให้ความช่วยเหลือในการนั้นตามสมควร

การที่มีคณะกรรมการตรวจรับพัสดุ ผู้ควบคุมงาน หรือบริษัทที่ปรึกษานั้น หากทำให้ผู้รับจ้างพ้นความรับผิดชอบตามสัญญานี้ข้อใดข้อหนึ่งไม่

ข้อ ๑๔ แบบรูปและรายการละเอียดคลาดเคลื่อน

ผู้รับจ้างรับรองว่าได้ตรวจสอบและทำความเข้าใจในแบบรูปและรายการละเอียดโดยถี่ถ้วนแล้ว หากปรากฏว่าแบบรูปและรายการละเอียดนั้นผิดพลาดหรือคลาดเคลื่อน ไปจากหลักการทางวิศวกรรมหรือทางเทคนิค ผู้รับจ้างตกลงที่จะปฏิบัติตามคำวินิจฉัยของผู้ว่าจ้าง คณะกรรมการตรวจรับพัสดุ ผู้ควบคุมงาน หรือบริษัทที่ปรึกษาที่ผู้ว่าจ้างแต่งตั้ง เพื่อให้งานแล้วเสร็จสมบูรณ์ คำวินิจฉัยดังกล่าวให้ถือเป็นที่สุด โดยผู้รับจ้างจะคิดค่าจ้าง ค่าเสียหาย หรือค่าใช้จ่ายใดๆ เพิ่มขึ้น จากผู้ว่าจ้างหรือขอขยายอายุสัญญาไม่ได้

ข้อ ๑๕ การควบคุมงานโดยผู้ว่าจ้าง

ผู้รับจ้างตกลงว่าคณะกรรมการตรวจรับพัสดุ ผู้ควบคุมงาน หรือบริษัท ที่ปรึกษาที่ผู้ว่าจ้างแต่งตั้ง มีอำนาจที่จะตรวจสอบและควบคุมงานเพื่อให้เป็นไปตาม สัญญานี้ และมีอำนาจที่จะสั่งให้แก้ไขเปลี่ยนแปลงเพิ่มเติม หรือตัดทอนซึ่งงานตามสัญญานี้ หากผู้รับจ้างขัดขืน ไม่ปฏิบัติตาม ผู้ว่าจ้าง คณะกรรมการตรวจ รับพัสดุ ผู้ควบคุมงาน หรือบริษัทที่ปรึกษา มีอำนาจ ที่จะสั่งให้หยุดการนั้นชั่วคราวได้ ความล่าช้าในกรณีเช่นนี้ ผู้รับจ้างจะถือเป็นเหตุขอขยายระยะเวลา การปฏิบัติงานตามสัญญาหรือเรียกร้องค่าเสียหายใดๆ ไม่ได้ทั้งสิ้น

สำเนาถูกต้อง

[Signature]

ข้อ ๑๖ งานพิเศษและการแก้ไขงาน

ผู้ว่าจ้างมีสิทธิที่จะสั่งเป็นหนังสือให้ผู้รับจ้างทำงานพิเศษซึ่งไม่ได้แสดงไว้หรือรวมอยู่ในเอกสารสัญญานี้ (นางสาวอัมพร ประชาชน) นักวิชาการพัสดุปฏิบัติการ

(ลงชื่อ) ผู้ว่าจ้าง

(นายเรืองศักดิ์ วรหาญ)

ปลัดองค์การบริหารส่วนจังหวัด ปฏิบัติหน้าที่
นายกองค์การบริหารส่วนจังหวัดสระบุรี

(ลงชื่อ) ผู้รับจ้าง

(นายปภาสิต หลากสุม)

หุ้นส่วนผู้จัดการ



หากงานพิเศษนั้นๆ อยู่ในขอบข่ายทั่วไปแห่งวัตถุประสงค์ของสัญญาฯ นอกจากนี้ ผู้ว่าจ้างยังมีสิทธิสั่งให้เปลี่ยนแปลงหรือแก้ไขแบบรูปและข้อกำหนดต่างๆ ในเอกสารสัญญาฯ ด้วย

อัตราค่าจ้างหรือราคาที่กำหนดไว้ในสัญญานี้ ให้กำหนดใช้สำหรับงานพิเศษ หรืองานที่เพิ่มเติมขึ้น หรือตัดทอนลงทั้งปวงตามคำสั่งของผู้ว่าจ้าง หากในสัญญาไม่ได้กำหนดไว้ถึงอัตราค่าจ้าง หรือราคาใดๆ ที่จะนำมาใช้สำหรับงานพิเศษ หรืองานที่เพิ่มเติมขึ้นหรือลดลงดังกล่าว ผู้ว่าจ้าง และผู้รับจ้างจะได้ตกลงกันที่จะกำหนดอัตราค่าจ้างหรือราคาที่จะเพิ่มเติมขึ้นหรือลดลง รวมทั้งการขยายระยะเวลา (ถ้ามี) กันใหม่เพื่อความเหมาะสม ในกรณีที่ตกลงกันไม่ได้ ผู้ว่าจ้างจะกำหนดอัตราค่าจ้าง หรือราคาตามแต่ผู้ว่าจ้างจะเห็นว่าเหมาะสมและถูกต้อง ซึ่งผู้รับจ้างจะต้องปฏิบัติงานตามคำสั่งของผู้ว่าจ้างไปก่อนเพื่อมิให้เกิดความเสียหายแก่งานที่จ้าง

ข้อ ๑๗ ค่าปรับ

หากผู้รับจ้างไม่สามารถทำงานให้แล้วเสร็จภายในเวลาที่กำหนดไว้ในสัญญาและผู้ว่าจ้างยังมิได้บอกเลิกสัญญา ผู้รับจ้างจะต้องชำระค่าปรับให้แก่ผู้ว่าจ้างเป็น จำนวนเงินวันละ ๔,๓๕๐.๐๐ บาท (สี่พันสามร้อยห้าสิบบาทถ้วน) และจะต้องชำระค่าใช้จ่ายในการควบคุมงาน (ถ้ามี) ในเมื่อผู้ว่าจ้าง ต้องจ้างผู้ควบคุมงานอีกต่อหนึ่งเป็นจำนวนเงินวันละ บาท (.....) นับถัดจากวันที่ครบกำหนดเวลาแล้วเสร็จของงานตามสัญญาหรือวันที่ผู้ว่าจ้างได้ขยายเวลาทำงานให้จนถึงวันที่ทำงานแล้วเสร็จจริง นอกจากนี้ ผู้รับจ้างยอมให้ผู้ว่าจ้างเรียกค่าเสียหายอันเกิดขึ้นจากการที่ผู้รับจ้างทำงานล่าช้า เฉพาะส่วนที่เกินกว่าจำนวนค่าปรับและค่าใช้จ่ายดังกล่าวได้อีกด้วย

ในระหว่างที่ผู้ว่าจ้างยังมิได้บอกเลิกสัญญานั้น หากผู้ว่าจ้างเห็นว่าผู้รับจ้าง จะไม่สามารถปฏิบัติตามสัญญาต่อไปได้ ผู้ว่าจ้างจะใช้สิทธิบอกเลิกสัญญาและใช้สิทธิตามข้อ ๑๘ ก็ได้ และถ้าผู้ว่าจ้างได้แจ้งข้อเรียกร้องไปยังผู้รับจ้างเมื่อครบกำหนดเวลาแล้วเสร็จของงานขอให้ชำระค่าปรับแล้ว ผู้ว่าจ้างมีสิทธิที่จะปรับผู้รับจ้างจนถึงวันบอกเลิกสัญญาได้อีกด้วย

ข้อ ๑๘ สิทธิของผู้ว่าจ้างภายหลังบอกเลิกสัญญา

ในกรณีที่ผู้ว่าจ้างบอกเลิกสัญญา ผู้ว่าจ้างอาจทำงานนั้นเองหรือว่าจ้างผู้อื่นให้ทำงานนั้นต่อจนแล้วเสร็จก็ได้ ผู้ว่าจ้างหรือผู้รับจ้างทำงานนั้นต่อมีสิทธิใช้เครื่องใช้ในการก่อสร้าง สิ่งที่สร้างขึ้นชั่วคราวสำหรับงานก่อสร้าง และวัสดุต่างๆ ซึ่งเห็นว่าจะต้องสงวนเอาไว้เพื่อการปฏิบัติงานตามสัญญา ตามที่จะเห็นสมควร

ในกรณีดังกล่าว ผู้ว่าจ้างมีสิทธิริบหรือบังคับจากหลักประกันการปฏิบัติตามสัญญาทั้งหมด หรือบางส่วนตามแต่จะเห็นสมควร นอกจากนั้น ผู้รับจ้างจะต้องรับผิดชอบในค่าเสียหายซึ่งเป็นจำนวน เกินกว่าหลักประกันการปฏิบัติตามสัญญา รวมทั้งค่าใช้จ่ายที่เพิ่มขึ้น ในการทำงานนั้นต่อให้แล้วเสร็จตามสัญญา ตลอดจนค่าใช้จ่ายในการควบคุมงานเพิ่ม (ถ้ามี) ซึ่งผู้ว่าจ้างจะหัก เอาจากเงินประกันผลงานหรือจำนวนเงินใดๆ ที่จะจ่ายให้แก่ผู้รับจ้างก็ได้

สำเนาถูกต้อง

ข้อ ๑๙. การบังคับค่าปรับ ค่าเสียหาย และค่าใช้จ่าย

(ลงชื่อ) ผู้ว่าจ้าง

(นายเรืองศักดิ์ วรรณ)

ปลัดองค์การบริหารส่วนจังหวัด ปฏิบัติหน้าที่
นายกองค์การบริหารส่วนจังหวัดสระบุรี

(ลงชื่อ) ผู้รับจ้าง

(นายปกาศิต หลากสุข)

หุ้นส่วนผู้จัดการ

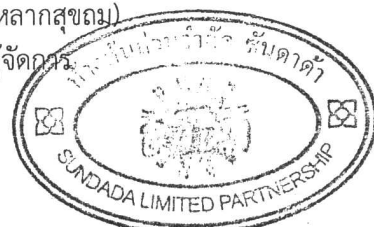

ในกรณีที่ผู้รับจ้างไม่ปฏิบัติตามสัญญาข้อหนึ่งข้อใดด้วยเหตุใดๆ ก็ตาม จนเป็นเหตุให้เกิดค่าปรับ ค่าเสียหาย หรือค่าใช้จ่ายแก่ผู้ว่าจ้าง ผู้รับจ้างต้องชดเชยค่าปรับ ค่าเสียหาย หรือค่าใช้จ่ายดังกล่าวให้แก่ผู้ว่าจ้างโดยสิ้นเชิงภายในกำหนด ๑๕ (สิบห้า) วัน นับถัดจากวันที่ได้รับแจ้งเป็นหนังสือจากผู้ว่าจ้าง หากผู้รับจ้างไม่ชดเชยให้ถูกต้องครบถ้วนภายในระยะเวลาดังกล่าวให้ผู้ว่าจ้างมีสิทธิที่จะหักเอาจากจำนวนเงินค่าจ้างที่ต้องชำระ หรือจากเงินประกันผลงาน ของผู้รับจ้าง หรือบังคับจากหลักประกันการปฏิบัติตามสัญญาได้ทันที

หากค่าปรับ ค่าเสียหาย หรือค่าใช้จ่ายที่บังคับจากเงินค่าจ้างที่ต้องชำระ เงินประกันผลงาน หรือหลักประกันการปฏิบัติตามสัญญาแล้วยังไม่เพียงพอ ผู้รับจ้างยินยอมชำระส่วนที่เหลือ ที่ยังขาดอยู่จนครบถ้วนตามจำนวนค่าปรับ ค่าเสียหาย หรือค่าใช้จ่ายนั้น ภายในกำหนด ๑๕ (สิบห้า) วัน นับถัดจากวันที่ได้รับแจ้งเป็นหนังสือจากผู้ว่าจ้าง

หากมีเงินค่าจ้างตามสัญญาที่หักไว้จ่ายเป็นค่าปรับ ค่าเสียหาย หรือค่าใช้จ่ายแล้วยังเหลืออยู่อีกเท่าใด ผู้ว่าจ้างจะคืนให้แก่ผู้รับจ้างทั้งหมด

ข้อ ๒๐ การทำบริเวณก่อสร้างให้เรียบร้อย

ผู้รับจ้างจะต้องรักษาบริเวณสถานที่ปฏิบัติงานตามสัญญานี้ รวมทั้งโรงงานหรือ สิ่งอำนวยความสะดวกในการทำงานของผู้รับจ้าง ลูกจ้าง ตัวแทน หรือผู้รับจ้างช่วง (ถ้ามี) ให้สะอาด ปลอดภัย และมีประสิทธิภาพในการใช้งานตลอดระยะเวลาการจ้าง และเมื่อทำงานเสร็จสิ้นแล้วจะต้องขนย้ายบรรดาเครื่องใช้ในการทำงานจ้างรวมทั้งวัสดุ ขยะมูลฝอย และสิ่งก่อสร้างชั่วคราวต่างๆ (ถ้ามี) ทั้งจะต้องกลบเกลี่ยพื้นดินให้เรียบร้อยเพื่อให้บริเวณทั้งหมดอยู่ในสภาพที่สะอาดและใช้การได้ทันที

ข้อ ๒๑ การงดหรือลดค่าปรับ หรือการขยายเวลาปฏิบัติงานตามสัญญา

ในกรณีที่มิมีเหตุเกิดจากความผิดหรือความบกพร่องของฝ่ายผู้ว่าจ้าง หรือเหตุสุดวิสัย หรือเกิดจากพฤติการณ์อันหนึ่งอันใดที่ผู้รับจ้างไม่ต้องรับผิดชอบตามกฎหมาย หรือเหตุอื่นตามที่กำหนด ในกฎกระทรวง จึงออกตามความในกฎหมายว่าด้วยการจัดซื้อจัดจ้างและการบริหารพัสดุภาครัฐ ทำให้ผู้รับจ้างไม่สามารถทำงานให้แล้วเสร็จตามเงื่อนไขและกำหนดเวลาแห่งสัญญานี้ได้ ผู้รับจ้างจะต้องแจ้งเหตุหรือพฤติการณ์ดังกล่าวพร้อมหลักฐานเป็นหนังสือให้ผู้ว่าจ้างทราบ เพื่อของดหรือลดค่าปรับ หรือขยายเวลาทำงานออกไปภายใน ๑๕ (สิบห้า) วันนับถัดจากวันที่เหตุอันสิ้นสุดลง หรือตามที่กำหนดในกฎกระทรวงดังกล่าว แล้วแต่กรณี

ถ้าผู้รับจ้างไม่ปฏิบัติให้เป็นไปตามความในวรรคหนึ่ง ให้ถือว่าผู้รับจ้างได้ละสิทธิเรียกร้อง ในการที่จะของดหรือลดค่าปรับ หรือขยายเวลาทำงานออกไปโดยไม่มีเงื่อนไขใดๆ ทั้งสิ้น เว้นแต่ กรณีเกิดจากความผิดหรือความบกพร่องของฝ่ายผู้ว่าจ้าง ซึ่งมีหลักฐานชัดเจน หรือผู้ว่าจ้างทราบดี อยู่แล้วตั้งแต่ต้น

การงดหรือลดค่าปรับ หรือขยายกำหนดเวลาทำงานตามวรรคหนึ่ง อยู่ในดุลพินิจของผู้ว่าจ้างที่จะพิจารณาตามที่เห็นสมควร

(ลงชื่อ) ผู้ว่าจ้าง

(นายเรืองศักดิ์ วรหาญ)

ปลัดองค์การบริหารส่วนจังหวัด ปฏิบัติหน้าที่
นายกองค์การบริหารส่วนจังหวัดสระบุรี

(ลงชื่อ) ผู้รับจ้าง

(นายปภาสิต หลากสุข)

หุ้นส่วนผู้จัดการ



ข้อ ๒๒. การใช้เรือไทย

ในการปฏิบัติตามสัญญานี้ หากผู้รับจ้างจะต้องส่งหรือนำของเข้ามาจากต่างประเทศรวมทั้งเครื่องมือและอุปกรณ์ที่ต้องนำเข้ามาเพื่อปฏิบัติงานตามสัญญา ไม่ว่าผู้รับจ้างจะเป็นผู้นำของเข้ามาเองหรือนำเข้ามาโดยผ่านตัวแทนหรือบุคคลอื่นใด ถ้าสิ่งของนั้นต้องนำเข้ามาโดยทางเรือในเส้นทางเดินเรือที่มีเรือไทยเดินอยู่และสามารถให้บริการรับขนได้ตามที่รัฐมนตรีว่าการกระทรวงคมนาคมประกาศกำหนด ผู้รับจ้างต้องจัดการให้สิ่งของดังกล่าวบรรทุกโดยเรือไทยหรือเรือที่มีสิทธิเช่นเดียวกับเรือไทยจากต่างประเทศมายังประเทศไทยวันแต่จะได้รับอนุญาตจากกรมเจ้าท่าก่อนบรรทุกของนั้นลงเรืออื่นที่ไม่มีเรือไทยหรือเป็นของที่รัฐมนตรีว่าการกระทรวงคมนาคมประกาศยกเว้นให้บรรทุกโดยเรืออื่นได้ ทั้งนี้ ไม่ว่าการส่งหรือนำเข้าสิ่งของดังกล่าวจากต่างประเทศจะเป็นแบบใด

ในการส่งมอบงานตามสัญญาให้แก่ผู้ว่าจ้าง ถ้างานนั้นมีสิ่งของตามวรรคหนึ่ง ผู้รับจ้างจะต้องส่งมอบใบตราส่ง (Bill of lading) หรือสำเนาใบตราส่งสำหรับของนั้น ซึ่งแสดงว่าได้บรรทุกมาโดยเรือไทยหรือเรือที่มีสิทธิเช่นเดียวกับเรือไทยให้แก่ผู้ว่าจ้างพร้อมกับการส่งมอบงานด้วย

ในกรณีที่สิ่งของดังกล่าวไม่ได้บรรทุกจากต่างประเทศมายังประเทศไทยโดยเรือไทยหรือเรือที่มีสิทธิเช่นเดียวกับเรือไทย ผู้รับจ้างต้องส่งมอบหลักฐานซึ่งแสดงว่าได้รับอนุญาตจากกรมเจ้าท่า ให้บรรทุกของโดยเรืออื่นได้หรือหลักฐานซึ่งแสดงว่าได้ชำระค่าธรรมเนียมพิเศษ เนื่องจากการไม่บรรทุกของโดยเรือไทยตามกฎหมาย ว่าด้วยการส่งเสริมการพาณิชย์นาวีแล้วอย่างใดอย่างหนึ่งแก่ผู้ว่าจ้างด้วย

ในกรณีที่ผู้รับจ้างไม่ส่งมอบหลักฐานอย่างใดอย่างหนึ่งดังกล่าวในวรรคสองและวรรคสามให้แก่ผู้ว่าจ้างแต่จะขอส่งมอบงานดังกล่าวให้ผู้ว่าจ้างก่อนโดยยังไม่รับชำระเงินค่าจ้าง ผู้ว่าจ้างมีสิทธิรับงานดังกล่าวไว้ก่อน และชำระเงินค่าจ้างเมื่อผู้รับจ้างได้ปฏิบัติตามข้อกำหนดครบถ้วนดังกล่าวแล้วก็ได้

ข้อ ๒๓. มาตรฐานฝีมือช่าง

ผู้รับจ้างตกลงเป็นเงื่อนไขสำคัญว่า ผู้รับจ้างจะต้องมีและใช้ผู้ผ่านการทดสอบมาตรฐานฝีมือช่างจาก..... หรือผู้เสนอราคาจะต้องมีและใช้ผู้มีวุฒิบัตรระดับ ปวช. ปวส. และปวท. หรือเทียบเท่าจากสถาบันการศึกษาที่ ก.พ. รับรองให้เข้ารับราชการได้ ในอัตราไม่ต่ำกว่าร้อยละ () ของแต่ละสาขาช่าง แต่จะต้องมีช่างจำนวนอย่างน้อย ๑ (หนึ่ง) คน ในแต่ละสาขาช่างดังต่อไปนี้

ช่างโยธา จำนวน 1 คน

ผู้รับจ้างจะต้องจัดทำบัญชีแสดงจำนวนช่างทั้งหมดโดยจำแนกตามแต่ละสาขาช่างและ ระดับช่าง พร้อมกับระบุรายชื่อช่างผู้ผ่านการทดสอบมาตรฐานฝีมือช่างหรือผู้มีวุฒิบัตรดังกล่าวในวรรคหนึ่งนำมาแสดงพร้อมหลักฐานต่างๆ ต่อคณะกรรมการตรวจรับพัสดุหรือผู้ควบคุมงาน ก่อนเริ่มลงมือทำงาน และพร้อมที่จะให้ผู้ว่าจ้างหรือเจ้าหน้าที่ของผู้ว่าจ้างตรวจสอบดูได้ตลอด เวลาการทำงานตามสัญญานี้ของผู้รับจ้าง

สำเนาถูกต้อง

Signature

(ลงชื่อ) ผู้ว่าจ้าง

(นายเรืองศักดิ์ วรหาญ)

ปลัดองค์การบริหารส่วนจังหวัด ปฏิบัติหน้าที่
นายกองค์การบริหารส่วนจังหวัดสระบุรี

(ลงชื่อ) (นางสาวอัมพร ประชาชน)

(นายปภาสิต หลากสุขภูมิ)

หุ้นส่วนผู้จัดการ



ข้อ ๒๔. การปรับราคาค่าจ้าง

ผู้ว่าจ้างและผู้รับจ้าง ตกลงกันให้ใช้สัญญาปรับราคาได้ สำหรับราคางานก่อสร้างตามสัญญานี้ โดย
การนำสูตร Escalation Factor (K) มาใช้คำนวณราคาค่างานที่เปลี่ยนแปลงไป โดยวิธีการต่อไปนี้ ตามเงื่อนไข สูตร
และวิธีคำนวณที่ใช้กับสัญญาแบบปรับราคาได้ตามมติคณะรัฐมนตรีเมื่อวันที่ ๒๒ สิงหาคม ๒๕๓๒ เรื่องการพิจารณาช่วยเหลือผู้
ประกอบอาชีพงานก่อสร้าง ตามหนังสือสำนักเลขาธิการคณะรัฐมนตรี ที่ นร ๐๒๐๓/ว ๑๐๙ ลงวันที่ ๒๔ สิงหาคม ๒๕๓๒

สูตรการปรับราคา (สูตรค่า K) จะต้องคงที่ที่ระดับที่กำหนดไว้ในวันแล้วเสร็จตามที่กำหนดไว้ใน
สัญญา หรือภายในระยะเวลาที่ ผู้ว่าจ้าง ได้ขยายออกไป โดยจะใช้สูตรของทางราชการที่ได้ระบุตามภาคผนวก ๔

สัญญานี้ทำขึ้นเป็นสองฉบับ มีข้อความถูกต้องตรงกัน คู่สัญญาได้อ่านและเข้าใจข้อความ โดยละเอียด
ตลอดแล้ว จึงได้ลงลายมือชื่อ พร้อมทั้งประทับตรา (ถ้ามี) ไว้เป็นสำคัญต่อหน้าพยาน และคู่สัญญาต่างยึดถือไว้ฝ่ายละหนึ่งฉบับ

(ลงชื่อ).....ผู้ว่าจ้าง

(นายเรืองศักดิ์ วรหาญ)

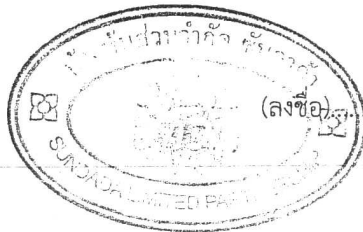

(ลงชื่อ).....ผู้รับจ้าง

(นายปกาศิต หลากสุขถม)

(ลงชื่อ).....พยาน

(นางสาวอัมพร ประชาชน)

(ลงชื่อ).....พยาน

(นางวารุณี จูเจ็ก)

เลขที่โครงการ ๖๑๑๘๗๕๐๐๔๘๗

เลขคุมสัญญา ๖๑๑๐๒๒๐๑๐๒๗๙

สำเนาถูกต้อง

.....

(นางสาวอัมพร ประชาชน)
นักวิชาการพิเศษปฏิบัติการ

แบบแนบท้ายสัญญาจ้างก่อสร้าง เลขที่ ๒ /๒๕๖๒
ลงวันที่ ๕ พฤศจิกายน ๒๕๖๑ จำนวน ๒๒ หน้า

ลงชื่อ.....ผู้ว่าจ้าง
(.....นายเรืองศักดิ์ วรหาญ.....)
ปลัดองค์การบริหารส่วนจังหวัด ปฏิบัติหน้าที่
นายกองค์การบริหารส่วนจังหวัดสระบุรี

ลงชื่อ.....ผู้รับจ้าง
(.....นายปกาศิต หลากสุขถม.....)
หุ้นส่วนผู้จัดการ



ลงชื่อ.....พยาน
(.....นางสาวอัมพร ประชาชน.....)
นักวิชาการพัสดุปฏิบัติการ

ลงชื่อ.....พยาน
(.....นางวารุณี จูเจ็ก.....)
นักบริหารงานการคลัง ระดับต้น

สำเนาถูกต้อง

อัมพร

(นางสาวอัมพร ประชาชน)
นักวิชาการพัสดุปฏิบัติการ



งบประมาณปี 2561

แบบแนบท้ายสัญญาจ้างก่อสร้าง เลขที่ ๒/๒๕๖๑

ลงวันที่ ๕ มิ.ย. ๒๕๖๑ จำนวน ๒๒๑ หน้า

ลงชื่อ.....

ลงชื่อ.....

ลงชื่อ.....

ลงชื่อ.....



ก่อสร้างหลังคาคลุม สนามบาสเกตบอล

ภายในสนามกีฬาองค์การบริหารส่วนจังหวัดสระบุรี

ตำบลดาวเรือง อำเภอเมืองสระบุรี จังหวัดสระบุรี

แบบคู่มือประกอบกรากำหนดราคากลาง

สำเนาถูกต้อง

.....

(นางสาวอัมพร ประชาชน)

นักวิชาการปฏิบัติการ

องค์การบริหารส่วนจังหวัดสระบุรี

គន្លងរាងៈ

..... ๒๕๖๓

 ๒๕๖๓ ๒๕๖๓

[illegible]

1994

นายอภินันท์ นาคบริรักษ์
ผู้ช่วยนายช่างเขียนแบบ

2009.12.11

นายอัครพงษ์ นิลนาค
นายอัครพงษ์ นิลนาค

பெரிய அளவு

นายพลชัย เกียรติวงศ์
ศึกษานิเทศก์ ก.ค.

379

~~นายสงคราญ ดนลข~~

3329

[illegible]

104

12

24

[illegible]

Date

สำเนาถูกต้อง

021a_w

(นางสาวอัมพร ประจักษ์สิน)

นักวิชาเอกชั้นต้นปฏิบัติการ

11 W.B. 255

1998

- พื้นที่บริเวณนี้ยังติดเกาะริวกิวซึ่งเป็นเกาะในคาบสมุทร
- แผนที่สรุปจังหวัดละ 1.2 หมื่น สก. ผก.
- ที่นี้ป๋ายังติดเกาะจึงต้องลงเรือแล่นในคาบสมุทร
- ตัวหนังสือและตารางก็การบันทึกทางเดินจึงมีหลาย
- เป็นติดเกาะจึงอาจลงเรือแล่นในคาบสมุทร
- เขาได้เขียนถึงประสบการณ์การติดเกาะในจังหวัดละมี
- จัดไปเข้ากับขนาดความเหมาะสมของพื้นที่ควบคุม



0.50

องค์การบริหารส่วนจังหวัดสระบุรี

โครงการ.....

สถานที่.....

สนับสนุนงบประมาณโดยองค์การบริหารส่วนจังหวัดสระบุรี

ปีงบประมาณ 25.....

1.20

1.20
1.04

52.059

2. $\frac{2}{3} \times \frac{3}{4} = \frac{2}{4} = \frac{1}{2}$

วันที่ ๒๓ ธันวาคม ๒๕๖๑ เวลา ๑๖.๐๐ น.

แบบขยายป้ายอาคาร

100

แบบฟอร์มประกอบการทำนิตยสาร

— १७१८

ผังบริเวณองค์การบริหารส่วนจังหวัดสระบุรี

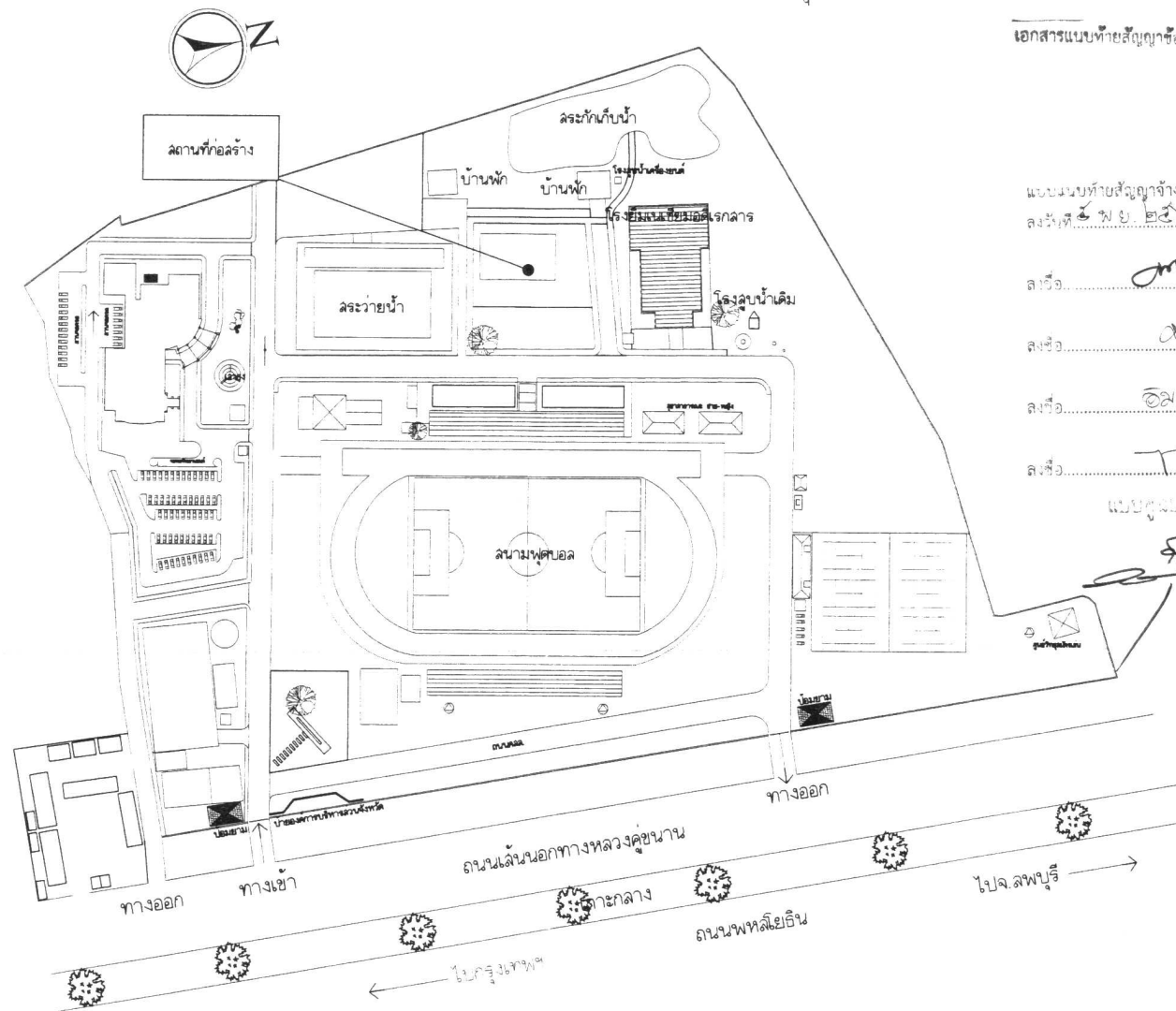

เอกสารแนบท้ายสัญญาข้อที่ ๒๑ หน้า ๖

แบบแนบท้ายสัญญาจ้างก่อสร้าง เลขที่ ๒/๒๕๖๓
ลงวันที่ ๒ พ.ย. ๒๕๖๒ จำนวน ๒๒ หน้า

ลงชื่อ.....
ลงชื่อ.....
ลงชื่อ.....
ลงชื่อ.....



แบบสัญญาจ้างก่อสร้าง

ลงชื่อ.....
ลงชื่อ.....

โครงการ ก่อสร้างหลังคาคลุมสนามฟุตบอล
สถานที่ บริเวณสนามกีฬาองค์การบริหารส่วนจังหวัดสระบุรี ต.ดาวเรือง อ.เมือง จ.สระบุรี
วัตถุประสงค์ ก่อสร้างหลังคาคลุมสนามฟุตบอล ขนาดกว้าง 28.00 เมตร ยาว 54.00 เมตร
หรือคิดเป็นพื้นที่ไม่น้อยกว่า 1,512 ตารางเมตร (ตามแบบฉบับจ.ลพ.)

สำเนาถูกต้อง

ลงชื่อ.....

(นางสาวอัมพร ประชาชน)
นักวิชาการพัสดุปฏิบัติการ

| | | | | | | |
|--|---|---|---|---|--------------------|--|
|  องค์การบริหารส่วนจังหวัดสระบุรี | องค์การบริหารส่วนจังหวัดสระบุรี | | | โครงการ ก่อสร้างหลังคาคลุมสนามฟุตบอล ภายในแผนปฏิบัติการส่วนจังหวัดสระบุรี ตำบลดาวเรือง อำเภอเมืองสระบุรี จังหวัดสระบุรี | | |
| | สำรวจและออกแบบ | นายพิษณุ ภูธิน นายชัชวาลย์ งามวิจิตร | วิศวกร | นายพิษณุ ภูธิน นายชัชวาลย์ งามวิจิตร | ผู้อำนวยการกองช่าง | นายอัมพร ประชาชน นักวิชาการพัสดุชำนาญ |
| เขียนแบบ | นายพิษณุ ภูธิน นายชัชวาลย์ งามวิจิตร | หัวหน้าฝ่ายสำรวจ และออกแบบ | นายพิษณุ ภูธิน นายชัชวาลย์ งามวิจิตร | เขียนแบบ | นายอัมพร ประชาชน | หน้า 2 Page 2 of 2 |

รายการประกอบแบบ

1. การวางผังและระดับ

ผู้รับจ้างจะต้องทำการวางผังและระดับมาตรฐานให้ถูกต้องเรียบร้อยก่อนดำเนินการ โดยให้ผู้ควบคุมงาน เป็นผู้ตรวจสอบความถูกต้อง ก่อนดำเนินการก่อสร้าง

2. ฐานรากและงานโครงสร้าง คสล.

ตามที่ได้กำหนดไว้ในแบบและรายการวิศวกรรมโครงสร้าง ส่วนรายละเอียดอื่นๆ ให้ดำเนินการตามมาตรฐาน งานก่อสร้าง มยธ. 101 - มยธ. 106

3. งานสถาปัตยกรรม

ก. งานพื้น

- ให้ดำเนินการซ่อมพื้นคสล. ที่ขูดเพื่อก่อสร้าง ฐานรากและคาน ฯลฯ ทั้งหมด

ข. งานหลังคา

- โครงหลังคา ตามที่ได้กำหนดไว้ในแบบ และรายการวิศวกรรมโครงสร้าง

- วัสดุหลังคา หลังคาเหล็กที่ลอนโค้ง อลูมิเนียม 0.4 มม.

ค. งานสี

ดำเนินการทาสีดังนี้

- งานสี สีทาผนังเสาคอนกรีต ใช้สีน้ำอะคริลิก 100 %

สีทาผนังเหล็กใช้สีน้ำมัน ให้ทาสีกันสนิม 2 ครั้ง ทาสีจริง 2 ครั้ง

4. งานวิศวกรรมไฟฟ้า

ให้ติดตั้งตามแบบไฟฟ้า และมาตรฐานการไฟฟ้า

5. งานวิศวกรรมโครงสร้าง

ให้ใช้ มยธ. 101 - 106 เป็นรายการประกอบแบบและมีรายการเฉพาะแบบดังนี้

5.1 คอนกรีตให้ใช้ ค.2 (Fc ทรงสี่เหลี่ยมลูกบาศก์ ขนาด 15x15 ซม.) = 240 Ksc

5.2 เหล็กเสริมคอนกรีต Ø 6 มม. และ Ø 9 มม. ให้ใช้เหล็กเส้นกลม SR 24

ขนาด Ø 12 มม. ขึ้นไปใช้ SD - 30

5.3 เหล็กรูปพรรณ ที่นำมาใช้จะต้องมีคุณสมบัติ ดังต่อไปนี้

5.3.1 ใช้เหล็กที่มีคุณสมบัติเป็นไปตามมาตรฐาน มอก. หรือเทียบเท่า

มีค่าลึงที่จุดคาน Fy ไม่น้อยกว่า 2,400 กก./ตร.ซม.

5.3.2 การต่อเชื่อมให้ต่อเชื่อมด้วยไฟฟ้า (arc welding) โดยรอบทุกจุด

5.3.3 เหล็กที่นำมาใช้จะต้องไม่เป็นสนิมขุม ไม่มีดงหรือรูเสียว

5.3.4 ให้ทาสีกันสนิมประเภท lead oxide อย่างน้อย 2 ชั้น ทาสีจริง 2 ชั้น

5.4 ฐานราก

5.4.1 ใช้เสาเข็มเจาะ ขนาด Ø 0.35 ม. ความยาวไม่น้อยกว่า 6.00 ม.

5.4.2 คอนกรีตใช้ ค.3 (Fc ทรงสี่เหลี่ยมลูกบาศก์ ขนาด 15x15 ซม.) = 300 Ksc

5.4.3 เหล็กเสริม 6 - DB 16 มม. เหล็กปลอกเกลียว RB 6 มม. @ 0.10 ม.

ระดับ

การกำหนดระดับมาตรฐานเพื่อใช้ในการก่อสร้าง (-0.00) ผู้ควบคุมงานเป็นผู้กำหนดให้ ระหว่างดำเนินการก่อสร้าง

6. ข้อกำหนดสำหรับการเชื่อม

6.1 การเชื่อมให้ทำการเชื่อมโดยรอบทุกจุดสัมผัส

6.2 ขนาดของรอยเชื่อม

6.2.1 แผ่นเหล็กที่หนาน้อยกว่า 6 มม. ขนาดของรอยเชื่อม

เท่ากับความหนาของแผ่นเหล็ก

6.2.2 แผ่นเหล็กที่หนามากกว่า 6 มม. ขนาดของรอยเชื่อม

เท่ากับความหนาของแผ่นเหล็กลดด้วย 1.5 มม.

7. งานเพิ่มเติม

7.1 เทพื้นคสล.ใส่เหล็ก WIRE MESH Ø 4 มม. @ 0.20 ม. #

หมายเหตุ

1. วัสดุก่อสร้างที่นำมาก่อสร้างต้องผ่านการตรวจสอบคุณสมบัติ และอนุมัติจากผู้ควบคุมงาน และคณะกรรมการตรวจการจ้างก่อนดำเนินการก่อสร้าง

2. สิ่งที่มีกล่าวไว้ในรูปแบบ หรือรายละเอียด แต่สิ่งนั้นเป็นส่วนที่จำเป็น จะต้องกระทำเพื่อให้ งานมีความมั่นคงแข็งแรงและถูกต้องตามหลักวิชาการ ผู้รับจ้างจะต้องทำงานนั้นๆ โดยไม่คิดค่าจ้างเพิ่มอีก

3. โครงสร้างที่อยู่ใกล้ สายไฟฟ้าแรงสูง ก่อนทำการก่อสร้าง ให้ผู้รับจ้างติดต่อการไฟฟ้า เพื่อทำการป้องกันไฟฟ้าลัดวงจร ค่าใช้จ่ายเป็นของผู้รับจ้างทั้งหมด

แบบแปลนท้ายสัญญาจ้างก่อสร้าง เลขที่ ๒๑/๒๕๖๒

ลงวันที่ ๕ พ.ย. ๒๕๖๒ จำนวน ๒๒ หน้า

ลงชื่อ

ลงชื่อ

ลงชื่อ

ลงชื่อ



แบบคู่ฉบับบรรณารักษ์มหาวิทยาลัยฯ
ลงชื่อ

สำเนาถูกต้อง

อน

(นางสาวอัมพร ประชาชน)

นักวิชาการระดับปฏิบัติการ

ตำแหน่งรองผู้อำนวยการกองช่างโยธา

| องค์การบริหารส่วนจังหวัดสระบุรี | | | | | |
|--|----------------|--|-------------------------------|--|--|
|  องค์การบริหารส่วนจังหวัดสระบุรี | สำรวจและออกแบบ | นายสมชาย ภูมิพัฒน์ นายสมชาย ภูมิพัฒน์ | วิศวกร | นายสมชาย ภูมิพัฒน์ นายสมชาย ภูมิพัฒน์ | ผู้อำนวยการกองช่างโยธา |
| | เขียนแบบ | นายสมชาย ภูมิพัฒน์ นายสมชาย ภูมิพัฒน์ | หัวหน้าฝ่ายสำรวจ และออกแบบ | นายสมชาย ภูมิพัฒน์ นายสมชาย ภูมิพัฒน์ | นายสมชาย ภูมิพัฒน์ นายสมชาย ภูมิพัฒน์ |
| <div> <div>3</div> <div>Not To Scale</div> </div> | | | | | |

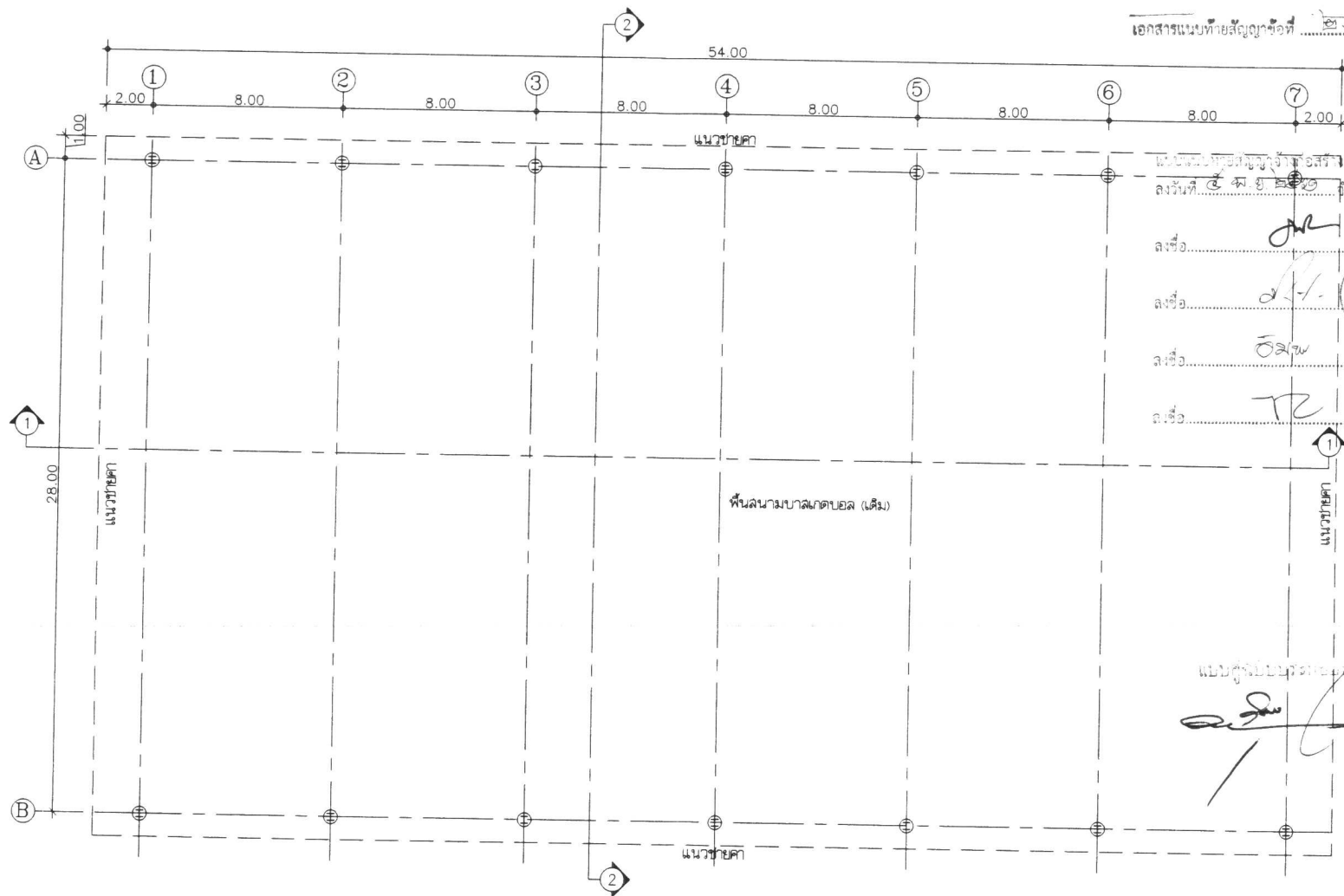

เอกสารแนบท้ายสัญญาข้อที่ ๒๑ หน้า ๕

แบบแปลนของโครงการก่อสร้าง เลขที่ ๒/๒๕๖๒
ลงวันที่ ๕ มิ.ย. ๒๕๖๒ จำนวน ๒๑ หน้า

ลงชื่อ.....
ลงชื่อ.....
ลงชื่อ.....
ลงชื่อ.....



แบบแปลนของโครงการก่อสร้าง
ลงชื่อ.....

GROUND FLOOR PLAN
scale 1:200

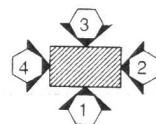

สำเนาถูกต้อง

021a

(นางสาวอัมพร ประชาชน)
นักวิชาการพัสดุปฏิบัติการ

| | | | | | |
|--|--|---------------------------------|--|--------------------|--|
| <p>องค์การบริหารส่วนจังหวัดสระบุรี</p> | | องค์การบริหารส่วนจังหวัดสระบุรี | | โครงการ | |
| | | ก่อสร้างและออกแบบ | | ก่อสร้างและออกแบบ | |
| เขียนแบบ | นายสมชาย งามเมือง นายสมชาย งามเมือง | วิศวกร | นายสมชาย งามเมือง นายสมชาย งามเมือง | ผู้อำนวยการกองช่าง | นายสมชาย งามเมือง นายสมชาย งามเมือง |
| ตรวจสอบแบบ | นายสมชาย งามเมือง นายสมชาย งามเมือง | หัวหน้าฝ่ายสำรวจ และออกแบบ | นายสมชาย งามเมือง นายสมชาย งามเมือง | ช่างเขียน | นายสมชาย งามเมือง นายสมชาย งามเมือง |
| | | | | หน้า 4 | |

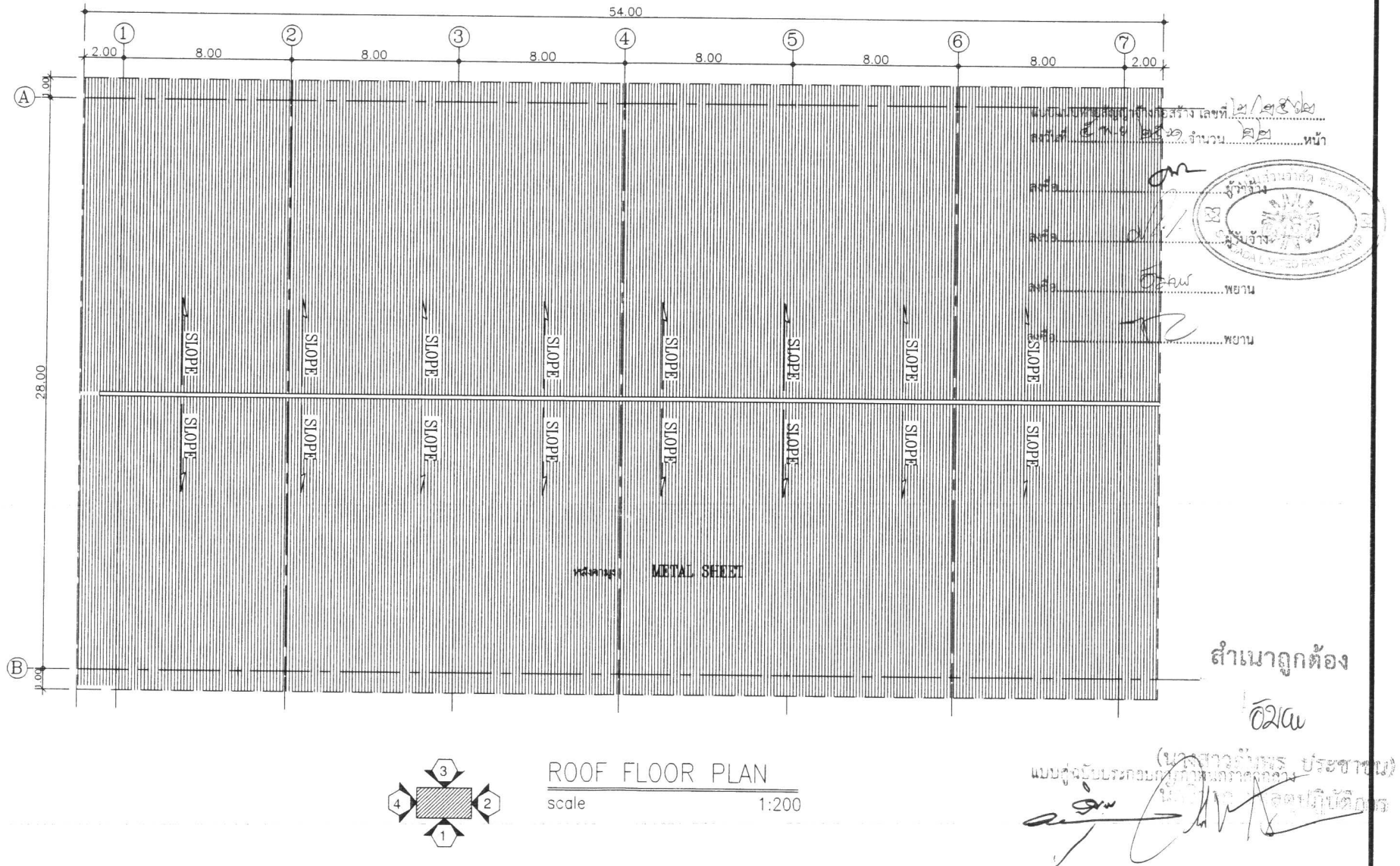

ROOF FLOOR PLAN

scale 1:200

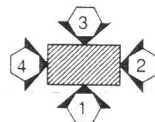

องค์การบริหารส่วนจังหวัดสระบุรี

องค์การบริหารส่วนจังหวัดสระบุรี

| | | | | | | |
|----------------|---|-------------------------------|--|--------------------|---|---------------------|
| สำรวจและออกแบบ | นายพิษณุ เกษมกิจ นายชัชวาลย์ งาม | วิศวกร | นายพิษณุ เกษมกิจ นายชัชวาลย์ งาม นายวิชาญ ช่างเยื้อง | ผู้อำนวยการกองช่าง | นายพิษณุ เกษมกิจ นายวิชาญ ช่างเยื้อง | |
| เขียนแบบ | นายพิษณุ เกษมกิจ นายวิชาญ ช่างเยื้อง | หัวหน้าฝ่ายสำรวจ และออกแบบ | นายพิษณุ เกษมกิจ นายวิชาญ ช่างเยื้อง | เขียนแบบ | นายพิษณุ เกษมกิจ นายวิชาญ ช่างเยื้อง | นายวิชาญ ช่างเยื้อง |

| | | | | | | | | | | | | | | | | | | | | | | | | | | | | | | | | | | | | | | | | | | | | | | | | | | | | | | | | | | | | | | | | | | | | | | | | | | | | | | | | | | | | | | | | | | | | | | | | | | | | | | | | | | | | | | | | | | | | | | | | | | | | | | | | | | | | | | | | | | | | | | | | | | | | | | | | | | | | | | | | | | | | | | | | | | | | | | | | | | | | | | | | | | | | | | | | | | | | | | | | | | | | | | | | | | | | | | | | | | | | | | | | | | | | | | | | | | | | | | | | | | | | | | | | | | | | | | | | | | | | | | | | | | | | | | | | | | | | | | | | | | | | | | | | | | | | | | | | | | | | | | | | | | | | | | | | | | | | | | | | | | | | | | | | | | | | | | | | | | | | | | | | | | | | | | | | | | | | | | | | | | | | | | | | | | | | | | | | | | | | | | | | | | | | | | | | | | | | | | | | | | | | | | | | | | | | | | | | | | | | | | | | | | | | | | | | | | | | | | | | | | | | | | | | | | | | | | | | | | | | | | | | | | |
|--|---|---|---|---|---|---|---|---|---|----|----|----|----|----|----|----|----|----|----|----|----|----|----|----|----|----|----|----|----|----|----|----|----|----|----|----|----|----|----|----|----|----|----|----|----|----|----|----|----|----|----|----|----|----|----|----|----|----|----|----|----|----|----|----|----|----|----|----|----|----|----|----|----|----|----|----|----|----|----|----|----|----|----|----|----|----|----|----|----|----|----|----|----|----|----|----|----|----|----|-----|-----|-----|-----|-----|-----|-----|-----|-----|-----|-----|-----|-----|-----|-----|-----|-----|-----|-----|-----|-----|-----|-----|-----|-----|-----|-----|-----|-----|-----|-----|-----|-----|-----|-----|-----|-----|-----|-----|-----|-----|-----|-----|-----|-----|-----|-----|-----|-----|-----|-----|-----|-----|-----|-----|-----|-----|-----|-----|-----|-----|-----|-----|-----|-----|-----|-----|-----|-----|-----|-----|-----|-----|-----|-----|-----|-----|-----|-----|-----|-----|-----|-----|-----|-----|-----|-----|-----|-----|-----|-----|-----|-----|-----|-----|-----|-----|-----|-----|-----|-----|-----|-----|-----|-----|-----|-----|-----|-----|-----|-----|-----|-----|-----|-----|-----|-----|-----|-----|-----|-----|-----|-----|-----|-----|-----|-----|-----|-----|-----|-----|-----|-----|-----|-----|-----|-----|-----|-----|-----|-----|-----|-----|-----|-----|-----|-----|-----|-----|-----|-----|-----|-----|-----|-----|-----|-----|-----|-----|-----|-----|-----|-----|-----|-----|-----|-----|-----|-----|-----|-----|-----|-----|-----|-----|-----|-----|-----|-----|-----|-----|-----|-----|-----|-----|-----|-----|-----|-----|-----|-----|-----|-----|-----|-----|-----|-----|-----|-----|-----|-----|-----|-----|-----|-----|-----|-----|-----|-----|-----|-----|-----|-----|-----|-----|-----|-----|-----|-----|-----|-----|-----|-----|-----|-----|-----|-----|-----|-----|-----|-----|-----|-----|-----|-----|-----|-----|-----|-----|-----|-----|-----|-----|-----|-----|-----|-----|-----|-----|-----|-----|-----|-----|-----|-----|-----|-----|-----|-----|-----|-----|-----|-----|-----|-----|-----|-----|-----|-----|-----|-----|-----|-----|-----|-----|-----|-----|-----|-----|-----|-----|-----|-----|-----|-----|-----|-----|-----|-----|-----|-----|-----|-----|-----|-----|-----|-----|-----|-----|-----|-----|-----|-----|-----|-----|-----|-----|-----|-----|-----|-----|-----|-----|-----|-----|-----|-----|-----|-----|-----|-----|-----|-----|-----|-----|-----|-----|-----|-----|-----|-----|-----|-----|-----|-----|-----|-----|-----|-----|-----|-----|-----|-----|-----|-----|-----|-----|-----|-----|-----|-----|-----|-----|-----|-----|-----|-----|-----|-----|-----|-----|-----|-----|-----|-----|-----|-----|
| | 1 | 2 | 3 | 4 | 5 | 6 | 7 | 8 | 9 | 10 | 11 | 12 | 13 | 14 | 15 | 16 | 17 | 18 | 19 | 20 | 21 | 22 | 23 | 24 | 25 | 26 | 27 | 28 | 29 | 30 | 31 | 32 | 33 | 34 | 35 | 36 | 37 | 38 | 39 | 40 | 41 | 42 | 43 | 44 | 45 | 46 | 47 | 48 | 49 | 50 | 51 | 52 | 53 | 54 | 55 | 56 | 57 | 58 | 59 | 60 | 61 | 62 | 63 | 64 | 65 | 66 | 67 | 68 | 69 | 70 | 71 | 72 | 73 | 74 | 75 | 76 | 77 | 78 | 79 | 80 | 81 | 82 | 83 | 84 | 85 | 86 | 87 | 88 | 89 | 90 | 91 | 92 | 93 | 94 | 95 | 96 | 97 | 98 | 99 | 100 | 101 | 102 | 103 | 104 | 105 | 106 | 107 | 108 | 109 | 110 | 111 | 112 | 113 | 114 | 115 | 116 | 117 | 118 | 119 | 120 | 121 | 122 | 123 | 124 | 125 | 126 | 127 | 128 | 129 | 130 | 131 | 132 | 133 | 134 | 135 | 136 | 137 | 138 | 139 | 140 | 141 | 142 | 143 | 144 | 145 | 146 | 147 | 148 | 149 | 150 | 151 | 152 | 153 | 154 | 155 | 156 | 157 | 158 | 159 | 160 | 161 | 162 | 163 | 164 | 165 | 166 | 167 | 168 | 169 | 170 | 171 | 172 | 173 | 174 | 175 | 176 | 177 | 178 | 179 | 180 | 181 | 182 | 183 | 184 | 185 | 186 | 187 | 188 | 189 | 190 | 191 | 192 | 193 | 194 | 195 | 196 | 197 | 198 | 199 | 200 | 201 | 202 | 203 | 204 | 205 | 206 | 207 | 208 | 209 | 210 | 211 | 212 | 213 | 214 | 215 | 216 | 217 | 218 | 219 | 220 | 221 | 222 | 223 | 224 | 225 | 226 | 227 | 228 | 229 | 230 | 231 | 232 | 233 | 234 | 235 | 236 | 237 | 238 | 239 | 240 | 241 | 242 | 243 | 244 | 245 | 246 | 247 | 248 | 249 | 250 | 251 | 252 | 253 | 254 | 255 | 256 | 257 | 258 | 259 | 260 | 261 | 262 | 263 | 264 | 265 | 266 | 267 | 268 | 269 | 270 | 271 | 272 | 273 | 274 | 275 | 276 | 277 | 278 | 279 | 280 | 281 | 282 | 283 | 284 | 285 | 286 | 287 | 288 | 289 | 290 | 291 | 292 | 293 | 294 | 295 | 296 | 297 | 298 | 299 | 300 | 301 | 302 | 303 | 304 | 305 | 306 | 307 | 308 | 309 | 310 | 311 | 312 | 313 | 314 | 315 | 316 | 317 | 318 | 319 | 320 | 321 | 322 | 323 | 324 | 325 | 326 | 327 | 328 | 329 | 330 | 331 | 332 | 333 | 334 | 335 | 336 | 337 | 338 | 339 | 340 | 341 | 342 | 343 | 344 | 345 | 346 | 347 | 348 | 349 | 350 | 351 | 352 | 353 | 354 | 355 | 356 | 357 | 358 | 359 | 360 | 361 | 362 | 363 | 364 | 365 | 366 | 367 | 368 | 369 | 370 | 371 | 372 | 373 | 374 | 375 | 376 | 377 | 378 | 379 | 380 | 381 | 382 | 383 | 384 | 385 | 386 | 387 | 388 | 389 | 390 | 391 | 392 | 393 | 394 | 395 | 396 | 397 | 398 | 399 | 400 | 401 | 402 | 403 | 404 | 405 | 406 | 407 | 408 | 409 | 410 | 411 | 412 | 413 | 414 | 415 | 416 | 417 | 418 | 419 | 420 | 421 | 422 | 423 | 424 | 425 | 426 | 427 | 428 | 429 | 430 | 431 | 432 | 433 | 434 | 435 | 436 | 437 | 438 | 439 | 440 | 441 | 442 | 443 | 444 | 445 | 446 | 447 | 448 | 449 | 450 | 451 | 452 | 453 | 454 | 455 | 456 | 457 | 458 | 459 | 460 | 461 | 462 | 463 | 464 | 465 | 466 |
|--|---|---|---|---|---|---|---|---|---|----|----|----|----|----|----|----|----|----|----|----|----|----|----|----|----|----|----|----|----|----|----|----|----|----|----|----|----|----|----|----|----|----|----|----|----|----|----|----|----|----|----|----|----|----|----|----|----|----|----|----|----|----|----|----|----|----|----|----|----|----|----|----|----|----|----|----|----|----|----|----|----|----|----|----|----|----|----|----|----|----|----|----|----|----|----|----|----|----|----|-----|-----|-----|-----|-----|-----|-----|-----|-----|-----|-----|-----|-----|-----|-----|-----|-----|-----|-----|-----|-----|-----|-----|-----|-----|-----|-----|-----|-----|-----|-----|-----|-----|-----|-----|-----|-----|-----|-----|-----|-----|-----|-----|-----|-----|-----|-----|-----|-----|-----|-----|-----|-----|-----|-----|-----|-----|-----|-----|-----|-----|-----|-----|-----|-----|-----|-----|-----|-----|-----|-----|-----|-----|-----|-----|-----|-----|-----|-----|-----|-----|-----|-----|-----|-----|-----|-----|-----|-----|-----|-----|-----|-----|-----|-----|-----|-----|-----|-----|-----|-----|-----|-----|-----|-----|-----|-----|-----|-----|-----|-----|-----|-----|-----|-----|-----|-----|-----|-----|-----|-----|-----|-----|-----|-----|-----|-----|-----|-----|-----|-----|-----|-----|-----|-----|-----|-----|-----|-----|-----|-----|-----|-----|-----|-----|-----|-----|-----|-----|-----|-----|-----|-----|-----|-----|-----|-----|-----|-----|-----|-----|-----|-----|-----|-----|-----|-----|-----|-----|-----|-----|-----|-----|-----|-----|-----|-----|-----|-----|-----|-----|-----|-----|-----|-----|-----|-----|-----|-----|-----|-----|-----|-----|-----|-----|-----|-----|-----|-----|-----|-----|-----|-----|-----|-----|-----|-----|-----|-----|-----|-----|-----|-----|-----|-----|-----|-----|-----|-----|-----|-----|-----|-----|-----|-----|-----|-----|-----|-----|-----|-----|-----|-----|-----|-----|-----|-----|-----|-----|-----|-----|-----|-----|-----|-----|-----|-----|-----|-----|-----|-----|-----|-----|-----|-----|-----|-----|-----|-----|-----|-----|-----|-----|-----|-----|-----|-----|-----|-----|-----|-----|-----|-----|-----|-----|-----|-----|-----|-----|-----|-----|-----|-----|-----|-----|-----|-----|-----|-----|-----|-----|-----|-----|-----|-----|-----|-----|-----|-----|-----|-----|-----|-----|-----|-----|-----|-----|-----|-----|-----|-----|-----|-----|-----|-----|-----|-----|-----|-----|-----|-----|-----|-----|-----|-----|-----|-----|-----|-----|-----|-----|-----|-----|-----|-----|-----|-----|-----|-----|-----|-----|-----|-----|-----|-----|-----|-----|-----|-----|-----|-----|-----|-----|-----|-----|-----|-----|-----|-----|-----|-----|-----|-----|-----|-----|-----|-----|

กองสำนักงานปลัดเทศบาล อำเภอเมืองสระบุรี จังหวัดสระบุรี

นายวันเฉลิม แก้ววิเศษ
ไดรเวอร์รถเช่าส่วนบุคคล

ผู้อำนวยการกองช่าง

นายอานวย ใจสิง
นักวิทยาศาสตร์อาวุโส

5

| | |
|--|----------|
| | စိစစ်ရေး |
|--|----------|

| | |
|--|--|
| | |
|--|--|

| | |
|-------|-------|
| မောင် | မောင် |
|-------|-------|

WINTER SUN

| | |
|--|------------|
| | 1 |
| | 100.000000 |

[illegible][illegible]

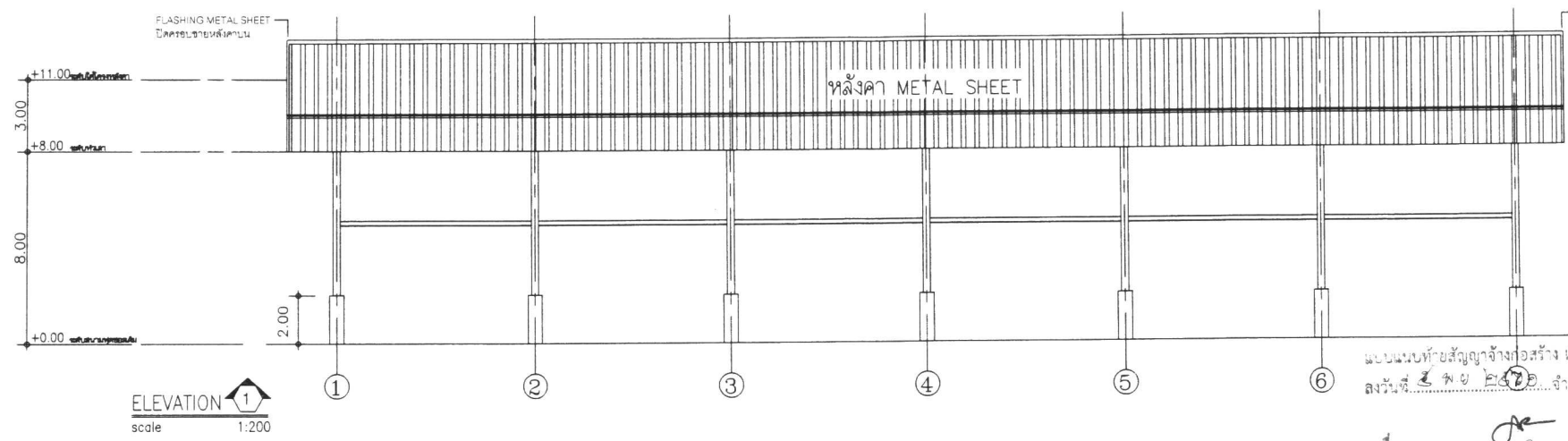

แบบแนบท้ายสัญญาจ้างก่อสร้าง เลขที่ ๒๓/๒๕๖๑
ลงวันที่ ๕ พ.ย. ๒๕๖๑ จำนวน ๒๒ หน้า

ลงชื่อ.....
ลงชื่อ.....
ลงชื่อ.....
ลงชื่อ.....

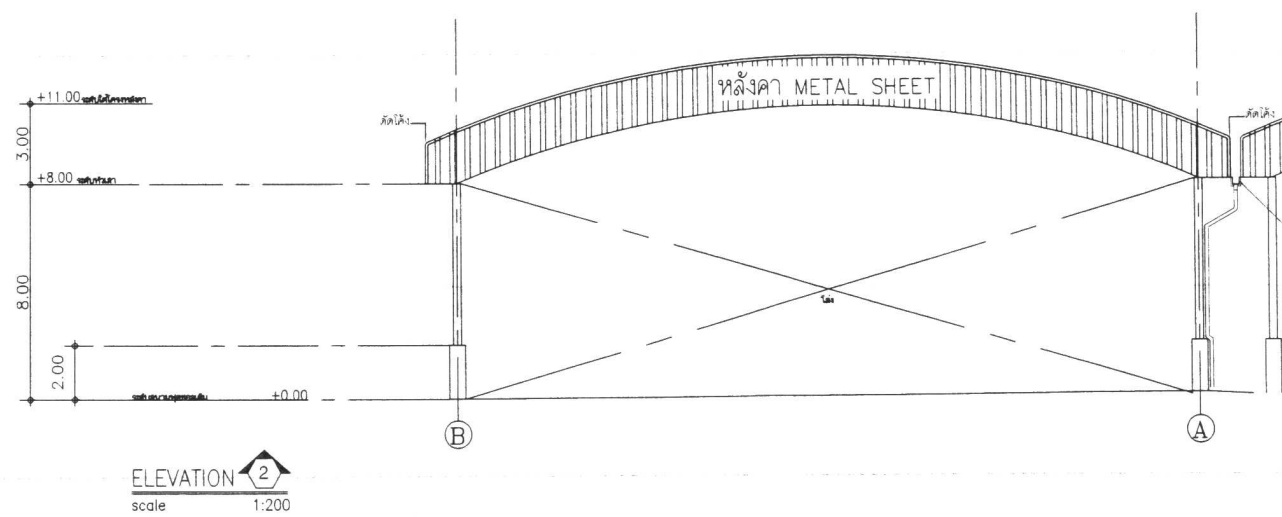

ทางน้ำขนาดกว้าง 0.50 เมตร พร้อมอุปกรณ์ครบชุด
ผู้รับจ้างจะต้องทำการเสนอแบบการติดตั้งให้คณะกรรมการตรวจสอบการจ้าง
และตรวจสอบความคุ้มค่าก่อนเข้าดำเนินการ

ถ้าหากถูกต้อง

แบบคู่ฉบับประกอบท้ายสัญญาจ้างก่อสร้าง (ประชาชน)
.....

| | | | | | |
|--|------------------------------------|-------------------------------|---|--------------------|--------------------------------------|
|  องค์การบริหารส่วนจังหวัดสระบุรี | | | โครงการ ก่อสร้างหลังคาคลุม ศาลากลางจังหวัดสระบุรี ตำบลตาบึง อำเภอเมืองสระบุรี จังหวัดสระบุรี | | |
| สำรวจและออกแบบ | นายสมชาย ภูมิใส นายสมชาย ภูมิใส | วิศวกร | นายสมชาย ภูมิใส นายสมชาย ภูมิใส | ผู้อำนวยการกองช่าง | นายสมชาย ภูมิใส นายกเทศมนตรีเมือง |
| เขียนแบบ | นายสมชาย ภูมิใส นายสมชาย ภูมิใส | หัวหน้าฝ่ายสำรวจ และออกแบบ | นายสมชาย ภูมิใส นายสมชาย ภูมิใส | เขียนแบบ | นายสมชาย ภูมิใส นายกเทศมนตรีเมือง |
| องค์การบริหารส่วนจังหวัดสระบุรี | | | 6 | | |

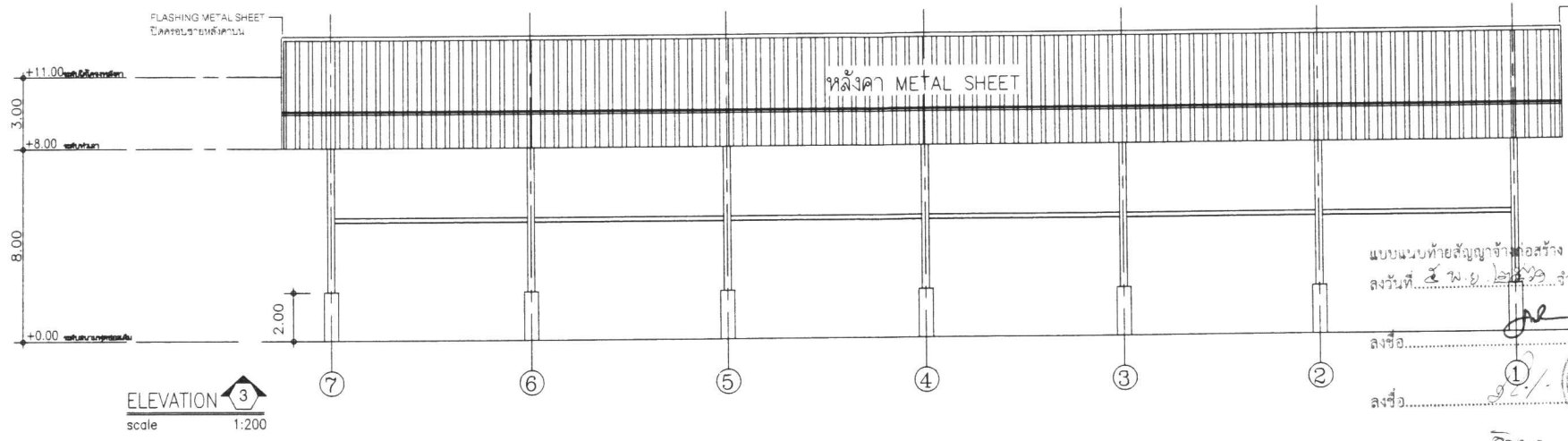

แบบแนบท้ายสัญญาจ้างก่อสร้าง เลขที่ ๒๑/๒๕๖๑
 ลงวันที่ ๕ พ.ย. ๒๕๖๑ จำนวน ๒๒ หน้า

ลงชื่อ.....
 ลงชื่อ.....
 ลงชื่อ.....
 ลงชื่อ.....

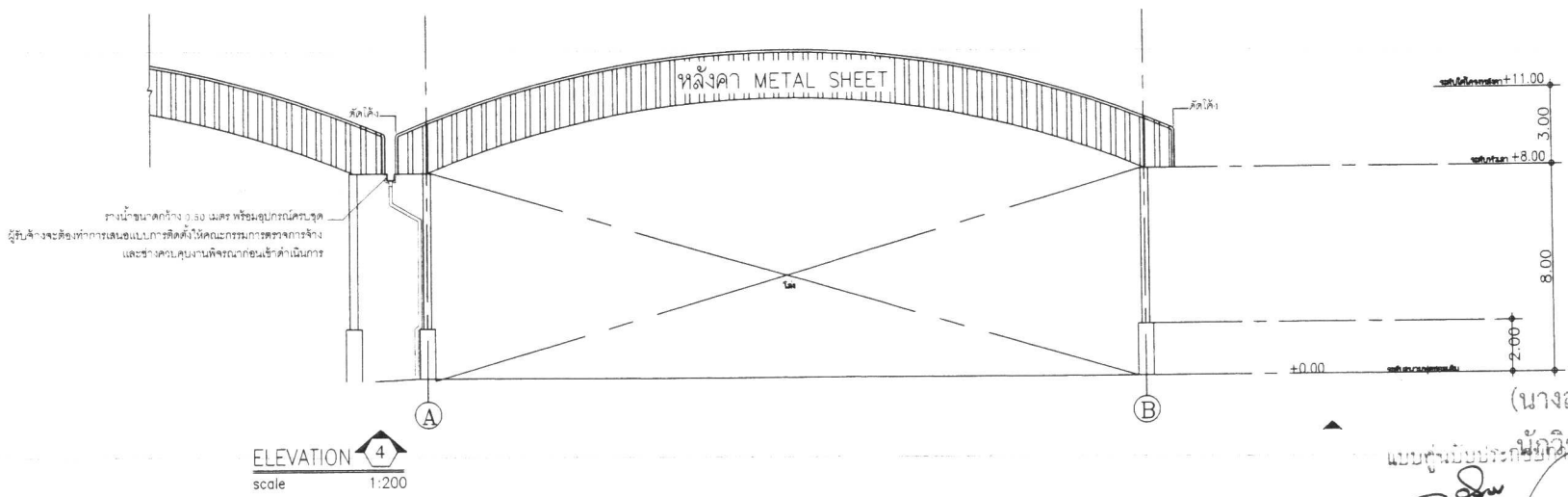

สำเนาถูกต้อง

๐๒๓

(นางสาวอัมพร ประชาชน)

แบบยื่นยื่นประกอบหลักฐานการปฏิบัติงาน

| | | | | | | |
|---------------------------------|----------------|--|-------------------------------|--|--------------------|--|
| องค์การบริหารส่วนจังหวัดสระบุรี | | | | | โครงการ | |
| | สำรวจและออกแบบ | นายสมชาย ภูมิคุ้ม นายสมชาย ภูมิคุ้ม | วิศวกร | นายสมชาย ภูมิคุ้ม นายสมชาย ภูมิคุ้ม | ผู้อำนวยการกองช่าง | นายสมชาย ภูมิคุ้ม นายสมชาย ภูมิคุ้ม |
| | เขียนแบบ | นายสมชาย ภูมิคุ้ม นายสมชาย ภูมิคุ้ม | หัวหน้าฝ่ายสำรวจ และออกแบบ | นายสมชาย ภูมิคุ้ม นายสมชาย ภูมิคุ้ม | ผู้เขียนแบบ | นายสมชาย ภูมิคุ้ม นายสมชาย ภูมิคุ้ม |
| องค์การบริหารส่วนจังหวัดสระบุรี | | | | | วันที่ 7 | |

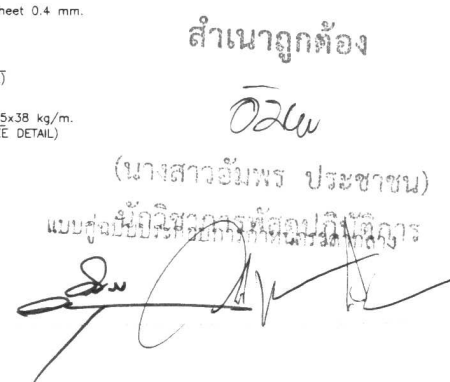
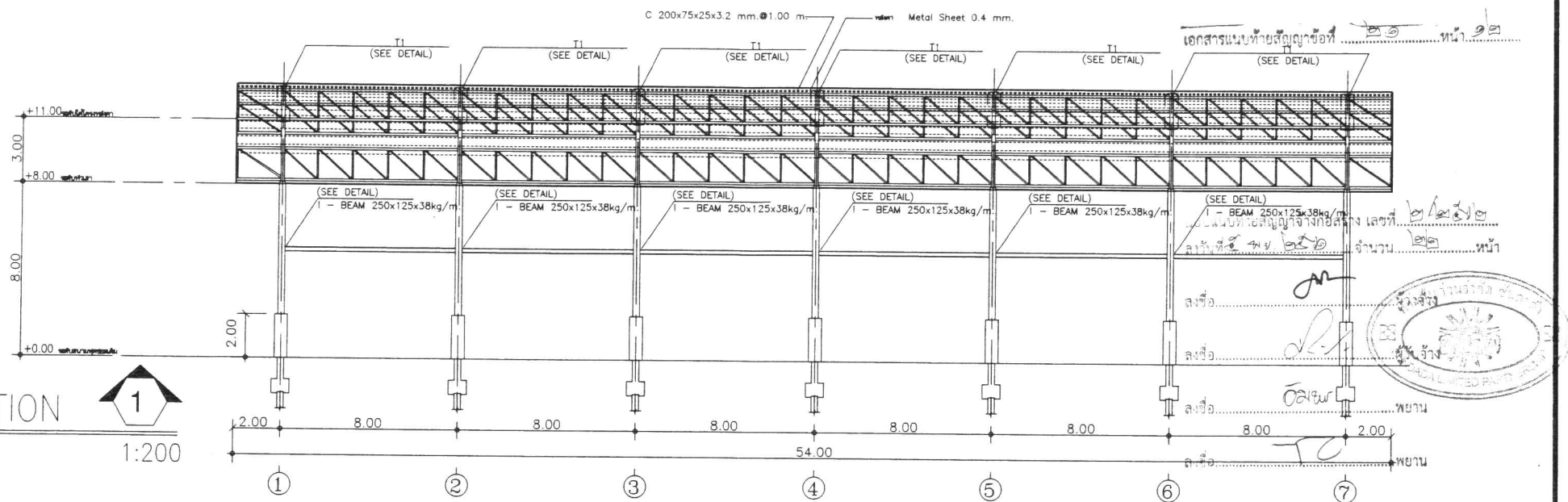

ເປັນພະ

หัวหน้าฝ่ายตำรวจ

| | |
|--|--|
| | |
|--|--|

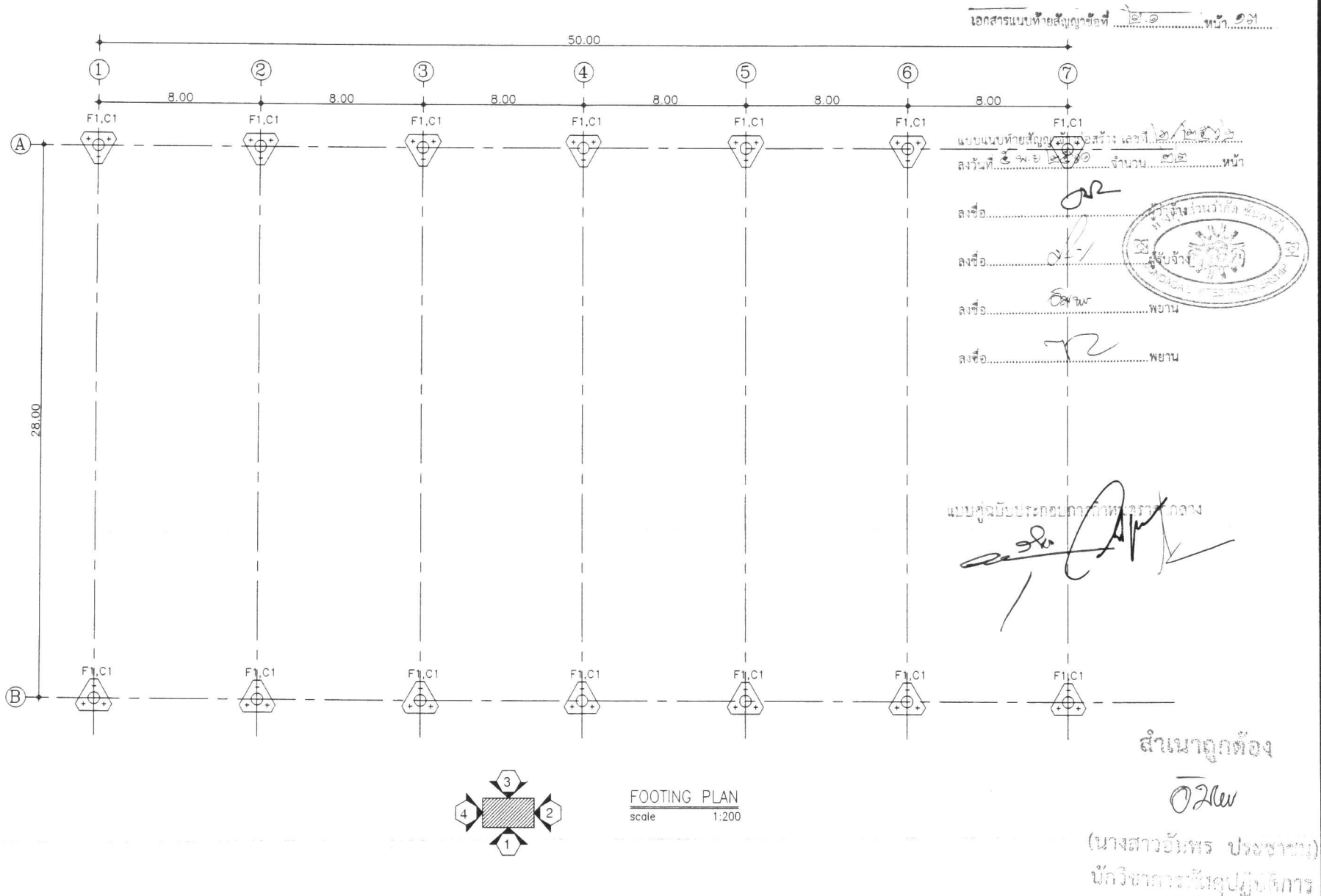

| | | | | | | |
|---|---------------------------------|--------------------------------|-------------------------------|--------------------------------|--------------------------------|--------------------------------|
|  องค์การบริหารส่วนจังหวัดสระบุรี | องค์การบริหารส่วนจังหวัดสระบุรี | | | | | โครงการ |
| | สำรวจและออกแบบ | นายสมชาย ภูมิ นายสมชาย ภูมิ | วิศวกร | นายสมชาย ภูมิ นายสมชาย ภูมิ | ผู้อำนวยการกองช่าง | นายสมชาย ภูมิ นายสมชาย ภูมิ |
| | เขียนแบบ | นายสมชาย ภูมิ นายสมชาย ภูมิ | หัวหน้าฝ่ายสำรวจ และออกแบบ | นายสมชาย ภูมิ นายสมชาย ภูมิ | นายสมชาย ภูมิ นายสมชาย ภูมิ | นายสมชาย ภูมิ นายสมชาย ภูมิ |
| 9 | | | | | | หน้า 9 |

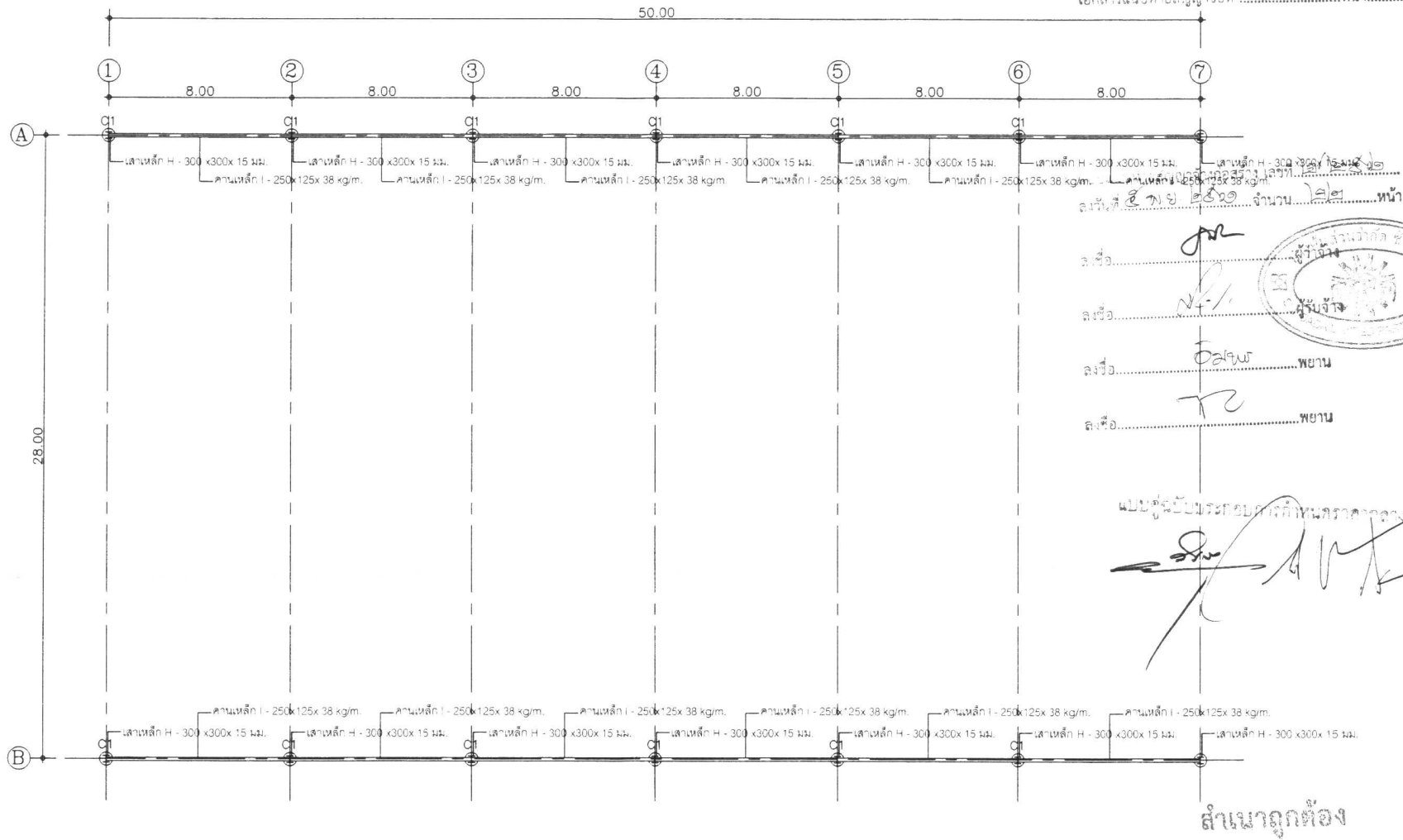

សំណួរទី១២

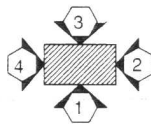

COLUMN,BEAM PLAN
scale 1:200

Ozawa
(มหาวิทยาลัยเกษตรศาสตร์)
ผู้อำนวยการศูนย์วิจัยและพัฒนา



องค์การบริหารส่วนจังหวัดสระบุรี

องค์การบริหารส่วนจังหวัดสระบุรี

[illegible]

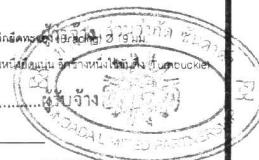

— เหล็กยึดตะแคง (Bracing) 2 19 มม.
ข้างหนึ่งยึดแน่น อีกข้างหนึ่งใช้ขันตึง (Turnbuckle)

025a

~~บันทึกการนัดพบผู้ปกครอง~~

แบบฟอร์มประกอบรายการหนี้สูญ



องค์การบริหารส่วนจังหวัดสระบุรี

โครงการ

ข้อสรุปหลังการสนทนา: สหภาพเกษตรบอล ภายใต้สมาคมผู้พิทักษ์การผลิตรายละสวน
ตำบลตาเวียง อำเภอเมืองสระบุรี จังหวัดสระบุรี

วิบูลย์

หัวน้ำฝ้ายสำโรง
และออกแบบ

นายอำเภอ ๒ คน
 ๑. นายอำเภอเมือง
 ๒. นายอำเภอเมือง

| | |
|--|---------|
| | 4.2.1.1 |
|--|---------|

100

11

Not to be used

แบบแนบท้ายสัญญาจ้างก่อสร้าง เลขที่ ๒/๒๕๖๒
ฉบับที่ ๕๓๖ ๒๕๖๒ จำนวน ๒๑ หน้า

ลงชื่อ.....
ลงชื่อ.....
ลงชื่อ.....
ลงชื่อ.....

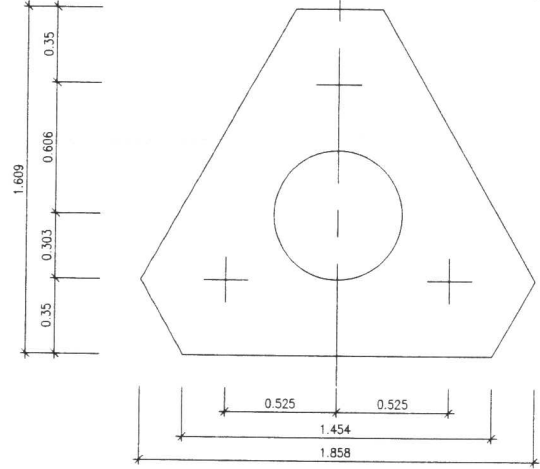
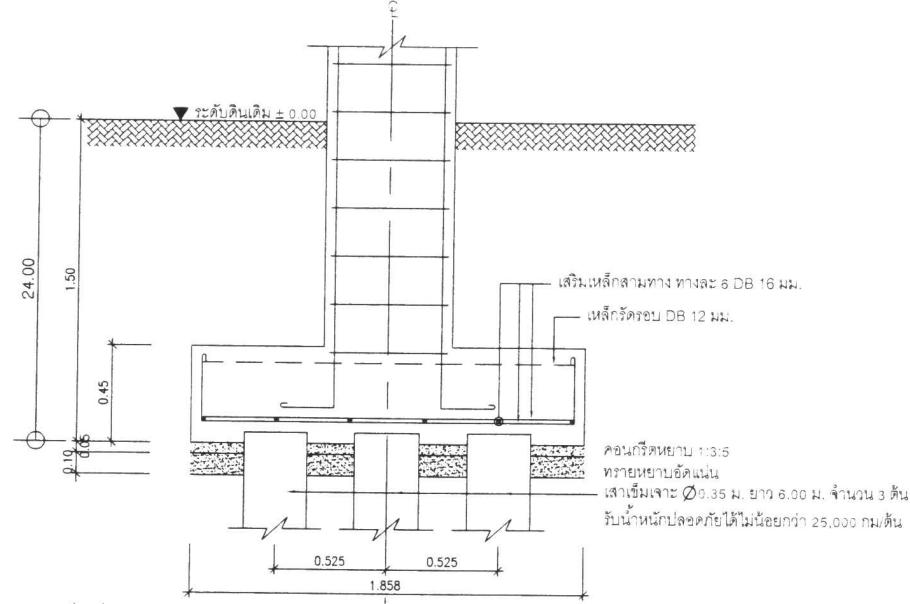
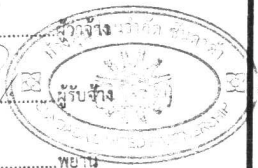

แบบขยายฐานราก, ตอม่อ

SCALE 1:20

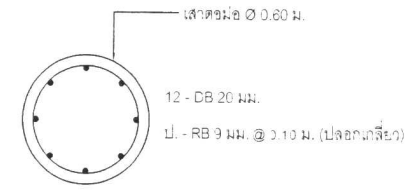

แบบขยายเสา

SCALE 1:25

แบบตู้รับประปา

ลงชื่อ.....
ลงชื่อ.....
ลงชื่อ.....

สำเนาถูกต้อง

อ.ว.น

(นางสาวอัมพร ประชาชน)



| องค์การบริหารส่วนจังหวัดสระบุรี | | | | | |
|---------------------------------|----------------------------------|-------------------------------|----------------------------------|-----------------------|----------------------------------|
| สำรวจและออกแบบ | นายสมชาย งามใส นายสมชาย งามใส | วิศวกร | นายสมชาย งามใส นายสมชาย งามใส | ผู้อำนวยการกองช่าง | นายสมชาย งามใส นายสมชาย งามใส |
| เขียนแบบ | นายสมชาย งามใส นายสมชาย งามใส | หัวหน้าฝ่ายสำรวจ และออกแบบ | นายสมชาย งามใส นายสมชาย งามใส | รองผู้อำนวยการกองช่าง | นายสมชาย งามใส นายสมชาย งามใส |
| 12 | | | | | 12 |

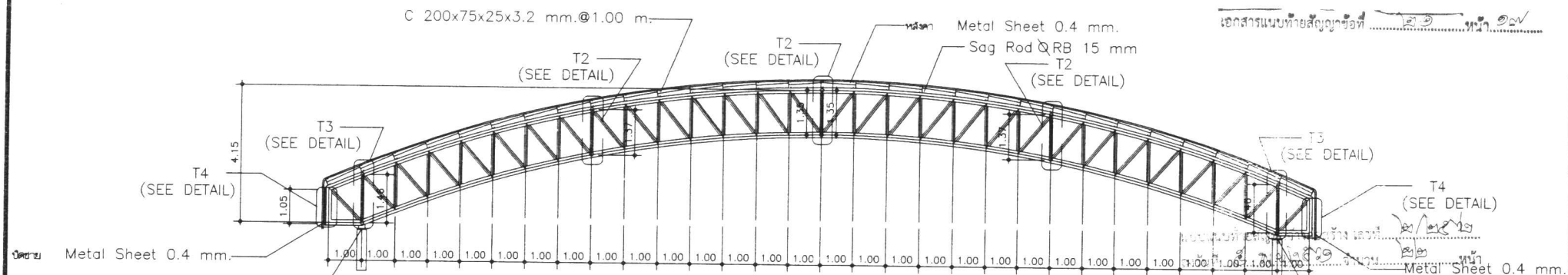

ROLLER SUPPORT
(SEE DETAIL)

DETAIL TRUSS T1

SCALE 1:125

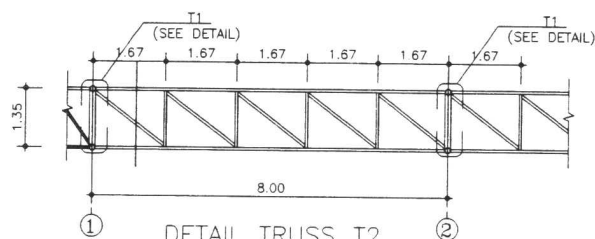

DETAIL TRUSS T2

SCALE 1:125

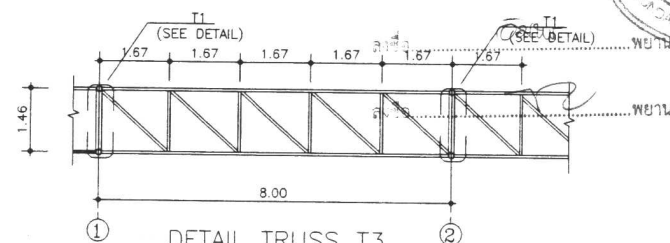

DETAIL TRUSS T3

SCALE 1:125

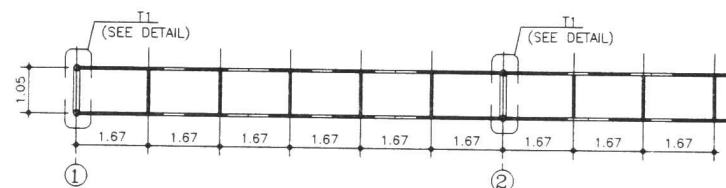

DETAIL TRUSS T4

SCALE 1:125

| TRUSS No. | UPPER CHORT | LOWWER CHORT | VERTICAL | WEB |
|-----------|-------------------|-------------------|-------------------|-------------------|
| T1 | CARBON STEEL PIPE | CARBON STEEL PIPE | CARBON STEEL PIPE | CARBON STEEL PIPE |
| | Ø 6"x3.2 mm. | Ø 6"x3.2 mm. | Ø 4"x3.2 mm. | Ø 4"x3.2 mm. |
| T2 | CARBON STEEL PIPE | CARBON STEEL PIPE | VERTICAL | CARBON STEEL PIPE |
| | Ø 2"x3.2 mm. | Ø 2"x3.2 mm. | Ø 11/2"x3.2 mm. | Ø 11/2"x2.3 mm. |
| T3 | CARBON STEEL PIPE | CARBON STEEL PIPE | VERTICAL | CARBON STEEL PIPE |
| | Ø 2"x3.2 mm. | Ø 2"x3.2 mm. | Ø 11/2"x3.2 mm. | Ø 11/2"x2.3 mm. |
| T4 | RECTANGULAR TUBE | RECTANGULAR TUBE | RECTANGULAR TUBE | ———— |
| | Ø 2"x4 "x3.2 mm. | Ø 2"x4 "x3.2 mm. | Ø 1"x2"x3.2 mm. | ———— |

สำเนาถูกต้อง

025a

(นางสาวอัมพร ประชาทิม)

นักวิชาการพัสดปลิขิตการ

แบบฉบับประกอบคำทูลเกล้าฯ ถวาย



องค์การบริหารส่วนจังหวัดสระบุรี

องค์การบริหารส่วนจังหวัดสระบุรี

100

ข้อมูลตัวบุคคล: ส่วนบอสเบตบอล ภายในส่วนกีฬาองค์การบริหารส่วนจังหวัดสระบุรี
ตำบลตาเื่อง อำเภอเมืองสระบุรี จังหวัดสระบุรี

สำรวจและออกแบบ

นายแพทย์ ตรี
นายแพทย์ ตรี

วิธีการ

ผู้อำนวยการกองช่าง

นายอำเภอ กิ่งก้อง
นายก อบจ.น่าน

សេចក្តីសម្រេច

மாண்புமிகு கருவாளி
மாண்புமிகு கருவாளி

ทัศนีย์ฉายา

| | |
|---------------|--|
| ชื่อผู้ใช้งาน | |
|---------------|--|

| | |
|--|--------------|
| | |
| | NOT TO SCALE |

13

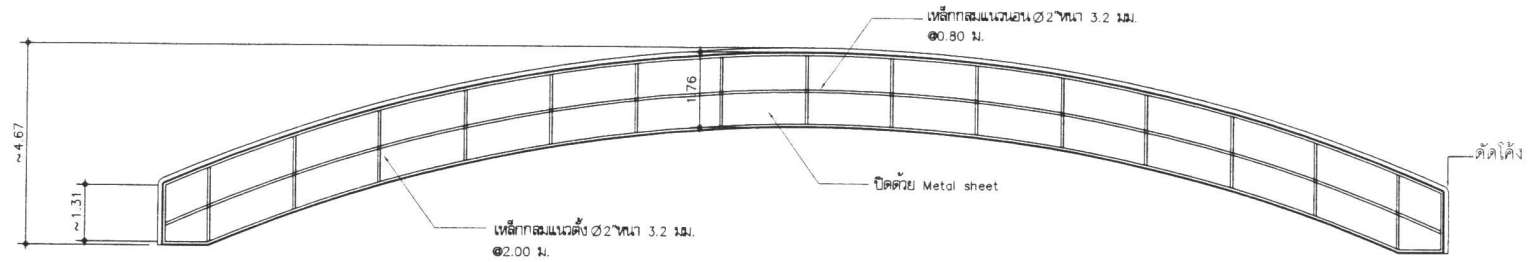

ขยายปัดจั่ว
มาตราส่วน 1:100

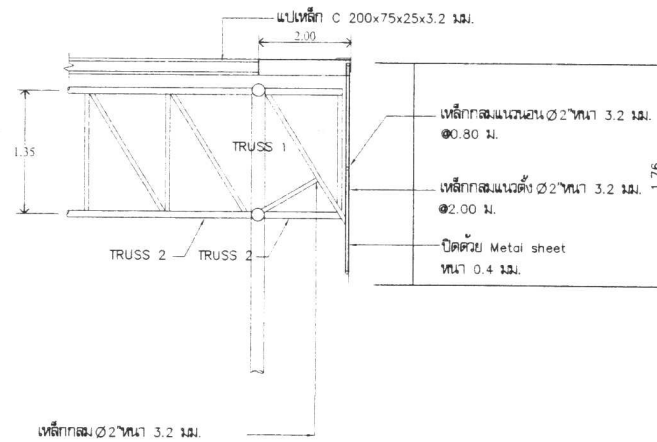

ขยายโครงเหล็กค้ำยันปัดจั่ว
มาตราส่วน 1:50

แบบแนบท้ายสัญญาจ้างก่อสร้าง เลขที่ ๒๒๖/๒๕๖๒
ลงวันที่ ๕ พ.ย. ๒๕๖๒ จำนวน ๒๕ หน้า

ชื่อ.....
ชื่อ.....
ชื่อ.....
ชื่อ.....

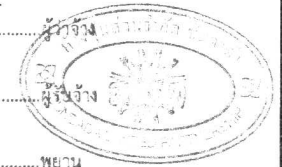

แบบสรุปประกอบคำขอเสนอราคาจ้าง

[Signature]

สำเนาถูกต้อง
[Signature]

(นางสาวอัมพร ประชาชน)
ผู้อำนวยการปฏิบัติการ

| | | | | | |
|---|--------------------|---------------------------|-----------------------|--------------------|--------------------|
|  องค์การบริหารส่วนจังหวัดสระบุรี | | | โครงการ | | |
| องค์การบริหารส่วนจังหวัดสระบุรี | | | ก่อสร้างและติดตั้ง... | | |
| สำรวจและออกแบบ | <i>[Signature]</i> | วิศวกร | <i>[Signature]</i> | ผู้อำนวยการกองช่าง | <i>[Signature]</i> |
| เขียนแบบ | <i>[Signature]</i> | หัวหน้าฝ่ายสำรวจและออกแบบ | <i>[Signature]</i> | ช่างเขียน | <i>[Signature]</i> |
| 14 | | | 14 | | |

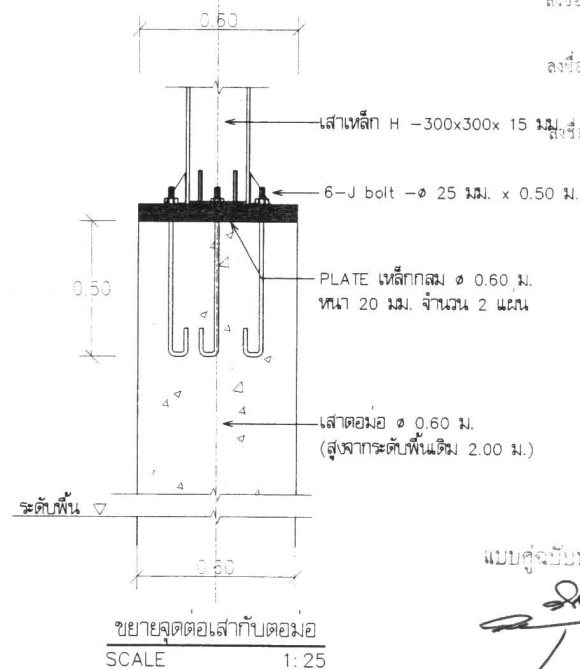
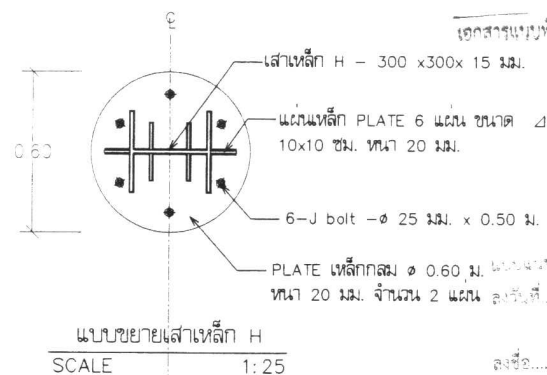

เอกสารแนบท้ายสัญญาข้อที่ ๒๖ หน้า ๑๙

๒๒

ชื่อ.....
 นามสกุล.....
 เลขที่.....
 ชั้น.....
 โรงเรียน.....
 จังหวัด.....

แบบฟอร์มบัญชีประกอบงบการเงิน

สำเนาถูกต้อง

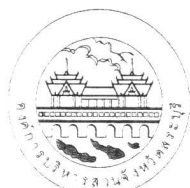
 $\hat{0.21u}$ 

องค์การบริหารส่วนจังหวัดสระบุรี

องค์การบริหารส่วนจังหวัดสระบุรี

โครงการ

(นางสาวอัมพร ประชาชน)

ตำบลตัวเมือง อำเภอเมืองสุราษฎร์ธานี จังหวัดสุราษฎร์ธานี

ตำบลเมืองเก่า อำเภอเมืองสุพรรณบุรี จังหวัดสุพรรณบุรี

สำรอกและออกแบบ

นายพิษณุ บุญใส
นายก อบจ.ตาก

วิธีการ

 1970

ผู้อำนวยการกองช่าง

นายอำเภอ เชียง
กรมการปกครอง

เขียนแบบ

10/10/1944

และออกแบบ

100

18/06/2015

| | |
|--|--|
| | |
| | |

15

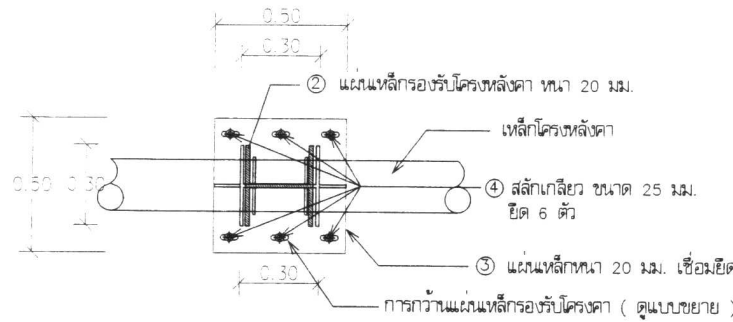

รายละเอียด Plate หัวเสา

รายละเอียด ROLLER SUPPORT

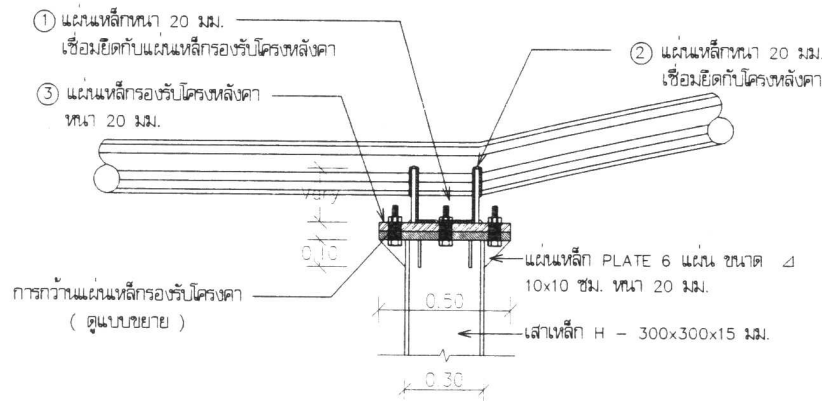

ขยายแผ่นเหล็กหัวเสา
SCALE 1:20

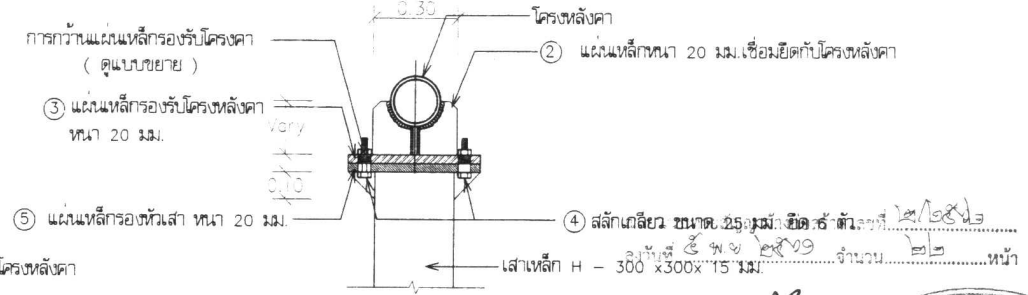

รายละเอียด ROLLER SUPPORT



แบบขยายการก๊วแน่นเหล็กกับโครงคาน

สำเนาถูกต้อง

โอว

(นางสาวอัมพร ประชาชน)

| | | | | | | | |
|--|---------------------------------|-------------------|---------------------------|-------------------|----|--------------------|----|
| <p>องค์การบริหารส่วนจังหวัดสระบุรี</p> | องค์การบริหารส่วนจังหวัดสระบุรี | | | | | โครงการ | |
| | สำรวจและออกแบบ | นายวิชาญ นามะนิมา | วิศวกร | นายวิชาญ นามะนิมา | | ผู้อำนวยการกองช่าง | |
| | เขียนแบบ | นายวิชาญ นามะนิมา | หัวหน้าฝ่ายสำรวจและออกแบบ | นายวิชาญ นามะนิมา | | วิศวกร | |
| | 16 | | 16 | | 16 | | 16 |

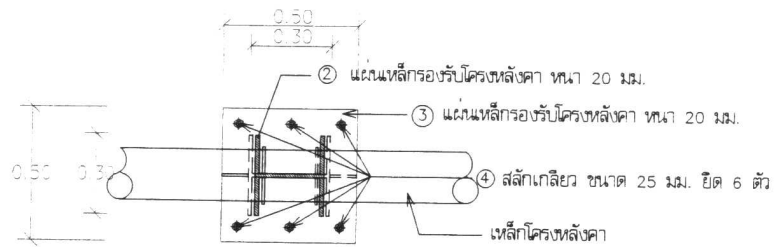

รายละเอียด Plate หัวเสา
รายละเอียด HINGE SUPPORT

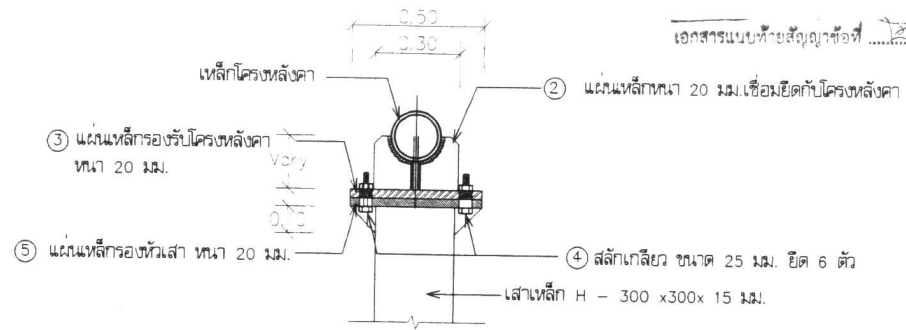

รายละเอียด HINGE SUPPORT

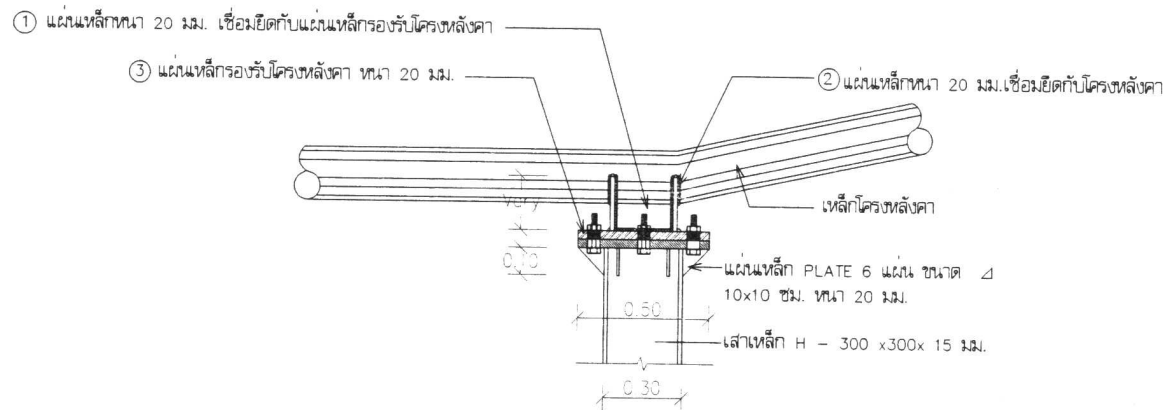

ขยายแผ่นเหล็กหัวเสา
SCALE 1:20

เอกสารแบบท้ายสัญญาข้อที่ ๒๑ หน้า ๒๑

แบบแบบท้ายสัญญาจ้างก่อสร้าง เลขที่ ๒๒/๒๕๖๒
ลงวันที่ ๔ พ.ย. ๒๕๖๒ จำนวน ๒๒ หน้า

ลงชื่อ.....
ลงชื่อ.....
ลงชื่อ.....
ลงชื่อ.....



แบบคู่ฉบับประกอบการทำงานโครงการ
.....
.....

สำเนาถูกต้อง

อ.อ.อ.

(นางสาวอัมพร ประชาชน)

| | | | | | | |
|--|---------------------------------|---------------------------|------------------------|--|------------------------|------------------------|
|  องค์การบริหารส่วนจังหวัดสระบุรี | องค์การบริหารส่วนจังหวัดสระบุรี | | | โครงการ..... นักวิชาการพัฒนาปฏิบัติการ | | |
| | สำรวจและออกแบบ | นายสมชาย ใจดี | วิศวกร | นายสมชาย ใจดี | ผู้อำนวยการกองช่าง | นายสมชาย ใจดี |
| เขียนแบบ | นายสมชาย ใจดี | หัวหน้าฝ่ายสำรวจและออกแบบ | นายสมชาย ใจดี | นายสมชาย ใจดี | นายสมชาย ใจดี | นายสมชาย ใจดี |

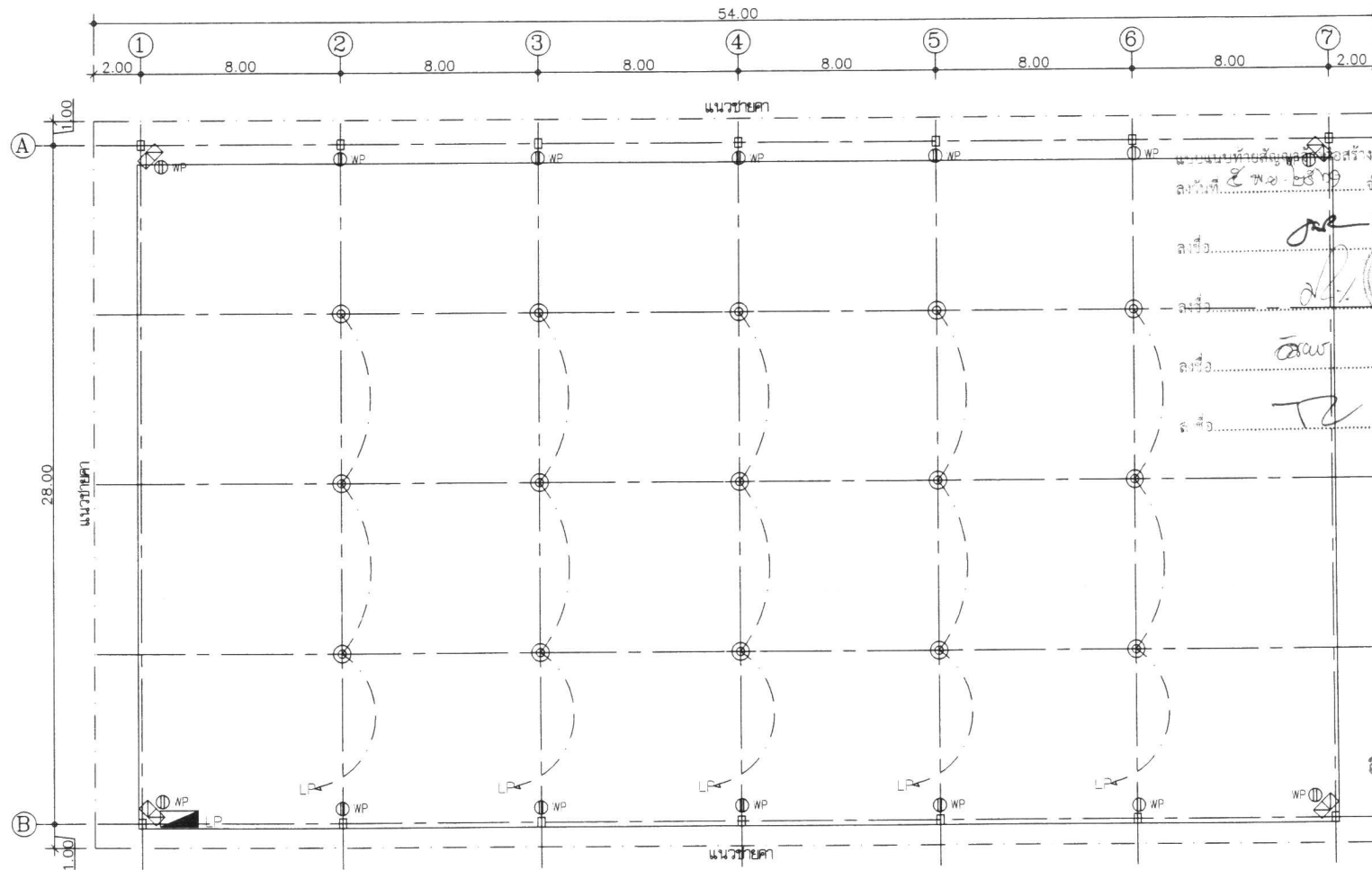

แบบแปลนท้ายสัญญาข้อที่ ๒๒ หน้า ๒๒
ลงวันที่ ๕ พ.ย. ๒๕๖๓ จำนวน ๒๒ หน้า

ลงชื่อ.....
ลงชื่อ.....
ลงชื่อ.....
ลงชื่อ.....

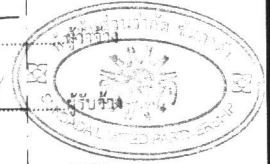

ถ้าเนาถูกต้อง

(นางสาวอัมพร ปรมราชชน)

แบบแปลนท้ายสัญญาข้อที่ ๒๒ หน้า ๒๒

| ตัวอย่าง | สัญลักษณ์งานระบบ ไฟฟ้า |
|----------|--|
| ⊕ WP | Duplex Receptacle Outlet (WATER PROOF) |
| ⊕ | Metalhalight 250 Watt ชนิดแขวน |
| ⊕ | โคมไฟดัดโค้ง ขนาด 1,000 W. |
| LP | Panel Board |

LIGHTING FLOOR PLAN

scale 1:200



องค์การบริหารส่วนจังหวัดสระบุรี

| | | | | | |
|----------------|--|---------------------------|--|----------------------|--|
| สำรวจและออกแบบ | นายสมชาย ภูมิพัฒน์ นายสมชาย ภูมิพัฒน์ | วิศวกร | นายสมชาย ภูมิพัฒน์ นายสมชาย ภูมิพัฒน์ | ผู้ควบคุมการก่อสร้าง | นายสมชาย ภูมิพัฒน์ นายสมชาย ภูมิพัฒน์ |
| เขียนแบบ | นายสมชาย ภูมิพัฒน์ นายสมชาย ภูมิพัฒน์ | หัวหน้าฝ่ายสำรวจและออกแบบ | นายสมชาย ภูมิพัฒน์ นายสมชาย ภูมิพัฒน์ | ช่างเขียน | นายสมชาย ภูมิพัฒน์ นายสมชาย ภูมิพัฒน์ |

ใบเสนอราคาจ้างด้วยวิธีการประกวดราคาอิเล็กทรอนิกส์
(e-bidding) แบบท้ายสัญญาจ้างก่อสร้าง เลขที่ ๒ /๒๕๖๒
ลงวันที่ ๕ พฤศจิกายน ๒๕๖๑ จำนวน ๓ หน้า

ลงชื่อ.....ผู้ว่าจ้าง
(.....นายเรืองศักดิ์ วรหาญ.....)
ปลัดองค์การบริหารส่วนจังหวัด ปฏิบัติหน้าที่
นายกองค์การบริหารส่วนจังหวัดสระบุรี

ลงชื่อ.....ผู้รับจ้าง
(.....นายปกาศิต หลากสุขถม.....)
หุ้นส่วนผู้จัดการ



ลงชื่อ.....พยาน
(.....นางสาวอัมพร ประชาชน.....)
นักวิชาการพัสดุปฏิบัติการ

ลงชื่อ.....พยาน
(.....นางวารุณี จูเจ็ก.....)
นักบริหารงานการคลัง ระดับต้น

สำเนาถูกต้อง

(นางสาวอัมพร ประชาชน)
นักวิชาการพัสดุปฏิบัติการ

ใบเสนอราคาจ้างด้วยวิธีประกวดราคาอิเล็กทรอนิกส์ (e-bidding)

เรียน นายกองค์การบริหารส่วนจังหวัดสระบุรี

๑. ข้าพเจ้า ห้างหุ้นส่วนจำกัด ชันดาต้า และ ห้างหุ้นส่วนจำกัด ธนรา 888 โดย นายปกติ หลากสุขถม ผู้ลงนามข้างท้ายนี้ ได้พิจารณาเงื่อนไขต่าง ๆ ในเอกสารประกวดราคาอิเล็กทรอนิกส์ และเอกสารเพิ่มเติม (ถ้ามี) เลขที่ ๔๔/๒๕๖๑ โดยตลอดและยอมรับข้อกำหนดและเงื่อนไขนั้นแล้ว รวมทั้งรับรองว่าข้าพเจ้าเป็นผู้มีคุณสมบัติครบถ้วนตามที่กำหนดและไม่เป็นผู้ทำงานของทางราชการ

๒. ข้าพเจ้าขอเสนอที่จะทำงาน ประกวดราคาจ้างก่อสร้างก่อสร้างหลังคาคลุมสนามบาสเกตบอลภายในสนามกีฬาองค์การบริหารส่วนจังหวัดสระบุรี ต.ดาวเรือง อ.เมืองสระบุรี จ.สระบุรี ด้วยวิธีประกวดราคาอิเล็กทรอนิกส์ (e-bidding) ตามข้อกำหนดเงื่อนไขแบบรูปรายการละเอียดแห่งเอกสารประกวดราคาอิเล็กทรอนิกส์ ตามราคาค้างที่ระบุไว้ในบัญชีรายการก่อสร้างหรือใบแจ้งปริมาณและราคาแนบท้ายใบเสนอราคานี้ เป็นเงินทั้งสิ้น ๔,๓๕๐,๐๐๐.๐๐ บาท ซึ่งได้รวมภาษีมูลค่าเพิ่มตลอดจนภาษีอากรอื่นๆ และค่าใช้จ่ายทั้งปวงไว้ด้วยแล้ว

๓. คำเสนอนี้จะยืนอยู่เป็นระยะเวลา ๒๔๐ วัน นับแต่วันเสนอราคา และ องค์การบริหารส่วนจังหวัดสระบุรี อาจรับคำเสนอนี้ ณ เวลาใดก็ได้ก่อนที่จะครบกำหนดระยะเวลาดังกล่าว หรือระยะเวลาที่ได้ยื่นออกไปตามเหตุผลอันสมควรที่ องค์การบริหารส่วนจังหวัดสระบุรี ร้องขอ

๔. กำหนดเวลาส่งมอบ ข้าพเจ้ารับรองที่จะส่งมอบงานตามเงื่อนไขที่เอกสารประกวดราคาอิเล็กทรอนิกส์กำหนดไว้

๕. ในกรณีที่ข้าพเจ้าได้รับการพิจารณาให้เป็นผู้ชนะการประกวดราคาอิเล็กทรอนิกส์ ข้าพเจ้ารับรองที่จะ

๕.๑. ทำสัญญาตามแบบสัญญาจ้างแนบท้ายเอกสารการประกวดราคาอิเล็กทรอนิกส์ กับ องค์การบริหารส่วนจังหวัดสระบุรี ภายใน ๑๕ วัน นับถัดจากวันที่ได้รับหนังสือให้ไปทำสัญญา

๕.๒. มอบหลักประกันการปฏิบัติตามสัญญา ตามที่ระบุไว้ในข้อ ๓ ของเอกสารการประกวดราคาอิเล็กทรอนิกส์ ให้แก่ องค์การบริหารส่วนจังหวัดสระบุรี ก่อนหรือขณะที่ได้ลงนามในสัญญาเป็น **ผู้ชนะการประกวดราคา** ของราคาตามสัญญาที่ระบุไว้ในใบเสนอราคานี้ เพื่อเป็นหลักประกันการปฏิบัติตามสัญญาโดยถูกต้องและครบถ้วน

หากข้าพเจ้าไม่ปฏิบัติตามที่ระบุไว้ข้างต้นนี้ ข้าพเจ้ายอมให้ องค์การบริหารส่วนจังหวัดสระบุรี ริบหลักประกันการเสนอราคาหรือเรียกจูงจากผู้ออกหนังสือคำประกัน รวมทั้งยึดข้อ **ใช้ค่าเสียหายได้** (นางสาวอัมพร ประชาชน) มีแก่ องค์การบริหารส่วนจังหวัดสระบุรี และ องค์การบริหารส่วนจังหวัดสระบุรี มีสิทธิจะให้ผู้เสนอราคา **รายอื่นเป็นผู้** ประกวดราคาได้หรือองค์การบริหารส่วนจังหวัดสระบุรี อาจเรียกประกวดราคาใหม่ก็ได้ **สำเนาถูกต้อง**

๖. ข้าพเจ้ายอมรับว่า องค์การบริหารส่วนจังหวัดสระบุรี ไม่มีความผูกพันที่จะรับคำเสนอนี้ หรือใบเสนอราคาใดๆ รวมทั้งไม่ต้องรับผิดชอบในค่าใช้จ่ายใด ๆ อันอาจเกิดขึ้นในการที่ข้าพเจ้าได้เข้าเสนอราคา **(นางสาวอัมพร ประชาชน)**

๗. เพื่อเป็นหลักประกันในการปฏิบัติโดยถูกต้อง ตามที่ได้ทำความเข้าใจและ **ตามวิธีผูกพันผู้ชนะการ** เสนอนี้ ข้าพเจ้ามอบ - เพื่อเป็นหลักประกันการเสนอราคาเป็นเงินจำนวน - บาท มาพร้อมนี้

๘. ข้าพเจ้าได้ตรวจทานตัวเลขและตรวจสอบเอกสารต่าง ๆ ที่ได้ยื่นพร้อมใบเสนอราคานี้โดยละเอียดแล้ว และเข้าใจดีว่า องค์การบริหารส่วนจังหวัดสระบุรี ไม่ต้องรับผิดชอบใด ๆ ในความผิดพลาด หรือ ตกหล่น

(ลงชื่อ).....ประธานคณะกรรมการ

(ลงชื่อ).....กรรมการ

(ลงชื่อ).....กรรมการ

๙. ใบเสนอราคานี้ได้ยื่นเสนอโดยบริษัทผู้ยุติธรรม และปราศจากกลฉ้อฉล หรือการสมรู้ร่วมคิดกัน

โดยไม่ชอบด้วยกฎหมายกับบุคคลใดบุคคลหนึ่ง หรือหลายบุคคล หรือกับห้างหุ้นส่วน บริษัทใด ๆ ที่ได้ยื่นเสนอราคา
ในคราวเดียวกัน

เสนอมา ณ วันที่ ๑๗ กันยายน พ.ศ. ๒๕๖๑

(นายปกาศิต หลากสุขถม)

หุ้นส่วนผู้จัดการ

ใบเสนอราคาเลขที่ 6109160038159

รหัสอ้างอิง OTP pvav

เลขประจำตัวผู้เสียภาษี D๘๘๘๘๘๘๘๘๘๘๐๐๑

สำเนาถูกต้อง



(นางสาวอัมพร ประชาชน)

นักวิชาการพัสดุปฏิบัติการ

(ลงชื่อ).....ประธานคณะกรรมการ

(ลงชื่อ).....กรรมการ

(ลงชื่อ).....กรรมการ

สำเนาถูกต้อง

(นางสาวอัมพร ประชาชน)

นักวิชาการพัสดุปฏิบัติการ

ใบแจ้งปริมาณงานและราคาแนบท้ายสัญญาจ้างก่อสร้าง เลขที่ ๒ /๒๕๖๒
ลงวันที่ ๕ พฤศจิกายน ๒๕๖๑ จำนวน ๖ หน้า

ลงชื่อ.....ผู้ว่าจ้าง
(.....นายเรืองศักดิ์ วรรณ.....)
ปลัดองค์การบริหารส่วนจังหวัด ปฏิบัติหน้าที่
นายกองค์การบริหารส่วนจังหวัดสระบุรี

ลงชื่อ.....ผู้รับจ้าง
(.....นายปกาศิต หลากสุขถม.....)
หุ้นส่วนผู้จัดการ



ลงชื่อ.....พยาน
(.....นางสาวอัมพร ประชาชน.....)
นักวิชาการพัสดุปฏิบัติการ

ลงชื่อ.....พยาน
(.....นางวารุณี จูเจ็ก.....)
นักบริหารงานการคลัง ระดับต้น

สำเนาถูกต้อง

(นางสาวอัมพร ประชาชน)
นักวิชาการพัสดุปฏิบัติการ

คณะกรรมการกำหนดราคากลาง ตามคำสั่งองค์การบริหารส่วนจังหวัดสระบุรี ที่ 82/2561 ลงวันที่ 16 กุมภาพันธ์ 2561

แบบสรุปราคางานก่อสร้าง

ส่วนราชการ กองช่าง องค์การบริหารส่วนจังหวัดสระบุรี

โครงการ ก่อสร้างหลังคาคลุมสนามบาสเกตบอล

สถานที่ บริเวณภายในสนามกีฬาองค์การบริหารส่วนจังหวัดสระบุรี

ประมาณราคาโดย ห้างหุ้นส่วนจำกัด ชันดาต้า และ ห้างหุ้นส่วนจำกัด ธนรา 888

ประมาณราคาราคาเมื่อวันที่ 17 กันยายน 2561

ใช้ราคาวัสดุอ้างอิง สระบุรี เดือน

มิถุนายน

2561

ใช้ราคาวัสดุอ้างอิง กทม. เดือน

มิถุนายน

2561

| ลำดับที่ | รายการ | รวม ค่างานต้นทุน (บาท) | Factor F | รวม ค่าก่อสร้าง (บาท) | หมายเหตุ |
|----------|--|------------------------------|----------|------------------------------|--|
| 1 | ประเภทงานอาคาร | 3,701,987.39 | 1.1700 | 4,331,325.24 | Factor F |
| 2 | ค่าใช้จ่ายพิเศษ - รถเข็นยกหลังคาติดตั้ง | 64,000.00 | 1.0000 | 64,000.00 | - ดอกเบี้ยเงินกู้ 6% - ภาษี 7% - เงินล่วงหน้าจ่าย 0% - เงินประกันผลงานหัก 0% - พื้นที่ปกติ |
| สรุป | รวมค่าก่อสร้างเป็นเงิน คิดเป็นเงินประมาณ (ตัวอักษร) (สี่ล้านสามแสนห้าหมื่นบาทถ้วน) | | | 4,395,325.24 4,350,000.00 | |

หมายเหตุ จีราคากลางแล้วได้รวมภาษีมูลค่าเพิ่มเรียบร้อยแล้ว

(ลงชื่อ)

(นายปกาศิต หลากสุขถม)

หุ้นส่วนผู้จัดการ ฯ

(ลงชื่อ)

(นายธราภัทร ธนอัศริน)

หุ้นส่วนผู้จัดการ ฯ

ผู้เสนอราคา/ร่วมค้า

สำเนาถูกต้อง

(นางสาวอัมพร ประชาชน)
นักวิชาการพัสดุปฏิบัติการ

(ลงชื่อ).....ประธานคณะกรรมการ

(ลงชื่อ).....กรรมการ

(ลงชื่อ).....กรรมการ

(นางสาวอัมพร ประชาชน)

นักวิชาการพัสดุปฏิบัติการ

ใบสรุปกำหนดราคากลางจ้างเหมาทำการก่อสร้างอาคาร
กองช่าง องค์การบริหารส่วนจังหวัดสระบุรี
งบประมาณประจำปี 2561

โครงการ ก่อสร้างหลังคาคลุมสนามบาสเกตบอล

สถานที่ บริเวณภายในสนามกีฬาองค์การบริหารส่วนจังหวัดสระบุรี

ประมาณราคาโดย ห้างหุ้นส่วนจำกัด ชันดาต้า และ ห้างหุ้นส่วนจำกัด ธนรา 888

ประมาณราคาเมื่อวันที่ 17 กันยายน 2561

28.76

| รายการ | จำนวนวัสดุ/ราคา วัสดุ | | | | จำนวนค่าแรง | | รวมค่าวัสดุ และค่าแรง |
|----------------------------------|-----------------------|-------|----------------|-------------|------------------|-----------|--------------------------|
| | จำนวน | หน่วย | ราคา/ หน่วย | รวมค่าวัสดุ | ค่าแรง/ หน่วย | รวมค่าแรง | |
| งานรื้อถอนพื้นเดิม | | | | | | | |
| งานขุดเจาะพื้น คสล.เดิม | 180.00 | ตร.ม | - | - | 72.56 | 13,060.80 | 13,060.80 |
| พร้อมขนทิ้ง | | | | | | | |
| งานโครงสร้าง | | | | | | | |
| เสาเข็มเจาะ Ø 0.35 ม.ยาว 6.00 ม. | 42.00 | ต้น | 8,500.00 | 357,000.00 | - | - | 357,000.00 |
| สกรัดเสาเข็มเจาะ Ø 0.35 ม. | 42.00 | ต้น | - | - | 350.00 | 14,700.00 | 14,700.00 |
| ขุดและถมกลับ | 158.00 | ลบ.ม. | - | - | 125.00 | 19,750.00 | 19,750.00 |
| ทรายหยาบ | 7.00 | ลบ.ม. | 455.61 | 3,189.27 | 99.00 | 693.00 | 3,882.27 |
| คอนกรีต หยาบ 180 ksc | 6.00 | ลบ.ม. | 1,761.69 | 10,570.14 | 98.00 | 2,388.00 | 12,958.14 |
| คอนกรีต โครงสร้าง 240 ksc. | 30.00 | ลบ.ม. | 1,836.45 | 55,093.50 | 1498.00 | 44,350.00 | 99,443.50 |
| เหล็ก DB Ø 20 มม. | 1.470 | ตัน | 20,355.14 | 29,922.05 | 2,900.00 | 4,263.00 | 34,185.05 |
| เหล็ก DB Ø 16 มม. | 1.190 | ตัน | 20,373.83 | 24,244.85 | 3,300.00 | 3,927.00 | 28,171.85 |
| เหล็ก DB Ø 12 มม. | 0.100 | ตัน | 20,542.06 | 2,054.20 | 3,300.00 | 3,384.00 | 5,438.20 |
| เหล็ก RB Ø 9 มม. | 0.350 | ตัน | 21,327.11 | 7,464.48 | 4,100.00 | 8,999.48 | 16,463.96 |
| ลวดผูกเหล็ก | 93.30 | กก. | 43.23 | 4,033.35 | (ลงชื่อ)..... | | 4,033.35 |
| ไม้แบบ | 46.80 | ลบ.ฟ | 565.42 | 26,461.65 | (ลงชื่อ)..... | | 26,461.65 |
| ไม้คร่า (คิด 30%) ของไม้แบบ | 14.04 | ตร.ม. | 570.00 | 8,004.06 | (ลงชื่อ)..... | | 8,004.06 |
| ค่าแรงประกอบไม้แบบคิด100% | 58.50 | ตร.ม. | - | - | 133.00 | 7,780.50 | 7,780.50 |

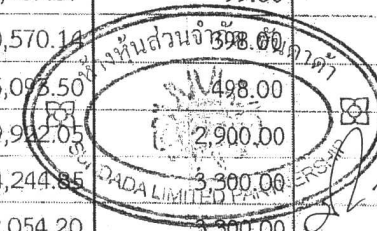

(นางสาวอัมพร ประชาชน)
นักวิชาการพัสดุปฏิบัติการ
ประธานคณะกรรมการ
.....
(นางสาวอัมพร ประชาชน)
นักวิชาการพัสดุปฏิบัติการ

ใบสรุปกำหนดราคากลางจ้างเหมาทำการก่อสร้างอาคาร
กองช่าง องค์การบริหารส่วนจังหวัดสระบุรี
งบประมาณประจำปี 2561

เอกสารแนบท้ายสัญญาข้อที่ ๒-๓ หน้า ๔

โครงการ ก่อสร้างหลังคาคลุมสนามบาสเกตบอล

สถานที่ บริเวณภายในสนามกีฬาองค์การบริหารส่วนจังหวัดสระบุรี

ประมาณราคาโดย ห้างหุ้นส่วนจำกัด ชันดาต้า และ ห้างหุ้นส่วนจำกัด ธนรา 888

ประมาณราคาราคาเมื่อวันที่ 17 กันยายน 2561

28.76

| รายการ | จำนวนวัสดุ/ราคาวัสดุ | | | | จำนวนค่าแรง | | รวมค่าวัสดุ และค่าแรง |
|----------------------------------|----------------------|-------|-----------|-------------|---------------|---------------|--------------------------|
| | จำนวน | หน่วย | ราคา/ | รวมค่าวัสดุ | ค่าแรง/ | รวมค่าแรง | |
| - ตะปู | 11.70 | กก | 56.07 | 656.01 | - | - | 656.01 |
| - แบบกระดาดเสากลม 0.60*2 ม. | 14.00 | ชุด | 2,400.00 | 33,600.00 | 300.00 | 4,200.00 | 37,800.00 |
| - ซ่อมพื้นคสล.หนา 0.15 ม. | 130.00 | ตร.ม | 369.00 | 47,970.00 | - | - | 47,970.00 |
| +wire mesh 4 mm.@ 0.20 m.# | | | | | | | |
| งานโครงหลังคา | | | | | | | |
| - เหล็ก Ø 6" หนา 4.5 มม. | 90.00 | ท่อน | 2,200.00 | 198,000.00 | - | - | 198,000.00 |
| - เหล็ก Ø 4" หนา 3.2 มม. | 95.00 | ท่อน | 1,420.00 | 134,900.00 | - | - | 134,900.00 |
| - เหล็ก Ø 2" หนา 3.2 มม. | 88.00 | ท่อน | 770.00 | 67,760.00 | - | - | 67,760.00 |
| - เหล็ก Ø 1 1/2" มม. หนา 3.2 มม. | 88.00 | ท่อน | 630.00 | 55,440.00 | - | - | 55,440.00 |
| - เหล็กกล่อง 2" x 4" หนา 3.2 มม. | 40.00 | ท่อน | 1,134.00 | 45,360.00 | (ลงชื่อ)..... | (ลงชื่อ)..... | 45,360.00 |
| - เหล็กกล่อง 1" x 2" หนา 3.2 มม. | 12.00 | ท่อน | 580.00 | 6,960.00 | (ลงชื่อ)..... | (ลงชื่อ)..... | 6,960.00 |
| C 200 x 75 x 25 x 3.2 มม. | 228.00 | ท่อน | 1,490.00 | 339,720.00 | (ลงชื่อ)..... | (ลงชื่อ)..... | 339,720.00 |
| - เหล็กยึดแป Ø 15 มม. | 0.330 | ตัน | 21,224.30 | 7,004.01 | (ลงชื่อ)..... | (ลงชื่อ)..... | 7,004.01 |
| - เหล็กยึดโครง Ø 19 มม. | 1.600 | ตัน | 21,214.95 | 33,943.92 | (ลงชื่อ)..... | (ลงชื่อ)..... | 33,943.92 |
| ชุดอุปกรณ์ Turnbuckle | 48.000 | ชุด | 350.00 | 16,800.00 | 250.00 | 12,000.00 | 28,800.00 |
| Metal sheets หลังคา, อุปกรณ์ | 1,625.00 | ตร.ม | 220.00 | 357,500.00 | 50.00 | 81,250.00 | 438,750.00 |
| - Metal sheets ปิดข้าง 2 ด้าน | 164.00 | ตร.ม | 240.00 | 39,360.00 | 70.00 | 11,480.00 | 50,840.00 |
| - Metal sheets ครอบข้าง | 67.00 | ม. | 60.00 | 4,020.00 | 50.00 | 3,350.00 | 7,370.00 |
| เหล็ก H-300x300 x 15 มม. | 14.00 | ท่อน | 15,500.00 | 217,000.00 | - | - | 217,000.00 |



ใบสรุปกำหนดราคากลางจ้างเหมาทำการก่อสร้างอาคาร
กองช่าง องค์การบริหารส่วนจังหวัดสระบุรี
งบประมาณประจำปี 2561

เอกสารแนบท้ายสัญญาข้อที่ ๒๒๓ หน้า ๕

โครงการ ก่อสร้างหลังคาคลุมสนามบาสเกตบอล

สถานที่ บริเวณภายในสนามกีฬาองค์การบริหารส่วนจังหวัดสระบุรี

ประมาณราคาโดย ห้างหุ้นส่วนจำกัด ชันดาต้า และ ห้างหุ้นส่วนจำกัด ธนรา 888

ประมาณราคาราคาเมื่อวันที่ 17 กันยายน 2561

28.76

| รายการ | จำนวนวัสดุ/วัสดุ | | | | จำนวนค่าแรง | | รวมค่าวัสดุ และค่าแรง |
|--|------------------|-------|-----------|-------------|---------------------------|------------|--------------------------|
| | จำนวน | หน่วย | ราคา / | รวมค่าวัสดุ | ค่าแรง/ | รวมค่าแรง | |
| เหล็ก i - 250x125 x 12.5 m. | 17.00 | ท่อน | 9,500.00 | 161,500.00 | - | - | 161,500.00 |
| แผ่นเหล็กหนา 20 มม. | 8.00 | แผ่น | 12,500.00 | 100,000.00 | - | - | 100,000.00 |
| J BOLT Ø 25 มม. ยาว 0.50 ม. | 84.00 | ตัว | 250.00 | 21,000.00 | 50.00 | 4,200.00 | 25,200.00 |
| น็อต Ø 25 มม. ยาว 0.05 ม. | 84.00 | ตัว | 180.00 | 15,120.00 | 50.00 | 4,200.00 | 19,320.00 |
| ค่าแรงประกอบโครงหลังคาเหล็ก | 36,500.00 | กก | - | - | 12.00 | 438,000.00 | 438,000.00 |
| ค่าแรงงานตัดโค้งหลังคา | 406.00 | ม. | - | - | 150.00 | 60,900.00 | 60,900.00 |
| งานสี | | | | | | | |
| สีน้ำมัน | 1,420.00 | ตร.ม | 40.00 | 56,800.00 | 35.00 | 49,700.00 | 106,500.00 |
| สีกันสนิม | 1,420.00 | ตร.ม | 45.00 | 63,900.00 | 35.00 | 49,700.00 | 113,600.00 |
| สีพลาสติก | 90.00 | ตร.ม | 45.00 | 4,050.00 | 35.00 | 3,150.00 | 7,200.00 |
| งานไฟฟ้า | | | | | | | |
| โคมไฟไฮเบย์ ขนาด 400 W | 15.00 | ชุด | 3,000.00 | 45,000.00 | 800.00 | 12,000.00 | 57,000.00 |
| โคมไฟฟลูออโรไลต์ ขนาด 1000 W | 4.00 | ชุด | 5,000.00 | 20,000.00 | 500.00 | 2,000.00 | 22,000.00 |
| เต้าเสียบไฟฟ้าคู่ปลั๊กกันน้ำ | 14.00 | ชุด | 350.00 | 4,900.00 | (ลงชื่อ)..... | 1,400.00 | 6,300.00 |
| ตู้ LOAD CENTER 3P 100A CIRCUIT BREAKERS 15A | 1.00 | ชุด | 12,000.00 | 12,000.00 | 1,500.00 (ลงชื่อ)..... | 1,500.00 | 13,500.00 |
| สายไฟฟ้า THW 2.5 SQ mm. | 30.00 | ม้วน | 712.62 | 21,378.60 | (ลงชื่อ)..... | 18,000.00 | 39,378.60 |
| สายไฟฟ้า THW 4.0 SQ mm. | 18.00 | ม้วน | 1,140.00 | 20,520.00 | 800.00 | 14,400.00 | 34,920.00 |
| ท่อร้อยสายไฟ EMT 1/2" x 3 ม. | 200.00 | ท่อน | 86.40 | 17,280.00 | 54.00 | 10,800.00 | 28,080.00 |

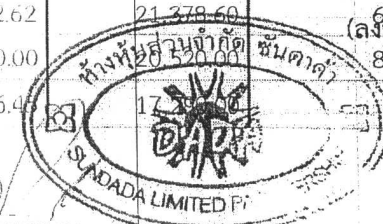
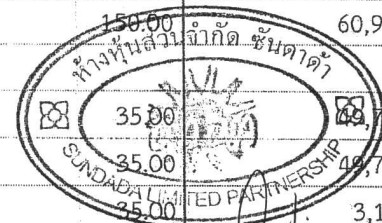

(นางสาวอัมพร ประชาชน)
นักวิชาการพัฒนาศักยภาพ
ประธานคณะกรรมการ
โครงการ
สำนักงาน
นักวิชาการพัฒนาศักยภาพ

ใบสรุปกำหนดราคากลางจ้างเหมาทำการก่อสร้างอาคาร
กองช่าง องค์การบริหารส่วนจังหวัดสระบุรี
งบประมาณประจำปี 2561

โครงการ ก่อสร้างหลังคาคลุมสนามบาสเกตบอล

สถานที่ บริเวณภายในสนามกีฬาองค์การบริหารส่วนจังหวัดสระบุรี

ประมาณราคาโดย ห้างหุ้นส่วนจำกัด ชันดาต้า และ ห้างหุ้นส่วนจำกัด ธนรา 888

ประมาณราคาราคาเมื่อวันที่ 17 กันยายน 2561

28.76

| รายการ | จำนวนวัสดุ/ราคาวัสดุ | | | | จำนวนค่าแรง | | รวมค่าวัสดุ และค่าแรง |
|-------------------------------|----------------------|-------|-----------|-------------|-------------|-----------|--------------------------|
| | ปริมาณ | หน่วย | ราคา/ | รวมค่าวัสดุ | ค่าแรง/ | รวมค่าแรง | |
| อุปกรณ์ท่อร้อยสายไฟ EMT 1/2" | 1.00 | เหมา | 5,000.00 | 5,000.00 | - | - | 5,000.00 |
| งานเชื่อมต่อไฟฟ้าเข้าสู่อาคาร | 1.00 | เหมา | 10,000.00 | 10,000.00 | - | - | 10,000.00 |
| วางระบายน้ำฝนตามแบบอบจ.สบ | 58.00 | ม. | 2,000.00 | 116,000.00 | - | - | 116,000.00 |
| งานป้าย | - | - | - | - | - | - | - |
| งานป้ายอาคาร จำนวน 1 ป้าย | 1.00 | ชุด | 8,000.00 | 8,000.00 | - | - | 8,000.00 |
| รวม งาน 1 - 6 | | | | | | | 139,000.00 |

| | | | | | | | |
|------------------------------------|------|-----|---|---|--------------------|-----------|---------------------------|
| งานค่าใช้จ่ายพิเศษ | | | | | | | |
| ค่ารถเครนยกติดตั้งเสา (1คัน) | 1.00 | วัน | - | - | 10,000.00 | 10,000.00 | (นางสาวอัมพร ประชาชน) |
| ค่ารถเครนยกย้ายโครงหลังคา (1คัน) | 1.00 | วัน | - | - | (ลงชื่อ) 10,000.00 | 10,000.00 | นักวิชาการพัสดุปฏิบัติการ |
| ค่ารถเครนยกติดตั้งโครงหลังคา(2คัน) | 1.00 | วัน | - | - | 24,000.00 | 24,000.00 | ประธานคณะกรรมการ |
| ค่ารถเครนยกติดตั้งMetalsheet(1คัน) | 1.00 | วัน | - | - | (ลงชื่อ) 10,000.00 | 10,000.00 | กรรมการ |
| ค่ารถเครนยกติดตั้งระบบไฟฟ้า(1คัน) | 1.00 | วัน | - | - | (ลงชื่อ) 10,000.00 | 10,000.00 | กรรมการ |
| รวม งานค่าใช้จ่ายพิเศษ | | | | | (ลงชื่อ) | | 64,000.00 |

(ลงชื่อ)

(นายปกาศิต หลากสุพรรณ)

หุ้นส่วนผู้จัดการ ฯ



(ลงชื่อ)

(นายธรรภัทร ธนอัศริน)

หุ้นส่วนผู้จัดการ ฯ

สำเนาของ
ผู้เสนอราคา/รวมค่า

(นางสาวอัมพร ประชาชน)
นักวิชาการพัสดุปฏิบัติการ