SARABURI-PAO.NEWS
ประจำเดือน เมษายน 2564 จดหมายข่าว
Information and Communication Newsletter สำนักปลัดองค์การบริหารส่วนจังหวัด

" วันระลึกมหาจักรีบรมราชวงศ์ "

ในวันที่ 6 เมษายน 2564 ณ ศูนย์ราชการจังหวัดสระบุรี เวลา 08.00 น. นายสุจิน บุญมาเลิศ รองปลัดองค์การบริหารส่วนจังหวัดสระบุรี ได้รับมอบหมายจาก นายสัญญา บุญ-หลง นายกองค์การบริหารส่วนจังหวัดสระบุรี เข้าร่วมในพิธีวางพานพุ่มดอกไม้สดถวายราชสักการะ เนื่องในวันระลึกพระบาทสมเด็จพระพุทธยอดฟ้าจุฬาโลกมหาราช และวันระลึกมหาจักรีบรมราชวงศ์ โดยมีนายแมนรัตน์ รัตนสุคนธ์ ผู้ว่าราชการจังหวัดสระบุรี เป็นประธานในพิธี และกล่าวคำถวายอาศิรวาทราชสดุดี

ฝ่ายบริหารงานทั่วไป สำนักปลัดองค์การบริหารส่วนจังหวัด
ที่ตั้ง : องค์การบริหารส่วนจังหวัดสระบุรี เลขที่ 797 ถนนพหลโยธิน ตำบลดาวเรือง อำเภอเมืองสระบุรี จังหวัดสระบุรี 18000
โทรศัพท์/โทรสาร: 0-3622-2997อีเมล: SARABURIPAO@GMAIL.COM

SARABURI-PAO.NEWS
ประจำเดือน มีนาคม 2564 จดหมายข่าว
Information and Communication Newsletter สำนักปลัดองค์การบริหารส่วนจังหวัด

"สมาชิกวุฒิสภาพบประชาชน"

องค์การบริหารส่วนจังหวัดสระบุรี ให้การต้อนรับสมาชิกวุฒิสภา โครงการสมาชิกวุฒิสภาพบประชาชน ในพื้นที่จังหวัดภาคกลาง ในการลงพื้นที่จังหวัดสระบุรี เพื่อรับฟังความคิดเห็นของประชาชนในพื้นที่เพื่อเป็นข้อมูลนำไปประกอบการแก้ไขปัญหา โดยมี นายเอกพร จุ้ยสำราญ รองผู้ว่าราชการจังหวัดสระบุรี นายธนกฤต อัตถะสัมปุณณะ รองนายกองค์การบริหารส่วนจังหวัดสระบุรี นางปิยะดา วงษ์ประยูร ประธานสภาองค์การบริหารส่วนจังหวัดสระบุรี พร้อมด้วยสมาชิกสภาองค์การบริหารส่วนจังหวัดสระบุรี หัวหน้าส่วนราชการในสังกัด ร่วมให้การต้อนรับ ในวันที่ 5 มีนาคม 2564 ณ ห้องสัมมนาองค์การบริหารส่วนจังหวัดสระบุรี

ฝ่ายบริหารงานทั่วไป สำนักปลัดองค์การบริหารส่วนจังหวัด
ที่ตั้ง : องค์การบริหารส่วนจังหวัดสระบุรี เลขที่ 797 ถนนพหลโยธิน ตำบลดาวเรือง อำเภอเมืองสระบุรี จังหวัดสระบุรี 18000
โทรศัพท์/โทรสาร: 0-3622-2997อีเมล: SARABURIPAO@GMAIL.COM

SARABURI-PAO.NEWS

ประจำเดือน เมษายน 2564 จดหมายข่าว

Information and Communication Newsletter สำนักปลัดองค์การบริหารส่วนจังหวัด

"ต้อนรับคณะดูงานผู้เชี่ยวชาญญี่ปุ่น (JICA) และเยี่ยมชม ศูนย์สาธิตการใช้อุปกรณ์ และศูนย์ซ่อมกายอุปกรณ์ องค์การบริหารส่วนจังหวัดสระบุรี"

นายธนกฤต อัตถะสัมปุณณะ รองนายกองค์การบริหารส่วนจังหวัดสระบุรี ประธานกรรมการกองทุนฟื้นฟูสมรรถภาพที่จำเป็นต่อสุขภาพจังหวัดสระบุรี พร้อมกับ นายเรืองศักดิ์ วรหาญ ปลัดองค์การบริหารส่วนจังหวัด และหัวหน้าส่วนราชการ ร่วมต้อนรับคณะดูงานผู้เชี่ยวชาญญี่ปุ่น (JICA) เพื่อเป็นการพัฒนารูปแบบการบริการ ให้เห็นถึงการให้บริการในบริบทของจังหวัดสระบุรี เมื่อวันที่ 7 เมษายน 2564 และเยี่ยมชมศูนย์สาธิตการใช้อุปกรณ์ และศูนย์ซ่อมกายอุปกรณ์ ของกองทุนฟื้นฟูสมรรถาพที่จำเป็นต่อสุขภาพจังหวัดสระบุรี

ฝ่ายบริหารงานทั่วไป สำนักปลัดองค์การบริหารส่วนจังหวัด
ที่ตั้ง : องค์การบริหารส่วนจังหวัดสระบุรี เลขที่ 797 ถนนพหลโยธิน ตำบลดาวเรือง อำเภอเมืองสระบุรี จังหวัดสระบุรี 18000
โทรศัพท์/โทรสาร: 0-3622-2997อีเมล: SARABURIPAO@GMAIL.COM

SARABURI-PAO.NEWS
จดหมายข่าว
ประจำเดือน มีนาคม 2564
Information and Communication Newsletter สำนักปลัดองค์การบริหารส่วนจังหวัด

" โครงการอบรมเพื่อป้องกันและบรรเทาสาธารณภัย ประจำปี 2564 "

นายอรรถพล วงษ์ประยูร รองนายกองค์การบริหารส่วนจังหวัดสระบุรี กล่าวรายงานวัตถุประสงค์ การจัดทำโครงการอบรมเพื่อป้องกันและบรรเทาสาธารณภัย ประจำปี 2564 โดยมี นายสมภพ สะมิตะสิริ รองผู้ว่าราชการจังหวัดสระบุรี ประธานในพิธี เพื่อเป็นการบูรณาการความร่วมมือ ระหว่างองค์ปกครองส่วนท้องถิ่น ในการป้องกันและซ้อมแผนบรรเทาสาธารณภัย ลดความสูญเสียชีวิตและทรัพย์สิน
วันที่ 25 มีนาคม 2564 ณ ห้องสัมมนาองค์การบริหารส่วนจังหวัดสระบุรี

ฝ่ายบริหารงานทั่วไป สำนักปลัดองค์การบริหารส่วนจังหวัด
ที่ตั้ง : องค์การบริหารส่วนจังหวัดสระบุรี เลขที่ 797 ถนนพหลโยธิน ตำบลดาวเรือง อำเภอเมืองสระบุรี จังหวัดสระบุรี 18000
โทรศัพท์/โทรสาร: 0-3622-2997 อีเมล: SARABURIPAO@GMAIL.COM

SARABURI-PAO.NEWS

ประจำเดือน เมษายน 2564 **จดหมายข่าว**

Information and Communication Newsletter สำนักปลัดองค์การบริหารส่วนจังหวัด

" ประชุมคณะกรรมการโรคติดต่อ จังหวัดสระบุรี "

ในวันที่13และวันที่17 เมษายน 2564 นายธนกฤต อัตถะสัมปุณณะ รองนายกองค์การบริหารส่วนจังหวัดสระบุรี ได้รับมอบหมายจาก นายสัญญา บุญ-หลง นายกองค์การบริหารส่วนจังหวัดสระบุรี พร้อมด้วย นายประภาส เกลื่อนเพชร หัวหน้าสำนักปลัดองค์การบริหารส่วนจังหวัด เข้าร่วมประชุม คณะกรรมการโรคติดต่อ จังหวัดสระบุรี ณ ห้องประชุมพระพุทธบาท ชั้น 4 ศูนย์ราชการจังหวัดสระบุรี โดยมี นายแมนรัตน์ รัตนสุคนธ์ ผู้ว่าราชการจังหวัดสระบุรี เป็นประธานการประชุม ทั้งนี้ นายธนกฤต อัตถะสัมปุณณะ กล่าวยืนยันในที่ประชุมว่า องค์การบริหารส่วนจังหวัดสระบุรี มีความยินดีที่จะสนับสนุน งบประมาณในการป้องกันการแพร่ระบาดของโรคติดเชื้อโคโรนา2019 เพื่อให้พี่น้องประชาชนชาวสระบุรีปลอดภัยห่างไกลโรค

ฝ่ายบริหารงานทั่วไป สำนักปลัดองค์การบริหารส่วนจังหวัด
ที่ตั้ง : องค์การบริหารส่วนจังหวัดสระบุรี เลขที่ 797 ถนนพหลโยธิน ตำบลดาวเรือง อำเภอเมืองสระบุรี จังหวัดสระบุรี 18000
โทรศัพท์/โทรสาร: 0-3622-2997 อีเมล: SARABURIPAO@GMAIL.COM

SARABURI-PAO.NEWS
จดหมายข่าว
ประจำเดือน เมษายน 2564
Information and Communication Newsletter สำนักปลัดองค์การบริหารส่วนจังหวัด

" โครงการสานใจไทย สู่ใจใต้ รุ่นที่ 38 จังหวัดสระบุรี "

นายธนกฤต อัตถะสัมปุณณะ รองนายกองค์การบริหารส่วนจังหวัดสระบุรี พร้อมด้วยผู้บริหาร หัวหน้าส่วนราชการ ข้าราชการ พนักงานเจ้าหน้าที่ในสังกัด ร่วมให้การต้อนรับ นายแมนรัตน์ รัตนสุคนธ์ ผู้ว่าราชการจังหวัดสระบุรี ทำหน้าที่แทน นายอารีย์ วงศ์อารยะ รองประธานกรรมการโครงการสานใจไทย สู่ใจใต้ รุ่นที่ 38 ในกิจกรรมเยี่ยมเยียนเยาวชน และครอบครัวอุปถัมภ์ และพบปะคณะกรรมการอิสลาม ประจำจังหวัดสระบุรี โดยมีบริษัท/ห้างร้าน ผู้สนับสนุนโครงการสานใจไทย สู่ใจใต้ มอบของขวัญที่ระลึก เมื่อวันที่ 17 เมษายน 2564 ณ ห้องประชุมสัมมนา องค์การบริหารส่วนจังหวัดสระบุรี

ฝ่ายบริหารงานทั่วไป สำนักปลัดองค์การบริหารส่วนจังหวัด
ที่ตั้ง : องค์การบริหารส่วนจังหวัดสระบุรี เลขที่ 797 ถนนพหลโยธิน ตำบลดาวเรือง อำเภอเมืองสระบุรี จังหวัดสระบุรี 18000
โทรศัพท์/โทรสาร: 0-3622-2997 อีเมล: SARABURIPAO@GMAIL.COM

SARABURI-PAO.NEWS

ประจำเดือน มีนาคม 2564 **จดหมายข่าว**

Information and Communication Newsletter สำนักปลัดองค์การบริหารส่วนจังหวัด

โครงการเสริมสร้างสมรรถนะข้าราชการจังหวัดสระบุรี (HI PRO SARABURI 2021)

องค์การบริหารส่วนจังหวัดสระบุรี ร่วมกับ จังหวัดสระบุรี จุฬาลงกรณ์มหาวิทยาลัย สภาอุตสาหกรรมจังหวัดสระบุรี และบริษัท ปูนซีเมนต์ไทย (ท่าหลวง) จำกัด (มหาชน) จัดทำโครงการเสริมสร้างสมรรถนะข้าราชการจังหวัดสระบุรี (HI PRO SARABURI 2021) เพื่อเป็นการพัฒนา และเสริมสร้างการปฏิบัติงาน พัฒนาแนวคิดเพื่อพัฒนาองค์กร และตนเอง รวมถึงการบริหารราชการยุคใหม่ โดย นายธนกฤต อัตถะสัมปุณณะ รองนายกองค์การบริหารส่วนจังหวัดสระบุรี ร่วมพิธีลงนามบันทึกข้อตกลงความร่วมมือ (MOU) ณ ห้องพระพุทธบาท ชั้น 4 ศูนย์ราชการจังหวัดสระบุรี และเริ่มอบรม รุ่นที่ 1 ระหว่างวันที่ 29 มีนาคม - 4 เมษายน 2564 ณ ศูนย์พัฒนาและฝึกอบรมเครือซิเมนต์ไทยท่าหลวง (ม่วงน้อย) อำเภอบ้านหมอ จังหวัดสระบุรี

ฝ่ายบริหารงานทั่วไป สำนักปลัดองค์การบริหารส่วนจังหวัด
ที่ตั้ง : องค์การบริหารส่วนจังหวัดสระบุรี เลขที่ 797 ถนนพหลโยธิน ตำบลดาวเรือง อำเภอเมืองสระบุรี จังหวัดสระบุรี 18000
โทรศัพท์/โทรสาร: 0-3622-2997 อีเมล: SARABURIPAO@GMAIL.COM

SARABURI-PAO.NEWS

ประจำเดือน เมษายน 2564 **จดหมายข่าว**

Information and Communication Newsletter สำนักปลัดองค์การบริหารส่วนจังหวัด

"องค์การบริหารส่วนจังหวัดสระบุรี ดำเนินการพ่นน้ำยาฆ่าเชื้อไวรัสCOVID-19 ณ ศูนย์ราชการจังหวัดสระบุรี"

องค์การบริหารส่วนจังหวัดสระบุรี ดำเนินการฉีดพ่นน้ำยาฆ่าเชื้อโรคติดเชื้อไวรัสโคโรนา2019 บริเวณศูนย์ราชการจังหวัดสระบุรี เพื่อเป็นการป้องกันและควบคุมการแพร่ระบาดของโรคติดเชื้อไวรัสโคโรนา2019 สร้างความมั่นใจให้กับประชาชนผู้มาติดต่อราชการ

ฝ่ายบริหารงานทั่วไป สำนักปลัดองค์การบริหารส่วนจังหวัด
ที่ตั้ง : องค์การบริหารส่วนจังหวัดสระบุรี เลขที่ 797 ถนนพหลโยธิน ตำบลดาวเรือง อำเภอเมืองสระบุรี จังหวัดสระบุรี 18000
โทรศัพท์/โทรสาร: 0-3622-2997 อีเมล: SARABURIPAO@GMAIL.COM

SARABURI-PAO.NEWS
จดหมายข่าว
ประจำเดือน เมษายน 2564
Information and Communication Newsletter สำนักปลัดองค์การบริหารส่วนจังหวัด

"บริษัท เอสซีจี แพคเกจจิ้ง จำกัด (มหาชน) มอบเตียงกระดาษ สนับสนุนโรงพยาบาลสนามจังหวัดสระบุรี "

นายอรรถพล วงษ์ประยูร นายธนกฤต อัตถะสัมปุณณะ รองนายกองค์การบริหารส่วนจังหวัดสระบุรี พร้อมด้วยผู้บริหาร หัวหน้าส่วนราชการ รับมอบเตียงกระดาษ จากบริษัท เอสซีจี แพคเกจจิ้ง จำกัด (มหาชน) จำนวน 300 ชุด เพื่อสนับสนุนการดำเนินงานโรงพยาบาลสนามจังหวัดสระบุรี ค่ายลูกเสือ ธนเดช เจ็ดคต-โป่งก้อนเส้า ในการรองรับผู้ป่วยจากการระบาดของโรคติดเชื้อโควิด-19 เมื่อวันที่ 26 เมษายน 2564

ฝ่ายบริหารงานทั่วไป สำนักปลัดองค์การบริหารส่วนจังหวัด
ที่ตั้ง : องค์การบริหารส่วนจังหวัดสระบุรี เลขที่ 797 ถนนพหลโยธิน ตำบลดาวเรือง อำเภอเมืองสระบุรี จังหวัดสระบุรี 18000
โทรศัพท์/โทรสาร: 0-3622-2997 อีเมล: SARABURIPAO@GMAIL.COM

SARABURI-PAO.NEWS

ประจำเดือน มีนาคม 2564 **จดหมายข่าว**

Information and Communication Newsletter สำนักปลัดองค์การบริหารส่วนจังหวัด

"อบจ.สระบุรีสนับสนุนเครื่องจักรกลเพื่อพัฒนาแหล่งน้ำ"

องค์การบริหารส่วนจังหวัดสระบุรี สนับสนุนเครื่องจักรกล ดำเนินการขุดลอกคลองลำรางสาธารณะ บริเวณคลองห้วยใหญ่ หมู่6-7 ต.หนองไข่น้ำ อ.หนองแค จ.สระบุรี และแนวริมถนนทางหลวง3020 ต.หนองแก อ.พระพุทธบาท จ.สระบุรี เพื่อเป็นการพัฒนาแหล่งน้ำ บรรเทาความเดือดร้อนของเกษตรกรในพื้นที่จังหวัดสระบุรี

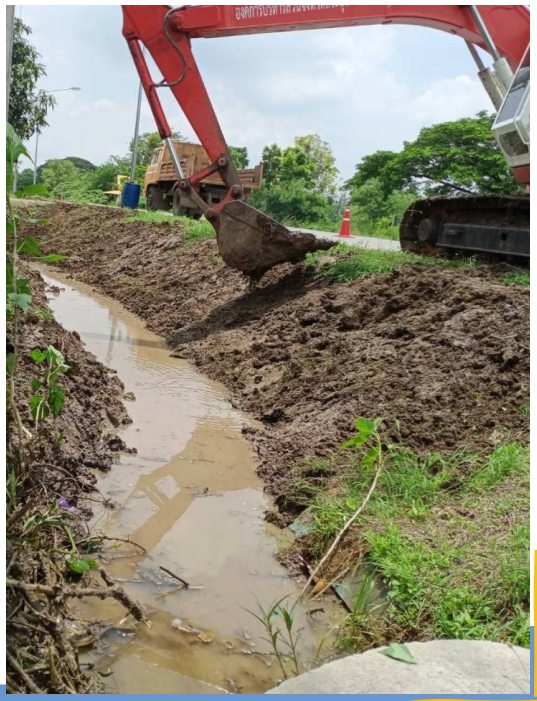

ฝ่ายบริหารงานทั่วไป สำนักปลัดองค์การบริหารส่วนจังหวัด
ที่ตั้ง : องค์การบริหารส่วนจังหวัดสระบุรี เลขที่ 797 ถนนพหลโยธิน ตำบลดาวเรือง อำเภอเมืองสระบุรี จังหวัดสระบุรี 18000
โทรศัพท์/โทรสาร: 0-3622-2997 อีเมล: SARABURIPAO@GMAIL.COM