

# ประกาศใช้และประชาสัมพันธ์

กรณีปรับปรุงแผน ผู้บริหารต้องลงนามประกาศใช้โดยระบุมติ ก.จังหวัด ที่เห็นชอบ และเผยแพร่ผ่านเว็บไซต์ของ อปท.ทุกครั้ง

**SARABURI**  
PROVINCIAL ADMINISTRATIVE ORGANIZATION  
องค์การบริหารส่วนจังหวัดสระบุรี

หน้าหลัก | เกี่ยวกับเรา | โครงสร้าง | ส่วนราชการ | **สารสนเทศ** | ข่าว | บริการประชาชน | เปิดเผยข้อมูล | ติดต่อเรา

### งานบริหารงานบุคคล

- นโยบายการบริหารและพัฒนาทรัพยากรบุคคล
- การดำเนินการตามนโยบายการบริหารทรัพยากรบุคคล
- หลักเกณฑ์การบริหารและพัฒนาทรัพยากรบุคคล
- รายงานผลการบริหารและพัฒนาทรัพยากรบุคคลประจำปี

---

- ประกาศปรับปรุงแผนอัตราค่าจ้าง 3 ปี ขององค์การบริหารส่วนจังหวัดสระบุรี ประจำปีงบประมาณ พ.ศ. 2567 - 2569 (ครั้งที่ 13)
- ประกาศปรับปรุงแผนอัตราค่าจ้าง 3 ปี ขององค์การบริหารส่วนจังหวัดสระบุรี ประจำปีงบประมาณ พ.ศ. 2567 - 2569 (ครั้งที่ 12)
- ประกาศปรับปรุงแผนอัตราค่าจ้าง 3 ปี ขององค์การบริหารส่วนจังหวัดสระบุรี ประจำปีงบประมาณ พ.ศ. 2567 - 2569 (ครั้งที่ 11)
- ประกาศปรับปรุงแผนอัตราค่าจ้าง 3 ปี ขององค์การบริหารส่วนจังหวัดสระบุรี ประจำปีงบประมาณ พ.ศ. 2567 - 2569 (ครั้งที่ 10)
- ประกาศปรับปรุงแผนอัตราค่าจ้าง 3 ปี ขององค์การบริหารส่วนจังหวัดสระบุรี ประจำปีงบประมาณ พ.ศ. 2567 - 2569 (ครั้งที่ 9)
- ประกาศปรับปรุงแผนอัตราค่าจ้าง 3 ปี ขององค์การบริหารส่วนจังหวัดสระบุรี ประจำปีงบประมาณ พ.ศ. 2567 - 2569 (ครั้งที่ 8)
- ประกาศปรับปรุงแผนอัตราค่าจ้าง 3 ปี ขององค์การบริหารส่วนจังหวัดสระบุรี ประจำปีงบประมาณ พ.ศ. 2567 - 2569 (ครั้งที่ 7)
- ประกาศปรับปรุงแผนอัตราค่าจ้าง 3 ปี ขององค์การบริหารส่วนจังหวัดสระบุรี ประจำปีงบประมาณ พ.ศ. 2567 - 2569 (ครั้งที่ 6)
- ประกาศปรับปรุงแผนอัตราค่าจ้าง 3 ปี ขององค์การบริหารส่วนจังหวัดสระบุรี ประจำปีงบประมาณ พ.ศ. 2567 - 2569 (ครั้งที่ 5)
- ประกาศปรับปรุงแผนอัตราค่าจ้าง 3 ปี ขององค์การบริหารส่วนจังหวัดสระบุรี ประจำปีงบประมาณ พ.ศ. 2567 - 2569 (ครั้งที่ 4)
- ประกาศปรับปรุงแผนอัตราค่าจ้าง 3 ปี ขององค์การบริหารส่วนจังหวัดสระบุรี ประจำปีงบประมาณ พ.ศ. 2567 - 2569 (ครั้งที่ 3)
- ประกาศปรับปรุงแผนอัตราค่าจ้าง 3 ปี ขององค์การบริหารส่วนจังหวัดสระบุรี ประจำปีงบประมาณ พ.ศ. 2567 - 2569 (ครั้งที่ 2)
- ประกาศปรับปรุงแผนอัตราค่าจ้าง 3 ปี ขององค์การบริหารส่วนจังหวัดสระบุรี ประจำปีงบประมาณ พ.ศ. 2567 - 2569 (ครั้งที่ 1)
- แผนอัตราค่าจ้าง 3 ปี ขององค์การบริหารส่วนจังหวัดสระบุรี ประจำปีงบประมาณ (พ.ศ. 2567 - 2569)
- แผนอัตราค่าจ้าง 3 ปี ขององค์การบริหารส่วนจังหวัดสระบุรี ประจำปีงบประมาณ (พ.ศ. 2564 - 2566)
- แผนอัตราค่าจ้าง 3 ปี ของ อบจ.สระบุรี ประจำปีงบประมาณ พ.ศ. 2561-2563 ปรับปรุงครั้งที่ 2

**ร้องเรียน / ร้องทุกข์**

**สรุปผลการจัดซื้อจัดจ้าง ( สบส.1 )**

**ประกาศ ก.จ.จ. สระบุรี**

**หน่วยตรวจสอบภายใน**

**มูม กจ.**  
PERSONNEL DIVISION

**การจัดการความรู้**  
KNOWLEDGE MANAGEMENT

**Clinic Center**

**งานส่งเสริมการท่องเที่ยว**

**กองทุนฟื้นฟูสมรรถภาพ**  
ที่จำเป็นต่อสุขภาพจังหวัดสระบุรี

แบบขอรับการสนับสนุนวัสดุอุปกรณ์ทางการแพทย์ ไปใช้ที่บ้าน

แบบขอปรับสภาพแวดล้อมที่อยู่อาศัย

**การจัดเก็บภาษีและ**



ประกาศองค์การบริหารส่วนจังหวัดสระบุรี  
เรื่อง ปรับปรุงแผนอัตรากำลัง ๓ ปี ขององค์การบริหารส่วนจังหวัดสระบุรี  
ประจำปีงบประมาณ พ.ศ. ๒๕๖๗ - ๒๕๖๙ (ครั้งที่ ๑)

อาศัยอำนาจตามความในข้อ ๒๐ ข้อ ๒๓ ข้อ ๒๔ ข้อ ๒๕ และข้อ ๒๘ ของประกาศ  
คณะกรรมการข้าราชการองค์การบริหารส่วนจังหวัด จังหวัดสระบุรี เรื่อง หลักเกณฑ์และเงื่อนไขเกี่ยวกับ  
การบริหารงานบุคคลขององค์การบริหารส่วนจังหวัด ลงวันที่ ๔ พฤศจิกายน ๒๕๔๕ โดยความเห็นชอบ  
ของคณะกรรมการข้าราชการองค์การบริหารส่วนจังหวัด จังหวัดสระบุรี ในการประชุมครั้งที่ ๑๐/๒๕๖๖ เมื่อวันที่  
๒๗ ตุลาคม ๒๕๖๖ จึงปรับปรุงแผนอัตรากำลัง ๓ ปี ขององค์การบริหารส่วนจังหวัดสระบุรี ประจำปี  
งบประมาณ พ.ศ. ๒๕๖๗ - ๒๕๖๙ (ครั้งที่ ๑) จำนวน ๙ ตำแหน่ง ๑๗ อัตรา ดังบัญชีรายละเอียดแนบท้าย

จึงประกาศให้ทราบทั่วกัน

ประกาศ ณ วันที่ ๓๐ ตุลาคม พ.ศ. ๒๕๖๖

(นายสัญญา บุญ-หลง)  
นายกองค์การบริหารส่วนจังหวัดสระบุรี

**การปรับปรุงแผนอัตรากำลัง ๓ ปี ประจำปีงบประมาณ พ.ศ. ๒๕๖๗ - ๒๕๖๙ (ครั้งที่ ๑)**  
**แนบท้ายประกาศองค์การบริหารส่วนจังหวัดสระบุรี ลงวันที่ ๓๐ ตุลาคม ๒๕๖๖**

\*\*\*\*\*

ที่	กรอบอัตรากำลังเดิม			กรอบอัตรากำลังใหม่			หมายเหตุ
	ตำแหน่ง	เลขที่ตำแหน่ง/ ประเภทพนักงานจ้าง	ระดับ	ตำแหน่ง	เลขที่ตำแหน่ง/ ประเภทพนักงานจ้าง	ระดับ	
	สำนักปลัด อบจ. ฝ่ายบริหารงานทั่วไป			กองยุทธศาสตร์และงบประมาณ ฝ่ายตรวจติดตามและประเมินผล			
๑	นักวิชาการคอมพิวเตอร์	๖๓-๑-๐๑-๓๑๐๖-๐๐๑	ปก.	นักวิชาการคอมพิวเตอร์	๖๓-๑-๐๗-๓๑๐๖-๐๐๑	ปก.	ปรับเกลี่ยตัดโอนตำแหน่ง
๒	นักประชาสัมพันธ์	๖๓-๑-๐๑-๓๓๐๑-๐๐๑	ชก.	นักประชาสัมพันธ์	๖๓-๑-๐๗-๓๓๐๑-๐๐๑	ชก.	ปรับเกลี่ยตัดโอนตำแหน่ง
๓	ผู้ช่วยนักประชาสัมพันธ์	พนักงานจ้างตามภารกิจ	-	ผู้ช่วยนักประชาสัมพันธ์	พนักงานจ้างตามภารกิจ	-	ปรับเกลี่ยตัดโอนตำแหน่ง
๔	ผู้ช่วยนักประชาสัมพันธ์	พนักงานจ้างตามภารกิจ	-	ผู้ช่วยนักประชาสัมพันธ์	พนักงานจ้างตามภารกิจ	-	ปรับเกลี่ยตัดโอนตำแหน่ง
	สำนักงานเลขานุการ อบจ. ฝ่ายกิจการสภา			กองยุทธศาสตร์และงบประมาณ ฝ่ายตรวจติดตามและประเมินผล			
๕	ผู้ช่วยนักวิชาการคอมพิวเตอร์	พนักงานจ้างตามภารกิจ	-	ผู้ช่วยนักวิชาการคอมพิวเตอร์	พนักงานจ้างตามภารกิจ	-	ปรับเกลี่ยตัดโอนตำแหน่ง
	สำนักช่าง ส่วนการโยธา ฝ่ายเครื่องจักรกล			สำนักปลัด อบจ. ฝ่ายบริหารงานทั่วไป			
๖	พนักงานขับเครื่องจักรกลขนาดหนัก	พนักงานจ้างตามภารกิจ	-	พนักงานขับเครื่องจักรกลขนาดหนัก	พนักงานจ้างตามภารกิจ	-	ปรับเกลี่ยตัดโอนตำแหน่ง
	ฝ่ายช่างสุขาภิบาล			กองยุทธศาสตร์และงบประมาณ ฝ่ายตรวจติดตามและประเมินผล			
๗	พนักงานขับรถยนต์	พนักงานจ้างตามภารกิจ	-	พนักงานขับรถยนต์	พนักงานจ้างตามภารกิจ	-	ปรับเกลี่ยตัดโอนตำแหน่ง
	ฝ่ายบริหารงานทั่วไป			กองสาธารณสุขและงบประมาณ ฝ่ายส่งเสริมสุขภาพ			
๘	นักวิชาการคอมพิวเตอร์	๖๓-๑-๐๕-๓๑๐๖-๐๐๒	ปก.	นักวิชาการคอมพิวเตอร์	๖๓-๑-๐๗-๓๑๐๖-๐๐๒	ปก.	ปรับเกลี่ยตัดโอนตำแหน่ง
	สำนักช่าง ส่วนการโยธา ฝ่ายช่างสุขาภิบาล			กองสาธารณสุข ฝ่ายส่งเสริมสุขภาพ			
๙	ผู้ช่วยนักวิชาการสิ่งแวดล้อม	พนักงานจ้างตามภารกิจ	-	ผู้ช่วยนักวิชาการสิ่งแวดล้อม	พนักงานจ้างตามภารกิจ	-	ปรับเกลี่ยตัดโอนตำแหน่ง
๑๐	ผู้ช่วยนักวิชาการสิ่งแวดล้อม	พนักงานจ้างตามภารกิจ	-	ผู้ช่วยนักวิชาการสิ่งแวดล้อม	พนักงานจ้างตามภารกิจ	-	ปรับเกลี่ยตัดโอนตำแหน่ง
	กองสาธารณสุข ฝ่ายบริหารงานสาธารณสุข			สำนักปลัด อบจ. ฝ่ายบริหารงานทั่วไป			
๑๑	ผู้ช่วยนักพัฒนาชุมชน	พนักงานจ้างตามภารกิจ	-	ผู้ช่วยนักพัฒนาชุมชน	พนักงานจ้างตามภารกิจ	-	ปรับเกลี่ยตัดโอนตำแหน่ง
	ฝ่ายส่งเสริมสุขภาพ						
๑๒	ผู้ช่วยนักพัฒนาชุมชน	พนักงานจ้างตามภารกิจ	-	ผู้ช่วยนักพัฒนาชุมชน	พนักงานจ้างตามภารกิจ	-	ปรับเกลี่ยตัดโอนตำแหน่ง

ที่	กรอบอัตรากำลังเดิม			กรอบอัตรากำลังใหม่			หมายเหตุ
	ตำแหน่ง	เลขที่ตำแหน่ง/ ประเภทพนักงานจ้าง	ระดับ	ตำแหน่ง	เลขที่ตำแหน่ง/ ประเภทพนักงานจ้าง	ระดับ	
๑๓	กองการศึกษา ศาสนาฯ ฝ่ายบริหารการศึกษา ผู้ช่วยนักวิชาการคอมพิวเตอร์	พนักงานจ้างตามภารกิจ	-	กองยุทธศาสตร์และงบประมาณ ฝ่ายตรวจติดตามและประเมินผล ผู้ช่วยนักวิชาการคอมพิวเตอร์	พนักงานจ้างตามภารกิจ	-	ปรับเปลี่ยนตติอนตำแหน่ง
๑๔	ผู้ช่วยนักประชาสัมพันธ์	พนักงานจ้างตามภารกิจ	-	ผู้ช่วยนักประชาสัมพันธ์	พนักงานจ้างตามภารกิจ	-	ปรับเปลี่ยนตติอนตำแหน่ง
๑๕	ผู้ช่วยเจ้าพนักงานประชาสัมพันธ์	พนักงานจ้างตามภารกิจ	-	ผู้ช่วยเจ้าพนักงานประชาสัมพันธ์	พนักงานจ้างตามภารกิจ	-	ปรับเปลี่ยนตติอนตำแหน่ง
๑๖	ผู้ช่วยเจ้าพนักงานประชาสัมพันธ์	พนักงานจ้างตามภารกิจ	-	ผู้ช่วยเจ้าพนักงานประชาสัมพันธ์	พนักงานจ้างตามภารกิจ	-	ปรับเปลี่ยนตติอนตำแหน่ง
๑๗	หน่วยตรวจสอบภายใน นักวิชาการคอมพิวเตอร์	๖๓-๑-๑๒-๓๑๐๖-๐๐๓	ปก.	กองยุทธศาสตร์และงบประมาณ ฝ่ายตรวจติดตามและประเมินผล นักวิชาการคอมพิวเตอร์	๖๓-๑-๐๗-๓๑๐๖-๐๐๓	ปก.	ปรับเปลี่ยนตติอนตำแหน่ง



ประกาศองค์การบริหารส่วนจังหวัดสระบุรี  
เรื่อง ปรับปรุงแผนอัตรากำลัง ๓ ปี ขององค์การบริหารส่วนจังหวัดสระบุรี  
ประจำปีงบประมาณ พ.ศ. ๒๕๖๗ - ๒๕๖๙ (ครั้งที่ ๒)

อาศัยอำนาจตามความในข้อ ๒๐ ข้อ ๒๓ ข้อ ๒๔ และข้อ ๒๕ ของประกาศคณะกรรมการข้าราชการองค์การบริหารส่วนจังหวัด จังหวัดสระบุรี เรื่อง หลักเกณฑ์และเงื่อนไขเกี่ยวกับการบริหารงานบุคคลขององค์การบริหารส่วนจังหวัด ลงวันที่ ๔ พฤศจิกายน ๒๕๔๕ โดยความเห็นชอบของคณะกรรมการข้าราชการองค์การบริหารส่วนจังหวัด จังหวัดสระบุรี ในการประชุมครั้งที่ ๑๑/๒๕๖๖ เมื่อวันที่ ๒๗ พฤศจิกายน ๒๕๖๖ จึงปรับปรุงแผนอัตรากำลัง ๓ ปี ขององค์การบริหารส่วนจังหวัดสระบุรี ประจำปีงบประมาณ พ.ศ. ๒๕๖๗ - ๒๕๖๙ (ครั้งที่ ๒) จำนวน ๒ ตำแหน่ง ๒ อัตรา ดังบัญชีรายละเอียดแนบท้าย

จึงประกาศให้ทราบทั่วกัน

ประกาศ ณ วันที่ ๑ ธันวาคม พ.ศ. ๒๕๖๖

(นายธนภุต อัดตะสัมปณณะ)

รองนายกองค์การบริหารส่วนจังหวัด รักษาการแทน  
นายกองค์การบริหารส่วนจังหวัดสระบุรี

การปรับปรุงแผนอัตรากำลัง ๓ ปี ประจำปีงบประมาณ พ.ศ. ๒๕๖๗ - ๒๕๖๙ (ครั้งที่ ๒)  
 แนบท้ายประกาศองค์การบริหารส่วนจังหวัดสระบุรี ลงวันที่ ๑ ธันวาคม ๒๕๖๖

\*\*\*\*\*

ที่	กรอบอัตรากำลังเดิม			กรอบอัตรากำลังใหม่			หมายเหตุ
	ตำแหน่ง	เลขที่ตำแหน่ง/ ระดับ	ระดับ	ตำแหน่ง	เลขที่ตำแหน่ง/ ระดับ	ระดับ	
๑	สำนักปลัด อบจ. ฝ่ายบริหารงานทั่วไป นักจัดการงานทั่วไป	๖๓-๑-๐๑-๓๑๐๑-๐๐๑	ชก.	สำนักปลัด อบจ. ฝ่ายบริหารงานทั่วไป นักจัดการงานทั่วไป	๖๓-๑-๐๑-๓๑๐๑-๐๐๑	ชพ.	ปรับปรุง ตำแหน่ง
๒	กองการศึกษา ศาสนาและวัฒนธรรม ฝ่ายส่งเสริมการศึกษา ศาสนาและวัฒนธรรม นักวิทยาศาสตร์	๖๓-๑-๐๘-๓๕๐๑-๐๐๑	ปก./ชก.	กองการศึกษา ศาสนาและวัฒนธรรม ฝ่ายส่งเสริมการศึกษา ศาสนาและวัฒนธรรม นักวิชาการวัฒนธรรม	๖๓-๑-๐๘-๓๕๐๕-๐๐๑	ปก./ชก.	เปลี่ยนแปลง ตำแหน่ง



ประกาศองค์การบริหารส่วนจังหวัดสระบุรี  
เรื่อง ปรับปรุงแผนอัตรากำลัง ๓ ปี ขององค์การบริหารส่วนจังหวัดสระบุรี  
ประจำปีงบประมาณ พ.ศ. ๒๕๖๗ - ๒๕๖๙ (ครั้งที่ ๓)

.....

อาศัยอำนาจตามความในข้อ ๒๐ ข้อ ๒๓ ข้อ ๒๔ ข้อ ๒๕ และข้อ ๒๘ ของประกาศคณะกรรมการข้าราชการองค์การบริหารส่วนจังหวัด จังหวัดสระบุรี เรื่อง หลักเกณฑ์และเงื่อนไขเกี่ยวกับการบริหารงานบุคคลขององค์การบริหารส่วนจังหวัด ลงวันที่ ๔ พฤศจิกายน ๒๕๔๕ โดยความเห็นชอบของคณะกรรมการข้าราชการองค์การบริหารส่วนจังหวัด จังหวัดสระบุรี ในการประชุมครั้งที่ ๑๒/๒๕๖๖ เมื่อวันที่ ๒๗ ธันวาคม ๒๕๖๖ จึงปรับปรุงแผนอัตรากำลัง ๓ ปี ขององค์การบริหารส่วนจังหวัดสระบุรี ประจำปีงบประมาณ พ.ศ. ๒๕๖๗ - ๒๕๖๙ (ครั้งที่ ๓) ดังบัญชีรายละเอียดแนบท้าย

จึงประกาศให้ทราบทั่วกัน

ประกาศ ณ วันที่ ๒ มกราคม พ.ศ. ๒๕๖๗

(นายธนกฤต อัดละสัมปณณะ)

รองนายกองค์การบริหารส่วนจังหวัด รักษาราชการแทน

นายกองค์การบริหารส่วนจังหวัดสระบุรี

การปรับปรุงแผนอัตรากำลัง ๓ ปี ประจำปีงบประมาณ พ.ศ. ๒๕๖๗ - ๒๕๖๙ (ครั้งที่ ๓)

แนบท้ายประกาศองค์การบริหารส่วนจังหวัดสระบุรี ลงวันที่ ๒ มกราคม ๒๕๖๗

\*\*\*\*\*

ที่	กรอบอัตรากำลังเดิม			กรอบอัตรากำลังใหม่			หมายเหตุ
	ตำแหน่ง	เลขที่ตำแหน่ง/ ประเภทพนักงานจ้าง	ระดับ	ตำแหน่ง	เลขที่ตำแหน่ง/ ประเภทพนักงานจ้าง	ระดับ	
				กองการศึกษา ศาสนาและวัฒนธรรม			
				ฝ่ายบริหารการศึกษา			
๑	-	-	-	ผู้ช่วยนักจัดการงานทั่วไป	พนักงานจ้างตามภารกิจ	-	กำหนดตำแหน่งใหม่
๒	-	-	-	ผู้ช่วยนักวิชาการศึกษา	พนักงานจ้างตามภารกิจ	-	กำหนดตำแหน่งใหม่
				ฝ่ายส่งเสริมการศึกษา ศาสนาและวัฒนธรรม			
๓	-	-	-	ผู้ช่วยนักวิชาการวัฒนธรรม	พนักงานจ้างตามภารกิจ	-	กำหนดตำแหน่งใหม่
	โรงเรียนเทพ (รุ่งเรืองประชาสามัคคี)			โรงเรียนเทพ (รุ่งเรืองประชาสามัคคี)			
๔	ผู้อำนวยการสถานศึกษา	๖๓-๑-๐๘-๕๕๐๐-๐๐๑	ชพ.	ผู้อำนวยการสถานศึกษา	๖๓-๑-๐๘-๕๕๐๐-๐๐๑	ชพ.	
	กลุ่มบริหารงานวิชาการ			ด้านวิชาการ			
๕	ครู	๖๓-๑-๐๘-๖๕๐๐-๐๐๕	-	ครู	๖๓-๑-๐๘-๖๕๐๐-๐๐๕	-	
๖	ครู	๖๓-๑-๐๘-๖๕๐๐-๐๐๖	ชพ.	ครู	๖๓-๑-๐๘-๖๕๐๐-๐๐๖	ชพ.	
๗	ครู	๖๓-๑-๐๘-๖๕๐๐-๐๐๓	ชก.	ครู	๖๓-๑-๐๘-๖๕๐๐-๐๐๓	ชก.	
๘	ผู้ช่วยครูผู้ช่วย (เอกสังคมศึกษา)	พนักงานจ้างตามภารกิจ	-	ผู้ช่วยครูผู้ช่วย (เอกสังคมศึกษา)	พนักงานจ้างตามภารกิจ	-	
๙	ผู้ช่วยครูผู้ช่วย (เอกปฐมวัย)	พนักงานจ้างตามภารกิจ	-	ผู้ช่วยครูผู้ช่วย (เอกดนตรี)	พนักงานจ้างตามภารกิจ	-	เปลี่ยนแปลงสาขาวิชาเอก
	กลุ่มบริหารงานทั่วไป			ด้านวิชาการ			
๑๐	ครู	๖๓-๑-๐๘-๖๕๐๐-๐๑๐	ชพ.	ครู	๖๓-๑-๐๘-๖๕๐๐-๐๑๐	ชพ.	ปรับเกลี่ยตำแหน่ง
๑๑	ผู้ช่วยครูผู้ช่วย (เอกสังคมศึกษา)	พนักงานจ้างตามภารกิจ	-	ผู้ช่วยครูผู้ช่วย (เอกภาษาไทย)	พนักงานจ้างตามภารกิจ	-	ปรับเกลี่ยตำแหน่งและเปลี่ยนแปลงสาขาวิชาเอก
	กลุ่มบริหารงบประมาณ			ด้านงบประมาณ			
๑๒	ครู	๖๓-๑-๐๘-๖๘๐๐-๐๐๓	ครู	ครู	๖๓-๑-๐๘-๖๘๐๐-๐๐๓	ครู	
๑๓	ครู	๖๓-๑-๐๘-๖๘๐๐-๐๐๔	ชพ.	ครู	๖๓-๑-๐๘-๖๘๐๐-๐๐๔	ชพ.	
๑๔	ครู	๖๓-๑-๐๘-๖๘๐๐-๐๐๖	ชก.	ครู	๖๓-๑-๐๘-๖๘๐๐-๐๐๖	ชก.	
๑๕	ครู	๖๓-๑-๐๘-๖๘๐๐-๐๐๘	ชก.	ครู	๖๓-๑-๐๘-๖๘๐๐-๐๐๘	ชก.	
๑๖	ผู้ช่วยครูผู้ช่วย (เอกการงานอาชีพ)	พนักงานจ้างตามภารกิจ	-	ผู้ช่วยครูผู้ช่วย (เอกการงานอาชีพ)	พนักงานจ้างตามภารกิจ	-	
๑๗	ผู้ช่วยเจ้าพนักงานพัสดุ	พนักงานจ้างตามภารกิจ	-	ผู้ช่วยเจ้าพนักงานพัสดุ	พนักงานจ้างตามภารกิจ	-	
๑๘	ผู้ช่วยเจ้าพนักงานการเงินและบัญชี	พนักงานจ้างตามภารกิจ	-	ผู้ช่วยเจ้าพนักงานการเงินและบัญชี	พนักงานจ้างตามภารกิจ	-	
๑๙	ผู้ช่วยเจ้าพนักงานการเงินและบัญชี	พนักงานจ้างตามภารกิจ	-	ผู้ช่วยเจ้าพนักงานการเงินและบัญชี	พนักงานจ้างตามภารกิจ	-	
	กลุ่มบริหารงานบุคคล			ด้านบริหารงานบุคคล			
๒๐	ครูผู้ช่วย	๖๓-๑-๐๘-๖๕๐๐-๐๐๒	-	ครูผู้ช่วย	๖๓-๑-๐๘-๖๕๐๐-๐๐๒	-	
๒๑	ครู	๖๓-๑-๐๘-๖๕๐๐-๐๐๙	ชช.	ครู	๖๓-๑-๐๘-๖๕๐๐-๐๐๙	ชช.	
๒๒	ผู้ช่วยครูผู้ช่วย (เอกปฐมวัย)	พนักงานจ้างตามภารกิจ	-	ผู้ช่วยครูผู้ช่วย (เอกปฐมวัย)	พนักงานจ้างตามภารกิจ	-	
๒๓	ผู้ช่วยครูผู้ช่วย (เอกปฐมวัย)	พนักงานจ้างตามภารกิจ	-	ผู้ช่วยครูผู้ช่วย (เอกปฐมวัย)	พนักงานจ้างตามภารกิจ	-	
	กลุ่มบริหารงานทั่วไป			ด้านบริหารงานบุคคล			
๒๔	ครู	๖๓-๑-๐๘-๖๕๐๐-๐๐๗	-	ครู	๖๓-๑-๐๘-๖๕๐๐-๐๐๗	-	ปรับเกลี่ยตำแหน่ง
๒๕	ผู้ช่วยครูผู้ช่วย (เอกคอมพิวเตอร์)	พนักงานจ้างตามภารกิจ	-	ผู้ช่วยครูผู้ช่วย (เอกคอมพิวเตอร์)	พนักงานจ้างตามภารกิจ	-	ปรับเกลี่ยตำแหน่ง
๒๖	ผู้ช่วยครูผู้ช่วย (เอกคณิตศาสตร์)	พนักงานจ้างตามภารกิจ	-	ผู้ช่วยครูผู้ช่วย (เอกคณิตศาสตร์)	พนักงานจ้างตามภารกิจ	-	ปรับเกลี่ยตำแหน่ง

ที่	กรอบอัตรากำลังเดิม			กรอบอัตรากำลังใหม่			หมายเหตุ
	ตำแหน่ง	เลขที่ตำแหน่ง/ ประเภทพนักงานจ้าง	ระดับ	ตำแหน่ง	เลขที่ตำแหน่ง/ ประเภทพนักงานจ้าง	ระดับ	
	<b>กลุ่มบริหารงานทั่วไป</b>			<b>ด้านบริหารงานทั่วไป</b>			
๒๗	ครู	๖๓-๑-๐๘-๖๕๐๐-๐๐๔	ชพ.	ครู	๖๓-๑-๐๘-๖๕๐๐-๐๐๔	ชพ.	
๒๘	ครู	๖๓-๑-๐๘-๖๕๐๐-๐๐๘	-	ครู	๖๓-๑-๐๘-๖๕๐๐-๐๐๘	-	
๒๙	ครู	๖๓-๑-๐๘-๖๕๐๐-๐๑๑	ชพ.	ครู	๖๓-๑-๐๘-๖๕๐๐-๐๑๑	ชพ.	
๓๐	ครูผู้ช่วย	๖๓-๑-๐๘-๖๕๐๐-๐๑๒	-	ครูผู้ช่วย	๖๓-๑-๐๘-๖๕๐๐-๐๑๒	-	
๓๑	ครู	๖๓-๑-๐๘-๖๕๐๐-๐๑๕	ชก.	ครู	๖๓-๑-๐๘-๖๕๐๐-๐๑๕	ชก.	
๓๒	ครู	๖๓-๑-๐๘-๖๕๐๐-๐๑๗	-	ครู	๖๓-๑-๐๘-๖๕๐๐-๐๑๗	-	
๓๓	ครู	๖๓-๑-๐๘-๖๕๐๐-๐๑๙	-	ครู	๖๓-๑-๐๘-๖๕๐๐-001	-	
๓๔	ผู้ช่วยครูผู้ช่วย (เอกพลศึกษา)	พนักงานจ้างตามภารกิจ	-	ผู้ช่วยครูผู้ช่วย (เอกพลศึกษา)	พนักงานจ้างตามภารกิจ	-	
๓๕	ผู้ช่วยครูผู้ช่วย (เอกดนตรี)	พนักงานจ้างตามภารกิจ	-	ผู้ช่วยครูผู้ช่วย (เอกดนตรี)	พนักงานจ้างตามภารกิจ	-	
๓๖	ผู้ช่วยครูผู้ช่วย (เอกดนตรี)	พนักงานจ้างตามภารกิจ	-	ผู้ช่วยครูผู้ช่วย (เอกดนตรี)	พนักงานจ้างตามภารกิจ	-	
๓๗	ผู้ช่วยครูผู้ช่วย (เอกนาฏศิลป์)	พนักงานจ้างตามภารกิจ	-	ผู้ช่วยครูผู้ช่วย (เอกนาฏศิลป์)	พนักงานจ้างตามภารกิจ	-	
๓๘	ผู้ช่วยครูผู้ช่วย (เอกภาษาไทย)	พนักงานจ้างตามภารกิจ	-	ผู้ช่วยครูผู้ช่วย (เอกภาษาไทย)	พนักงานจ้างตามภารกิจ	-	
๓๙	ผู้ช่วยครูผู้ช่วย (เอกปฐมวัย)	พนักงานจ้างตามภารกิจ	-	ผู้ช่วยครูผู้ช่วย (เอกเกษตรกรรม)	พนักงานจ้างตามภารกิจ	-	เปลี่ยนแปลงสาขาวิชาเอก
๔๐	ผู้ช่วยครูผู้ช่วย (เอกอังกฤษ)	พนักงานจ้างตามภารกิจ	-	ผู้ช่วยครูผู้ช่วย (เอกพลศึกษา)	พนักงานจ้างตามภารกิจ	-	เปลี่ยนแปลงสาขาวิชาเอก
๔๑	ผู้ช่วยเจ้าพนักงานธุรการ	พนักงานจ้างตามภารกิจ	-	ผู้ช่วยเจ้าพนักงานธุรการ	พนักงานจ้างตามภารกิจ	-	
๔๒	ผู้ช่วยเจ้าพนักงานธุรการ	พนักงานจ้างตามภารกิจ	-	ผู้ช่วยเจ้าพนักงานธุรการ	พนักงานจ้างตามภารกิจ	-	
๔๓	พนักงานขับรถยนต์	พนักงานจ้างตามภารกิจ	-	พนักงานขับรถยนต์	พนักงานจ้างตามภารกิจ	-	
๔๔	พนักงานขับรถยนต์	พนักงานจ้างตามภารกิจ	-	พนักงานขับรถยนต์	พนักงานจ้างตามภารกิจ	-	
๔๕	คนงาน	พนักงานจ้างตามภารกิจ	-	คนงาน	พนักงานจ้างตามภารกิจ	-	
๔๖	คนงาน	พนักงานจ้างตามภารกิจ	-	คนงาน	พนักงานจ้างตามภารกิจ	-	
๔๗	พนักงานจ้างตามภารกิจ (สนับสนุน)	๑๘๗๖-๕	-	พนักงานจ้างตามภารกิจ (สนับสนุน)	๑๘๗๖-๕	-	
๔๘	พนักงานจ้างตามภารกิจ (สนับสนุน)	๒๕๘๖-๕	-	พนักงานจ้างตามภารกิจ (สนับสนุน)	๒๕๘๖-๕	-	
๔๙	พนักงานจ้างทั่วไป (สนับสนุน)	๑๐๗๙-๔	-	พนักงานจ้างทั่วไป (สนับสนุน)	๑๐๗๙-๔	-	



ประกาศองค์การบริหารส่วนจังหวัดสระบุรี

เรื่อง ปรับปรุงแผนอัตรากำลัง ๓ ปี ขององค์การบริหารส่วนจังหวัดสระบุรี  
ประจำปีงบประมาณ พ.ศ. ๒๕๖๗ – ๒๕๖๙ (ครั้งที่ ๔)

.....

อาศัยอำนาจตามความในข้อ ๒๐ ข้อ ๒๓ ข้อ ๒๔ ข้อ ๒๕ และข้อ ๒๘ ของประกาศ  
คณะกรรมการข้าราชการองค์การบริหารส่วนจังหวัด จังหวัดสระบุรี เรื่อง หลักเกณฑ์และเงื่อนไข  
เกี่ยวกับการบริหารงานบุคคลขององค์การบริหารส่วนจังหวัด ลงวันที่ ๔ พฤศจิกายน ๒๕๔๕ โดยความเห็นชอบ  
ของคณะกรรมการข้าราชการองค์การบริหารส่วนจังหวัด จังหวัดสระบุรี ในการประชุมครั้งที่ ๓/๒๕๖๗  
เมื่อวันที่ ๒๘ กุมภาพันธ์ ๒๕๖๗ จึงปรับปรุงแผนอัตรากำลัง ๓ ปี ขององค์การบริหารส่วนจังหวัดสระบุรี  
ประจำปีงบประมาณ พ.ศ. ๒๕๖๗ – ๒๕๖๙ (ครั้งที่ ๔) ดังบัญชีรายละเอียดแนบท้าย

จึงประกาศให้ทราบทั่วกัน

ประกาศ ณ วันที่ ๑ มีนาคม พ.ศ. ๒๕๖๗

(นายสัญญา บุญ-หลง)  
นายกองค์การบริหารส่วนจังหวัดสระบุรี

**การปรับปรุงแผนอัตรากำลัง ๓ ปี ประจำปีงบประมาณ พ.ศ. ๒๕๖๗ - ๒๕๖๙ (ครั้งที่ ๔)**  
**แนบท้ายประกาศองค์การบริหารส่วนจังหวัดสระบุรี ลงวันที่ ๑ มีนาคม ๒๕๖๗**

\*\*\*\*\*

ลำดับที่	กรอบอัตรากำลังเดิม			กรอบอัตรากำลังใหม่			หมายเหตุ
	ตำแหน่ง	เลขที่ตำแหน่ง/ ประเภทพนักงานจ้าง	ระดับ	ตำแหน่ง	เลขที่ตำแหน่ง/ ประเภทพนักงานจ้าง	ระดับ	
	<b>กองสาธารณสุข</b>			<b>กองสาธารณสุข</b>			
๑	ผู้อำนวยการกองสาธารณสุข (นักบริหารงานสาธารณสุขและสิ่งแวดล้อม)	๖๓-๑-๐๖-๒๑๐๔-๐๐๑	กลาง	ผู้อำนวยการกองสาธารณสุข (นักบริหารงานสาธารณสุขและสิ่งแวดล้อม)	๖๓-๑-๐๖-๒๑๐๔-๐๐๑	กลาง	
	<b>ฝ่ายบริหารงานสาธารณสุข</b>			<b>ฝ่ายบริหารงานสาธารณสุข</b>			
๒	หัวหน้าฝ่ายบริหารงานสาธารณสุข (นักบริหารงานสาธารณสุขและสิ่งแวดล้อม)	๖๓-๑-๐๖-๒๑๐๔-๐๐๒	ต้น	หัวหน้าฝ่ายบริหารงานสาธารณสุข (นักบริหารงานสาธารณสุขและสิ่งแวดล้อม)	๖๓-๑-๐๖-๒๑๐๔-๐๐๒	ต้น	
๓	นักจัดการงานทั่วไป	๖๓-๑-๐๖-๓๑๐๑-๐๑๖	ชก.	นักจัดการงานทั่วไป	๖๓-๑-๐๖-๓๑๐๑-๐๑๖	ชก.	
๔	นักจัดการงานทั่วไป	๖๓-๑-๐๖-๓๑๐๑-๐๑๗	ปก./ชก.	นักวิชาการสาธารณสุข	๖๓-๑-๐๖-๓๖๐๑-๐๐๕	ปก./ชก.	
๕	นักวิชาการสาธารณสุข	๖๓-๑-๐๖-๓๖๐๑-๐๐๕	ปก./ชก.	เจ้าพนักงานธุรการ	๖๓-๑-๐๖-๔๑๐๑-๐๒๐	ชง.	
๖	เจ้าพนักงานธุรการ	๖๓-๑-๐๖-๔๑๐๑-๐๒๐	ชง.	ผู้ช่วยนักจัดการงานทั่วไป	พนักงานจ้างตามภารกิจ	-	
๗	ผู้ช่วยนักจัดการงานทั่วไป	พนักงานจ้างตามภารกิจ	-	ผู้ช่วยนักวิชาการสิ่งแวดล้อม	พนักงานจ้างตามภารกิจ	-	ปรับเกี่ยตำแหน่ง
๘	พนักงานขับรถยนต์	พนักงานจ้างตามภารกิจ	-	พนักงานขับรถยนต์	พนักงานจ้างตามภารกิจ	-	
	<b>ฝ่ายส่งเสริมสุขภาพ</b>			<b>ฝ่ายส่งเสริมสุขภาพ</b>			
๙	หัวหน้าฝ่ายส่งเสริมสุขภาพ (นักบริหารงานสาธารณสุขและสิ่งแวดล้อม)	๖๓-๑-๐๖-๒๑๐๔-๐๐๔	ต้น	หัวหน้าฝ่ายส่งเสริมสุขภาพ (นักบริหารงานสาธารณสุขและสิ่งแวดล้อม)	๖๓-๑-๐๖-๒๑๐๔-๐๐๔	ต้น	
๑๐	นักวิชาการสาธารณสุข	๖๓-๑-๐๖-๓๖๐๑-๐๐๑	ปก.	นักวิชาการสาธารณสุข	๖๓-๑-๐๖-๓๖๐๑-๐๐๑	ปก.	
๑๑	นักวิชาการสาธารณสุข	๖๓-๑-๐๖-๓๖๐๑-๐๐๒	ปก.	นักวิชาการสาธารณสุข	๖๓-๑-๐๖-๓๖๐๑-๐๐๒	ปก.	
๑๒	นักวิชาการสาธารณสุข	๖๓-๑-๐๖-๓๖๐๑-๐๐๖	ปก./ชก.	ผู้ช่วยนักวิชาการสาธารณสุข	พนักงานจ้างตามภารกิจ	-	
๑๓	นักวิชาการสิ่งแวดล้อม	๖๓-๑-๐๖-๓๖๐๗-๐๐๑	ปก./ชก.	ผู้ช่วยนักวิชาการสาธารณสุข	พนักงานจ้างตามภารกิจ	-	ปรับเกี่ยตำแหน่ง
	เจ้าพนักงานสาธารณสุข	๖๓-๑-๐๖-๔๖๐๑-๐๐๒	ปจ./ชง.				
	ผู้ช่วยนักวิชาการสาธารณสุข	พนักงานจ้างตามภารกิจ	-				
	ผู้ช่วยนักวิชาการสาธารณสุข	พนักงานจ้างตามภารกิจ	-				
	ผู้ช่วยนักวิชาการสิ่งแวดล้อม	พนักงานจ้างตามภารกิจ	-				
	ผู้ช่วยนักวิชาการสิ่งแวดล้อม	พนักงานจ้างตามภารกิจ	-				
	<b>ฝ่ายป้องกันและควบคุมโรค</b>			<b>ฝ่ายป้องกันและควบคุมโรค</b>			
๑๔	หัวหน้าฝ่ายป้องกันและควบคุมโรค (นักบริหารงานสาธารณสุขและสิ่งแวดล้อม)	๖๓-๑-๐๖-๒๑๐๔-๐๐๓	ต้น	หัวหน้าฝ่ายป้องกันและควบคุมโรค (นักบริหารงานสาธารณสุขและสิ่งแวดล้อม)	๖๓-๑-๐๖-๒๑๐๔-๐๐๓	ต้น	
๑๕	นักวิชาการสาธารณสุข	๖๓-๑-๐๖-๓๖๐๑-๐๐๓	ปก./ชก.	นักวิชาการสาธารณสุข	๖๓-๑-๐๖-๓๖๐๑-๐๐๓	ปก./ชก.	
๑๖	นักวิชาการสาธารณสุข	๖๓-๑-๐๖-๓๖๐๑-๐๐๔	ปก./ชก.	พยาบาลวิชาชีพ	๖๓-๑-๐๖-๓๖๐๒-๐๐๑	ปก.	
๑๗	พยาบาลวิชาชีพ	๖๓-๑-๐๖-๓๖๐๒-๐๐๑	ปก.	นักวิชาการสิ่งแวดล้อม	๖๓-๑-๐๖-๓๖๐๗-๐๐๑	ปก./ชก.	ปรับเกี่ยตำแหน่ง
๑๘	นักวิชาการสุขาภิบาล	๖๓-๑-๐๖-๓๖๐๖-๐๐๑	ปก./ชก.	เจ้าพนักงานสาธารณสุข	๖๓-๑-๐๖-๔๖๐๑-๐๐๑	ปจ./ชง.	
๑๙	เจ้าพนักงานสาธารณสุข	๖๓-๑-๐๖-๔๖๐๑-๐๐๑	ชง.	ผู้ช่วยนักวิชาการสิ่งแวดล้อม	พนักงานจ้างตามภารกิจ	-	ปรับเกี่ยตำแหน่ง
๒๐	ผู้ช่วยนักวิชาการสาธารณสุข	พนักงานจ้างตามภารกิจ	-	ผู้ช่วยนักวิชาการสิ่งแวดล้อม	พนักงานจ้างตามภารกิจ	-	

ลำดับที่	กรอบอัตราค่าจ้างเดิม			กรอบอัตราค่าจ้างใหม่			หมายเหตุ
	ตำแหน่ง	เลขที่ตำแหน่ง/ ประเภทพนักงานจ้าง	ระดับ	ตำแหน่ง	เลขที่ตำแหน่ง/ ประเภทพนักงานจ้าง	ระดับ	
๒๑	ผู้ช่วยนักวิชาการสิ่งแวดล้อม ผู้ช่วยเจ้าพนักงานธุรการ โรงพยาบาลส่งเสริมสุขภาพตำบล ๓๐ แห่ง	พนักงานจ้างตามภารกิจ พนักงานจ้างตามภารกิจ	- -	ผู้ช่วยเจ้าพนักงานธุรการ	พนักงานจ้างตามภารกิจ	-	
๒๒	<b>รพ.สต.ตำบลชะอม (M)</b> ผู้อำนวยการ รพ.สต.(พยาบาลวิชาชีพ)	๒๓๑-๐๖-๓๖๐๒-๐๐๒ (ก)	ชก.	หัวหน้าโรงพยาบาลส่งเสริมสุขภาพตำบล (นักบริหารงานสาธารณสุขและสิ่งแวดล้อม)	๒๓๑-๐๖-๒๑๐๔-๐๐๕	ต้น	กำหนดตำแหน่งใหม่
๒๓	กลุ่มบริหารสาธารณสุข			นักจัดการงานทั่วไป	๒๓๑-๐๖-๓๑๐๑-๐๑๗	ปก./ชก.	ปรับเกี่ยตำแหน่ง
๒๔	นักวิชาการสาธารณสุข	๒๓๑-๐๖-๓๖๐๑-๐๐๗ (ก)	ปก./ชก.	นักวิชาการสาธารณสุข	๒๓๑-๐๖-๓๖๐๑-๐๐๔	ปก./ชก.	ปรับเกี่ยตำแหน่ง
๒๕	เจ้าพนักงานธุรการ	๒๓๑-๐๖-๔๑๐๑-๐๓๓ (ก)	ปง./ชง.	นักวิชาการสาธารณสุข	๒๓๑-๐๖-๓๖๐๑-๐๐๖	ปก./ชก.	ปรับเกี่ยตำแหน่ง
๒๖	เจ้าพนักงานการเงินและบัญชี	๒๓๑-๐๖-๔๒๐๑-๐๑๓ (ก)	ปง./ชง.	นักวิชาการสุขาภิบาล	๒๓๑-๐๖-๓๖๐๖-๐๐๑	ปก./ชก.	ปรับเกี่ยตำแหน่ง
๒๗	กลุ่มส่งเสริมป้องกันควบคุมโรค			เจ้าพนักงานสาธารณสุข	๒๓๑-๐๖-๔๖๐๑-๐๐๒	ปง./ชง.	ปรับเกี่ยตำแหน่ง
๒๘	นักวิชาการสาธารณสุข พยาบาลวิชาชีพ	๒๓๑-๐๖-๓๖๐๑-๐๐๘ (ก) ๒๓๑-๐๖-๓๖๐๒-๐๐๓ (ก)	ชก. ปก./ชก.	ผู้ช่วยนักวิชาการสาธารณสุข	พนักงานจ้างตามภารกิจ	-	ปรับเกี่ยตำแหน่ง
๒๘	เจ้าพนักงานทันตสาธารณสุข กลุ่มเวชปฏิบัติครอบครัว	๒๓๑-๐๖-๔๖๐๙-๐๐๑ (ก)	ชง.	<b>รพ.สต.ตำบลชะอม (M)</b> ผู้อำนวยการ รพ.สต.(พยาบาลวิชาชีพ)	๒๓๑-๐๖-๓๖๐๒-๐๐๒ (ก)	ชก.	
๒๙	นักวิชาการสาธารณสุข	๒๓๑-๐๖-๓๖๐๑-๐๐๙ (ก)	ปก./ชก.	กลุ่มบริหารสาธารณสุข			
๒๙	นักวิชาการสาธารณสุข	๒๓๑-๐๖-๓๖๐๑-๐๑๐ (ก)	ปก./ชก.	นักวิชาการสาธารณสุข	๒๓๑-๐๖-๓๖๐๑-๐๐๗ (ก)	ปก./ชก.	
๓๐	พยาบาลวิชาชีพ	๒๓๑-๐๖-๓๖๐๒-๐๐๔ (ก)	ปก.	เจ้าพนักงานธุรการ	๒๓๑-๐๖-๔๑๐๑-๐๓๓ (ก)	ปง./ชง.	
๓๑	พยาบาลวิชาชีพ	๒๓๑-๐๖-๓๖๐๒-๐๐๕ (ก)	ปก./ชก.	เจ้าพนักงานการเงินและบัญชี	๒๓๑-๐๖-๔๒๐๑-๐๑๓ (ก)	ปง./ชง.	
๓๑	แพทย์แผนไทย	๒๓๑-๐๖-๓๖๐๕-๐๐๑ (ก)	ปก./ชก.	กลุ่มส่งเสริมป้องกันควบคุมโรค			
๓๒	<b>รพ.สต.ตำบลชำผักแพว (M)</b>			นักวิชาการสาธารณสุข	๒๓๑-๐๖-๓๖๐๑-๐๐๘ (ก)	ชก.	
๓๓	ผู้อำนวยการ รพ.สต.(นักวิชาการสาธารณสุข)	๒๓๑-๐๖-๓๖๐๑-๐๑๑ (ก)	ชก.	พยาบาลวิชาชีพ	๒๓๑-๐๖-๓๖๐๒-๐๐๓ (ก)	ปก./ชก.	
๓๔	กลุ่มบริหารสาธารณสุข			เจ้าพนักงานทันตสาธารณสุข	๒๓๑-๐๖-๔๖๐๙-๐๐๑ (ก)	ชง.	
๓๕	นักวิชาการสาธารณสุข	๒๓๑-๐๖-๓๖๐๑-๐๑๒ (ก)	ปก./ชก.	กลุ่มเวชปฏิบัติครอบครัว			
๓๕	เจ้าพนักงานธุรการ	๒๓๑-๐๖-๔๑๐๑-๐๓๓ (ก)	ปง./ชง.	นักวิชาการสาธารณสุข	๒๓๑-๐๖-๓๖๐๑-๐๐๙ (ก)	ปก./ชก.	
๓๖	เจ้าพนักงานการเงินและบัญชี	๒๓๑-๐๖-๔๒๐๑-๐๑๔ (ก)	ปง./ชง.	นักวิชาการสาธารณสุข	๒๓๑-๐๖-๓๖๐๑-๐๑๐ (ก)	ปก./ชก.	
๓๗	กลุ่มส่งเสริมป้องกันควบคุมโรค			พยาบาลวิชาชีพ	๒๓๑-๐๖-๓๖๐๒-๐๐๔ (ก)	ปก.	
๓๘	นักวิชาการสาธารณสุข	๒๓๑-๐๖-๓๖๐๑-๐๑๓ (ก)	ชก.	พยาบาลวิชาชีพ	๒๓๑-๐๖-๓๖๐๒-๐๐๕ (ก)	ปก./ชก.	
๓๙	พยาบาลวิชาชีพ	๒๓๑-๐๖-๓๖๐๒-๐๐๖ (ก)	ปก./ชก.	แพทย์แผนไทย	๒๓๑-๐๖-๓๖๐๕-๐๐๑ (ก)	ปก./ชก.	
๓๙	นักวิชาการสาธารณสุข	๒๓๑-๐๖-๓๖๐๑-๐๑๔ (ก)	ปก./ชก.	<b>รพ.สต.ตำบลชำผักแพว (M)</b>			
๔๐	กลุ่มเวชปฏิบัติครอบครัว			ผู้อำนวยการ รพ.สต.(นักวิชาการสาธารณสุข)	๒๓๑-๐๖-๓๖๐๑-๐๑๑ (ก)	ชก.	
๔๐	นักวิชาการสาธารณสุข	๒๓๑-๐๖-๓๖๐๑-๐๑๕ (ก)	ปก./ชก.	กลุ่มบริหารสาธารณสุข			
๔๑	นักวิชาการสาธารณสุข	๒๓๑-๐๖-๓๖๐๑-๐๑๖ (ก)	ปก./ชก.	นักวิชาการสาธารณสุข	๒๓๑-๐๖-๓๖๐๑-๐๑๒ (ก)	ปก./ชก.	
๔๒	พยาบาลวิชาชีพ	๒๓๑-๐๖-๓๖๐๒-๐๐๗ (ก)	ชก.	เจ้าพนักงานธุรการ	๒๓๑-๐๖-๔๑๐๑-๐๓๒ (ก)	ปง./ชง.	
๔๓	พยาบาลวิชาชีพ	๒๓๑-๐๖-๓๖๐๒-๐๐๘ (ก)	ปก./ชก.	เจ้าพนักงานการเงินและบัญชี	๒๓๑-๐๖-๔๒๐๑-๐๑๔ (ก)	ปง./ชง.	
๔๓	แพทย์แผนไทย	๒๓๑-๐๖-๓๖๐๕-๐๐๒ (ก)	ปก./ชก.	กลุ่มส่งเสริมป้องกันควบคุมโรค			
๔๔	<b>รพ.สต.ตำบลเตาปูน (S)</b>			นักวิชาการสาธารณสุข	๒๓๑-๐๖-๓๖๐๑-๐๑๓ (ก)	ชก.	
๔๕	ผู้อำนวยการ รพ.สต.(นักวิชาการสาธารณสุข)	๒๓๑-๐๖-๓๖๐๑-๐๑๗ (ก)	ชก.	พยาบาลวิชาชีพ	๒๓๑-๐๖-๓๖๐๒-๐๐๖ (ก)	ปก./ชก.	

ลำดับที่	กรอบอัตราเก่าดั้งเดิม			กรอบอัตราค่าจ้างใหม่			หมายเหตุ
	ตำแหน่ง	เลขที่ตำแหน่ง/ ประเภทพนักงานจ้าง	ระดับ	ตำแหน่ง	เลขที่ตำแหน่ง/ ประเภทพนักงานจ้าง	ระดับ	
๔๖	กลุ่มบริหารสาธารณสุข			นักวิชาการสาธารณสุข	๖๓๑-๐๖-๓๖๐๑-๐๑๔ (ก)	ปก./ชก.	
๔๗	นักวิชาการสาธารณสุข	๖๓๑-๐๖-๓๖๐๑-๐๑๔ (ก)	ปก./ชก.	กลุ่มเวชปฏิบัติครอบครัว			
๔๘	เจ้าพนักงานธุรการ	๖๓๑-๐๖-๔๑๐๑-๐๓๓ (ก)	ปง./ชง.	นักวิชาการสาธารณสุข	๖๓๑-๐๖-๓๖๐๑-๐๑๕ (ก)	ปก./ชก.	
	กลุ่มส่งเสริมป้องกันควบคุมโรค			นักวิชาการสาธารณสุข	๖๓๑-๐๖-๓๖๐๑-๐๑๖ (ก)	ปก./ชก.	
๔๙	นักวิชาการสาธารณสุข	๖๓๑-๐๖-๓๖๐๑-๐๑๕ (ก)	ปก.	พยาบาลวิชาชีพ	๖๓๑-๐๖-๓๖๐๒-๐๐๗ (ก)	ชก.	
๕๐	พยาบาลวิชาชีพ	๖๓๑-๐๖-๓๖๐๒-๐๐๕ (ก)	ปก./ชก.	พยาบาลวิชาชีพ	๖๓๑-๐๖-๓๖๐๒-๐๐๘ (ก)	ปก./ชก.	
๕๑	กลุ่มเวชปฏิบัติครอบครัว			แพทย์แผนไทย	๖๓๑-๐๖-๓๖๐๕-๐๐๒ (ก)	ปก./ชก.	
	พยาบาลวิชาชีพ	๖๓๑-๐๖-๓๖๐๒-๐๑๐ (ก)	ชก.	รพ.สต.ตำบลเตาปูน (S)			
๕๒	นักวิชาการสาธารณสุข	๖๓๑-๐๖-๓๖๐๑-๐๒๐ (ก)	ปก./ชก.	ผู้อำนวยการ รพ.สต.(นักวิชาการสาธารณสุข)	๖๓๑-๐๖-๓๖๐๑-๐๑๗ (ก)	ชก.	
	รพ.สต.ตำบลทับทิม (L)			กลุ่มบริหารสาธารณสุข			
๕๓	ผู้อำนวยการ รพ.สต.(นักวิชาการสาธารณสุข)	๖๓๑-๐๖-๓๖๐๑-๐๒๑ (ก)	ชก.	นักวิชาการสาธารณสุข	๖๓๑-๐๖-๓๖๐๑-๐๑๘ (ก)	ปก./ชก.	
๕๔	กลุ่มบริหารสาธารณสุข			เจ้าพนักงานธุรการ	๖๓๑-๐๖-๔๑๐๑-๐๓๓ (ก)	ปง./ชง.	
	นักวิชาการสาธารณสุข	๖๓๑-๐๖-๓๖๐๑-๐๒๒ (ก)	ปก./ชก.	กลุ่มส่งเสริมป้องกันควบคุมโรค			
๕๕	เจ้าพนักงานธุรการ	๖๓๑-๐๖-๔๑๐๑-๐๓๔ (ก)	ปง./ชง.	นักวิชาการสาธารณสุข	๖๓๑-๐๖-๓๖๐๑-๐๑๙ (ก)	ปก.	
๕๖	เจ้าพนักงานการเงินและบัญชี	๖๓๑-๐๖-๔๒๐๑-๐๑๕ (ก)	ปง./ชง.	พยาบาลวิชาชีพ	๖๓๑-๐๖-๓๖๐๒-๐๐๙ (ก)	ปก./ชก.	
	กลุ่มส่งเสริมป้องกันควบคุมโรค			กลุ่มเวชปฏิบัติครอบครัว			
๕๗	นักวิชาการสาธารณสุข	๖๓๑-๐๖-๓๖๐๑-๐๒๓ (ก)	ชก.	พยาบาลวิชาชีพ	๖๓๑-๐๖-๓๖๐๒-๐๑๐ (ก)	ชก.	
๕๘	นักวิชาการสาธารณสุข	๖๓๑-๐๖-๓๖๐๑-๐๒๔ (ก)	ปก./ชก.	นักวิชาการสาธารณสุข	๖๓๑-๐๖-๓๖๐๑-๐๒๐ (ก)	ปก./ชก.	
	พยาบาลวิชาชีพ	๖๓๑-๐๖-๓๖๐๒-๐๑๑ (ก)	ปก./ชก.	รพ.สต.ตำบลทับทิม (L)			
๕๙	เจ้าพนักงานทันตสาธารณสุข	๖๓๑-๐๖-๔๖๐๑-๐๐๒ (ก)	ชง.	ผู้อำนวยการ รพ.สต.(นักวิชาการสาธารณสุข)	๖๓๑-๐๖-๓๖๐๑-๐๒๑ (ก)	ชก.	
	กลุ่มเวชปฏิบัติครอบครัว			กลุ่มบริหารสาธารณสุข			
๖๐	นักวิชาการสาธารณสุข	๖๓๑-๐๖-๓๖๐๑-๐๒๕ (ก)	ปก./ชก.	นักวิชาการสาธารณสุข	๖๓๑-๐๖-๓๖๐๑-๐๒๒ (ก)	ปก./ชก.	
๖๑	นักวิชาการสาธารณสุข	๖๓๑-๐๖-๓๖๐๑-๐๒๖ (ก)	ปก./ชก.	เจ้าพนักงานธุรการ	๖๓๑-๐๖-๔๑๐๑-๐๓๔ (ก)	ปง./ชง.	
๖๒	พยาบาลวิชาชีพ	๖๓๑-๐๖-๓๖๐๒-๐๑๒ (ก)	ชก.	เจ้าพนักงานการเงินและบัญชี	๖๓๑-๐๖-๔๒๐๑-๐๑๕ (ก)	ปง./ชง.	
	พยาบาลวิชาชีพ	๖๓๑-๐๖-๓๖๐๒-๐๑๓ (ก)	ปก./ชก.	กลุ่มส่งเสริมป้องกันควบคุมโรค			
๖๓	แพทย์แผนไทย	๖๓๑-๐๖-๓๖๐๕-๐๐๓ (ก)	ปก./ชก.	นักวิชาการสาธารณสุข	๖๓๑-๐๖-๓๖๐๑-๐๒๓ (ก)	ชก.	
๖๔	เภสัชกร	๖๓๑-๐๖-๓๖๐๒-๐๐๑ (ก)	ปก./ชก.	นักวิชาการสาธารณสุข	๖๓๑-๐๖-๓๖๐๑-๐๒๔ (ก)	ปก./ชก.	
๖๕	รพ.สต.หนองผักบุ้ง (L)			พยาบาลวิชาชีพ	๖๓๑-๐๖-๓๖๐๒-๐๑๑ (ก)	ปก./ชก.	
๖๖	ผู้อำนวยการ รพ.สต.(นักวิชาการสาธารณสุข)	๖๓๑-๐๖-๓๖๐๑-๐๒๗ (ก)	ชก.	เจ้าพนักงานทันตสาธารณสุข	๖๓๑-๐๖-๔๖๐๑-๐๐๒ (ก)	ชง.	
	กลุ่มบริหารสาธารณสุข			กลุ่มเวชปฏิบัติครอบครัว			
๖๗	นักวิชาการสาธารณสุข	๖๓๑-๐๖-๓๖๐๑-๐๒๘ (ก)	ปก./ชก.	นักวิชาการสาธารณสุข	๖๓๑-๐๖-๓๖๐๑-๐๒๕ (ก)	ปก./ชก.	
๖๘	เจ้าพนักงานธุรการ	๖๓๑-๐๖-๔๑๐๑-๐๓๕ (ก)	ปง./ชง.	นักวิชาการสาธารณสุข	๖๓๑-๐๖-๓๖๐๑-๐๒๖ (ก)	ปก./ชก.	
๖๙	เจ้าพนักงานการเงินและบัญชี	๖๓๑-๐๖-๔๒๐๑-๐๑๖ (ก)	ปง./ชง.	พยาบาลวิชาชีพ	๖๓๑-๐๖-๓๖๐๒-๐๑๒ (ก)	ชก.	
๗๐	กลุ่มส่งเสริมป้องกันควบคุมโรค			พยาบาลวิชาชีพ	๖๓๑-๐๖-๓๖๐๒-๐๑๓ (ก)	ปก./ชก.	
๗๑	นักวิชาการสาธารณสุข	๖๓๑-๐๖-๓๖๐๑-๐๒๙ (ก)	ปก./ชก.	แพทย์แผนไทย	๖๓๑-๐๖-๓๖๐๕-๐๐๓ (ก)	ปก./ชก.	
๗๒	นักวิชาการสาธารณสุข	๖๓๑-๐๖-๓๖๐๑-๐๓๐ (ก)	ปก./ชก.	เภสัชกร	๖๓๑-๐๖-๓๖๐๒-๐๐๑ (ก)	ปก./ชก.	

ลำดับที่	กรอบอัตราค่าจ้างเดิม			กรอบอัตราค่าจ้างใหม่			หมายเหตุ
	ตำแหน่ง	เลขที่ตำแหน่ง/ ประเภทพนักงานจ้าง	ระดับ	ตำแหน่ง	เลขที่ตำแหน่ง/ ประเภทพนักงานจ้าง	ระดับ	
๗๓	พยาบาลวิชาชีพ เจ้าพนักงานทันตสาธารณสุข <u>กลุ่มเวชปฏิบัติครอบครัว</u>	๖๓๓-๑-๐๖-๓๖๐๒-๐๑๔ (ก) ๖๓๓-๑-๐๖-๔๖๐๙-๐๐๓ (ก)	ปก./ชก. ปง.	<b>รพ.สต.หนองผักนึ่ง (L)</b> ผู้อำนวยการ รพ.สต.(นักวิชาการสาธารณสุข) <u>กลุ่มบริหารสาธารณสุข</u>	๖๓๓-๑-๐๖-๓๖๐๑-๐๒๗ (ก)	ชก.	
๗๔	นักวิชาการสาธารณสุข	๖๓๓-๑-๐๖-๓๖๐๑-๐๓๑ (ก)	ปก./ชก.	นักวิชาการสาธารณสุข	๖๓๓-๑-๐๖-๓๖๐๑-๐๒๘ (ก)	ปก./ชก.	
๗๕	นักวิชาการสาธารณสุข	๖๓๓-๑-๐๖-๓๖๐๑-๐๓๒ (ก)	ปก./ชก.	เจ้าพนักงานธุรการ	๖๓๓-๑-๐๖-๔๖๐๑-๐๓๕ (ก)	ปง./ชง.	
๗๖	นักวิชาการสาธารณสุข	๖๓๓-๑-๐๖-๓๖๐๑-๐๓๓ (ก)	ปก./ชก.	เจ้าพนักงานการเงินและบัญชี	๖๓๓-๑-๐๖-๔๖๐๑-๐๑๖ (ก)	ปง./ชง.	
๗๗	พยาบาลวิชาชีพ	๖๓๓-๑-๐๖-๓๖๐๒-๐๑๕ (ก)	ปก.	<u>กลุ่มส่งเสริมป้องกันควบคุมโรค</u>			
๗๘	พยาบาลวิชาชีพ	๖๓๓-๑-๐๖-๓๖๐๒-๐๑๖ (ก)	ปก./ชก.	นักวิชาการสาธารณสุข	๖๓๓-๑-๐๖-๓๖๐๑-๐๒๙ (ก)	ปก./ชก.	
๗๙	แพทย์แผนไทย	๖๓๓-๑-๐๖-๓๖๐๕-๐๐๔ (ก)	ปก./ชก.	นักวิชาการสาธารณสุข	๖๓๓-๑-๐๖-๓๖๐๑-๐๓๐ (ก)	ปก./ชก.	
๘๐	<b>รพ.สต. บ้านหนองจาน (M)</b> ผู้อำนวยการ รพ.สต.(เจ้าพนักงานสาธารณสุข) <u>กลุ่มบริหารสาธารณสุข</u>	๖๓๓-๑-๐๖-๔๖๐๑-๐๐๓ (ก)	อส.	พยาบาลวิชาชีพ เจ้าพนักงานทันตสาธารณสุข <u>กลุ่มเวชปฏิบัติครอบครัว</u>	๖๓๓-๑-๐๖-๓๖๐๒-๐๑๔ (ก) ๖๓๓-๑-๐๖-๔๖๐๙-๐๐๓ (ก)	ปก./ชก. ปง.	
๘๑	นักวิชาการสาธารณสุข	๖๓๓-๑-๐๖-๓๖๐๑-๐๓๔ (ก)	ปก./ชก.	นักวิชาการสาธารณสุข	๖๓๓-๑-๐๖-๓๖๐๑-๐๓๑ (ก)	ปก./ชก.	
๘๒	เจ้าพนักงานธุรการ	๖๓๓-๑-๐๖-๔๖๐๑-๐๓๖ (ก)	ปง./ชง.	นักวิชาการสาธารณสุข	๖๓๓-๑-๐๖-๓๖๐๑-๐๓๒ (ก)	ปก./ชก.	
๘๓	เจ้าพนักงานการเงินและบัญชี	๖๓๓-๑-๐๖-๔๖๐๑-๐๑๗ (ก)	ปง./ชง.	นักวิชาการสาธารณสุข	๖๓๓-๑-๐๖-๓๖๐๑-๐๓๓ (ก)	ปก./ชก.	
๘๔	<u>กลุ่มส่งเสริมป้องกันควบคุมโรค</u>			พยาบาลวิชาชีพ	๖๓๓-๑-๐๖-๓๖๐๒-๐๑๕ (ก)	ปก.	
๘๕	นักวิชาการสาธารณสุข	๖๓๓-๑-๐๖-๓๖๐๑-๐๓๕ (ก)	ปก./ชก.	พยาบาลวิชาชีพ	๖๓๓-๑-๐๖-๓๖๐๒-๐๑๖ (ก)	ปก./ชก.	
๘๖	พยาบาลวิชาชีพ	๖๓๓-๑-๐๖-๓๖๐๒-๐๑๗ (ก)	ปก./ชก.	แพทย์แผนไทย	๖๓๓-๑-๐๖-๓๖๐๕-๐๐๔ (ก)	ปก./ชก.	
๘๗	เจ้าพนักงานทันตสาธารณสุข	๖๓๓-๑-๐๖-๔๖๐๙-๐๐๔ (ก)	ปง./ชง.	<b>รพ.สต. บ้านหนองจาน (M)</b>			
๘๘	พยาบาลวิชาชีพ	๖๓๓-๑-๐๖-๓๖๐๒-๐๑๘ (ก)	ปก./ชก.	ผู้อำนวยการ รพ.สต.(เจ้าพนักงานสาธารณสุข) <u>กลุ่มบริหารสาธารณสุข</u>	๖๓๓-๑-๐๖-๔๖๐๑-๐๐๓ (ก)	อส.	
๘๙	นักวิชาการสาธารณสุข	๖๓๓-๑-๐๖-๓๖๐๑-๐๓๖ (ก)	ปก./ชก.	นักวิชาการสาธารณสุข	๖๓๓-๑-๐๖-๓๖๐๑-๐๓๔ (ก)	ปก./ชก.	
๙๐	พยาบาลวิชาชีพ	๖๓๓-๑-๐๖-๓๖๐๒-๐๑๙ (ก)	ปก.	เจ้าพนักงานธุรการ	๖๓๓-๑-๐๖-๔๖๐๑-๐๓๖ (ก)	ปง./ชง.	
๙๑	แพทย์แผนไทย	๖๓๓-๑-๐๖-๓๖๐๕-๐๐๕ (ก)	ปก./ชก.	เจ้าพนักงานการเงินและบัญชี	๖๓๓-๑-๐๖-๔๖๐๑-๐๑๗ (ก)	ปง./ชง.	
๙๒	เจ้าพนักงานเภสัชกรรม	๖๓๓-๑-๐๖-๔๖๐๘-๐๐๑ (ก)	ปง./ชง.	<u>กลุ่มส่งเสริมป้องกันควบคุมโรค</u>			
๙๓	<b>รพ.สต.ตำบลบางโหนด (M)</b>			นักวิชาการสาธารณสุข	๖๓๓-๑-๐๖-๓๖๐๑-๐๓๕ (ก)	ปก./ชก.	
๙๔	ผู้อำนวยการ รพ.สต.(พยาบาลวิชาชีพ) <u>กลุ่มบริหารสาธารณสุข</u>	๖๓๓-๑-๐๖-๓๖๐๒-๐๒๐ (ก)	ชก.	พยาบาลวิชาชีพ	๖๓๓-๑-๐๖-๓๖๐๒-๐๑๗ (ก)	ปก./ชก.	
๙๕	นักวิชาการสาธารณสุข	๖๓๓-๑-๐๖-๓๖๐๑-๐๓๗ (ก)	ปก./ชก.	เจ้าพนักงานทันตสาธารณสุข	๖๓๓-๑-๐๖-๔๖๐๙-๐๐๔ (ก)	ปง./ชง.	
๙๖	เจ้าพนักงานธุรการ	๖๓๓-๑-๐๖-๔๖๐๑-๐๓๗ (ก)	ปง./ชง.	พยาบาลวิชาชีพ	๖๓๓-๑-๐๖-๓๖๐๒-๐๑๘ (ก)	ปก./ชก.	
๙๗	เจ้าพนักงานการเงินและบัญชี	๖๓๓-๑-๐๖-๔๖๐๑-๐๑๘ (ก)	ปง./ชง.	<u>กลุ่มเวชปฏิบัติครอบครัว</u>			
๙๘	<u>กลุ่มส่งเสริมป้องกันควบคุมโรค</u>			นักวิชาการสาธารณสุข	๖๓๓-๑-๐๖-๓๖๐๑-๐๓๖ (ก)	ปก./ชก.	
๙๙	พยาบาลวิชาชีพ	๖๓๓-๑-๐๖-๓๖๐๒-๐๒๑ (ก)	ปก./ชก.	พยาบาลวิชาชีพ	๖๓๓-๑-๐๖-๓๖๐๒-๐๑๙ (ก)	ปก.	
๑๐๐	พยาบาลวิชาชีพ	๖๓๓-๑-๐๖-๓๖๐๒-๐๒๒ (ก)	ปก./ชก.	แพทย์แผนไทย	๖๓๓-๑-๐๖-๓๖๐๕-๐๐๕ (ก)	ปก./ชก.	
๑๐๑	เจ้าพนักงานสาธารณสุข	๖๓๓-๑-๐๖-๔๖๐๑-๐๐๔ (ก)	ชง.	เจ้าพนักงานเภสัชกรรม	๖๓๓-๑-๐๖-๔๖๐๘-๐๐๑ (ก)	ปง./ชง.	
๑๐๒	เจ้าพนักงานทันตสาธารณสุข	๖๓๓-๑-๐๖-๔๖๐๙-๐๐๕ (ก)	ชง.	<b>รพ.สต.ตำบลบางโหนด (M)</b>			
๑๐๓	<u>กลุ่มเวชปฏิบัติครอบครัว</u>			ผู้อำนวยการ รพ.สต.(พยาบาลวิชาชีพ)	๖๓๓-๑-๐๖-๓๖๐๒-๐๒๐ (ก)	ชก.	
๑๐๔	นักวิชาการสาธารณสุข	๖๓๓-๑-๐๖-๓๖๐๑-๐๓๘ (ก)	ปก./ชก.				

ลำดับที่	กรอบอัตรากำลังเดิม			กรอบอัตรากำลังใหม่			หมายเหตุ
	ตำแหน่ง	เลขที่ตำแหน่ง/ ประเภทพนักงานจ้าง	ระดับ	ตำแหน่ง	เลขที่ตำแหน่ง/ ประเภทพนักงานจ้าง	ระดับ	
	พยาบาลวิชาชีพ	๖๓-๑-๐๖-๓๖๐๒-๐๒๒ (ก)	ปก.	<u>กลุ่มบริหารสาธารณสุข</u>			
๑๐๐	พยาบาลวิชาชีพ	๖๓-๑-๐๖-๓๖๐๒-๐๒๓ (ก)	ปก./ชก.	นักวิชาการสาธารณสุข	๖๓-๑-๐๖-๓๖๐๑-๐๓๗ (ก)	ปก./ชก.	
๑๐๑	แพทย์แผนไทย	๖๓-๑-๐๖-๓๖๐๕-๐๐๖ (ก)	ปก.	เจ้าพนักงานธุรการ	๖๓-๑-๐๖-๔๑๐๑-๐๓๗ (ก)	ปง./ชง.	
๑๐๒	เจ้าพนักงานเภสัชกรรม	๖๓-๑-๐๖-๔๖๐๘-๐๐๒ (ก)	ปง./ชง.	เจ้าพนักงานการเงินและบัญชี	๖๓-๑-๐๖-๔๑๐๑-๐๑๘ (ก)	ปง./ชง.	
	<b>รพ.สต.ตำบลบ้านควี้ว (L)</b>			<u>กลุ่มส่งเสริมป้องกันควบคุมโรค</u>			
๑๐๓	ผู้อำนวยการ รพ.สต.(นักวิชาการสาธารณสุข)	๖๓-๑-๐๖-๓๖๐๑-๐๓๔ (ก)	ชก.	พยาบาลวิชาชีพ	๖๓-๑-๐๖-๓๖๐๒-๐๒๑ (ก)	ปก./ชก.	
๑๐๔	<u>กลุ่มบริหารสาธารณสุข</u>			เจ้าพนักงานสาธารณสุข	๖๓-๑-๐๖-๔๖๐๑-๐๐๕ (ก)	ชง.	
๑๐๕	นักวิชาการสาธารณสุข	๖๓-๑-๐๖-๓๖๐๑-๐๔๐ (ก)	ปก.	เจ้าพนักงานทันตสาธารณสุข	๖๓-๑-๐๖-๔๖๐๙-๐๐๕ (ก)	ชง.	
	เจ้าพนักงานธุรการ	๖๓-๑-๐๖-๔๑๐๑-๐๓๘ (ก)	ปง./ชง.	<u>กลุ่มเวชปฏิบัติครอบครัว</u>			
๑๐๖	เจ้าพนักงานการเงินและบัญชี	๖๓-๑-๐๖-๔๑๐๑-๐๑๘ (ก)	ปง./ชง.	นักวิชาการสาธารณสุข	๖๓-๑-๐๖-๓๖๐๑-๐๓๘ (ก)	ปก./ชก.	
๑๐๗	<u>กลุ่มส่งเสริมป้องกันควบคุมโรค</u>			พยาบาลวิชาชีพ	๖๓-๑-๐๖-๓๖๐๒-๐๒๒ (ก)	ปก.	
๑๐๘	นักวิชาการสาธารณสุข	๖๓-๑-๐๖-๓๖๐๑-๐๔๑ (ก)	ปก./ชก.	พยาบาลวิชาชีพ	๖๓-๑-๐๖-๓๖๐๒-๐๒๓ (ก)	ปก./ชก.	
๑๐๙	นักวิชาการสาธารณสุข	๖๓-๑-๐๖-๓๖๐๑-๐๔๒ (ก)	ปก./ชก.	แพทย์แผนไทย	๖๓-๑-๐๖-๓๖๐๕-๐๐๖ (ก)	ปก.	
๑๑๐	พยาบาลวิชาชีพ	๖๓-๑-๐๖-๓๖๐๒-๐๒๔ (ก)	ปก.	เจ้าพนักงานเภสัชกรรม	๖๓-๑-๐๖-๔๖๐๘-๐๐๒ (ก)	ปง./ชง.	
	เจ้าพนักงานทันตสาธารณสุข	๖๓-๑-๐๖-๔๖๐๙-๐๐๖ (ก)	ชง.	<b>รพ.สต.ตำบลบ้านควี้ว (L)</b>			
๑๑๑	<u>กลุ่มเวชปฏิบัติครอบครัว</u>			ผู้อำนวยการ รพ.สต.(นักวิชาการสาธารณสุข)	๖๓-๑-๐๖-๓๖๐๑-๐๓๔ (ก)	ชก.	
	นักวิชาการสาธารณสุข	๖๓-๑-๐๖-๓๖๐๑-๐๔๓ (ก)	ปก./ชก.	<u>กลุ่มบริหารสาธารณสุข</u>			
๑๑๒	นักวิชาการสาธารณสุข	๖๓-๑-๐๖-๓๖๐๑-๐๔๔ (ก)	ปก./ชก.	นักวิชาการสาธารณสุข	๖๓-๑-๐๖-๓๖๐๑-๐๔๐ (ก)	ปก.	
๑๑๓	พยาบาลวิชาชีพ	๖๓-๑-๐๖-๓๖๐๒-๐๒๕ (ก)	ชก.	เจ้าพนักงานธุรการ	๖๓-๑-๐๖-๔๑๐๑-๐๓๘ (ก)	ปง./ชง.	
๑๑๔	พยาบาลวิชาชีพ	๖๓-๑-๐๖-๓๖๐๒-๐๒๖ (ก)	ปก./ชก.	เจ้าพนักงานการเงินและบัญชี	๖๓-๑-๐๖-๔๑๐๑-๐๑๘ (ก)	ปง./ชง.	
	แพทย์แผนไทย	๖๓-๑-๐๖-๓๖๐๕-๐๐๗ (ก)	ปก./ชก.	<u>กลุ่มส่งเสริมป้องกันควบคุมโรค</u>			
๑๑๕	เภสัชกร	๖๓-๑-๐๖-๓๖๑๒-๐๐๒ (ก)	ปก./ชก.	นักวิชาการสาธารณสุข	๖๓-๑-๐๖-๓๖๐๑-๐๔๑ (ก)	ปก./ชก.	
๑๑๖	<b>รพ.สต.ตำบลไผ่ขวาง (S)</b>			นักวิชาการสาธารณสุข	๖๓-๑-๐๖-๓๖๐๑-๐๔๒ (ก)	ปก./ชก.	
๑๑๗	ผู้อำนวยการ รพ.สต.(นักวิชาการสาธารณสุข)	๖๓-๑-๐๖-๓๖๐๑-๐๔๕ (ก)	ชก.	พยาบาลวิชาชีพ	๖๓-๑-๐๖-๓๖๐๒-๐๒๔ (ก)	ปก.	
๑๑๘	<u>กลุ่มบริหารสาธารณสุข</u>			เจ้าพนักงานทันตสาธารณสุข	๖๓-๑-๐๖-๔๖๐๙-๐๐๖ (ก)	ชง.	
	นักวิชาการสาธารณสุข	๖๓-๑-๐๖-๓๖๐๑-๐๔๖ (ก)	ปก./ชก.	<u>กลุ่มเวชปฏิบัติครอบครัว</u>			
๑๑๙	เจ้าพนักงานธุรการ	๖๓-๑-๐๖-๔๑๐๑-๐๓๘ (ก)	ปง./ชง.	นักวิชาการสาธารณสุข	๖๓-๑-๐๖-๓๖๐๑-๐๔๓ (ก)	ปก./ชก.	
๑๒๐	<u>กลุ่มส่งเสริมป้องกันควบคุมโรค</u>			นักวิชาการสาธารณสุข	๖๓-๑-๐๖-๓๖๐๑-๐๔๔ (ก)	ปก./ชก.	
๑๒๑	นักวิชาการสาธารณสุข	๖๓-๑-๐๖-๓๖๐๑-๐๔๗ (ก)	ปก./ชก.	พยาบาลวิชาชีพ	๖๓-๑-๐๖-๓๖๐๒-๐๒๕ (ก)	ชก.	
๑๒๒	พยาบาลวิชาชีพ	๖๓-๑-๐๖-๓๖๐๒-๐๒๗ (ก)	ปก./ชก.	พยาบาลวิชาชีพ	๖๓-๑-๐๖-๓๖๐๒-๐๒๖ (ก)	ปก./ชก.	
	<u>กลุ่มเวชปฏิบัติครอบครัว</u>			แพทย์แผนไทย	๖๓-๑-๐๖-๓๖๐๕-๐๐๗ (ก)	ปก./ชก.	
๑๒๓	นักวิชาการสาธารณสุข	๖๓-๑-๐๖-๓๖๐๑-๐๔๘ (ก)	ปก./ชก.	เภสัชกร	๖๓-๑-๐๖-๓๖๑๒-๐๐๒ (ก)	ปก./ชก.	
๑๒๔	พยาบาลวิชาชีพ	๖๓-๑-๐๖-๓๖๐๒-๐๒๘ (ก)	ชก.	<b>รพ.สต.ตำบลไผ่ขวาง (S)</b>			
๑๒๕	<b>รพ.สต.ตำบลทรเทพ (S)</b>			ผู้อำนวยการ รพ.สต.(นักวิชาการสาธารณสุข)	๖๓-๑-๐๖-๓๖๐๑-๐๔๕ (ก)	ชก.	
	ผู้อำนวยการ รพ.สต.(เจ้าพนักงานสาธารณสุข)	๖๓-๑-๐๖-๔๖๐๑-๐๐๕ (ก)	อส.	<u>กลุ่มบริหารสาธารณสุข</u>			
๑๒๖	<u>กลุ่มบริหารสาธารณสุข</u>			นักวิชาการสาธารณสุข	๖๓-๑-๐๖-๓๖๐๑-๐๔๖ (ก)	ปก./ชก.	
๑๒๗	นักวิชาการสาธารณสุข	๖๓-๑-๐๖-๓๖๐๑-๐๔๙ (ก)	ปก./ชก.	เจ้าพนักงานธุรการ	๖๓-๑-๐๖-๔๑๐๑-๐๓๘ (ก)	ปง./ชง.	

ลำดับที่	กรอบอัตรากำลังเดิม			กรอบอัตรากำลังใหม่			หมายเหตุ
	ตำแหน่ง	เลขที่ตำแหน่ง/ ประเภทพนักงานจ้าง	ระดับ	ตำแหน่ง	เลขที่ตำแหน่ง/ ประเภทพนักงานจ้าง	ระดับ	
๑๒๘	เจ้าพนักงานธุรการ <u>กลุ่มส่งเสริมป้องกันควบคุมโรค</u>	๖๓-๑-๐๖-๔๑๐๑-๐๔๐ (ถ)	ปง./ชง.	<u>กลุ่มส่งเสริมป้องกันควบคุมโรค</u> นักวิชาการสาธารณสุข	๖๓-๑-๐๖-๓๖๐๑-๐๔๗ (ถ)	ปก./ชก.	
๑๒๙	นักวิชาการสาธารณสุข พยาบาลวิชาชีพ	๖๓-๑-๐๖-๓๖๐๑-๐๕๐ (ถ)	ปก./ชก.	พยาบาลวิชาชีพ <u>กลุ่มเวชปฏิบัติครอบครัว</u>	๖๓-๑-๐๖-๓๖๐๒-๐๒๗ (ถ)	ปก./ชก.	
๑๓๐	<u>กลุ่มเวชปฏิบัติครอบครัว</u>	๖๓-๑-๐๖-๓๖๐๒-๐๒๘ (ถ)	ปก./ชก.	นักวิชาการสาธารณสุข	๖๓-๑-๐๖-๓๖๐๑-๐๔๘ (ถ)	ปก./ชก.	
๑๓๑	พยาบาลวิชาชีพ นักวิชาการสาธารณสุข	๖๓-๑-๐๖-๓๖๐๒-๐๓๐ (ถ)	ชก.	พยาบาลวิชาชีพ <b>รพ.สต.ตำบลหรรเทพ (S)</b>	๖๓-๑-๐๖-๓๖๐๒-๐๒๘ (ถ)	ชก.	
๑๓๒	<b>รพ.สต.ตำบลนายาว (M)</b> ผู้อำนวยการ รพ.สต.(นักวิชาการสาธารณสุข)	๖๓-๑-๐๖-๓๖๐๑-๐๕๑ (ถ)	ปก./ชก.	ผู้อำนวยการ รพ.สต.(เจ้าพนักงานสาธารณสุข) <u>กลุ่มบริหารสาธารณสุข</u>	๖๓-๑-๐๖-๔๖๐๑-๐๐๕ (ถ)	อ.ส.	
๑๓๓	<u>กลุ่มบริหารสาธารณสุข</u>	๖๓-๑-๐๖-๓๖๐๑-๐๕๒ (ถ)	ชก.	นักวิชาการสาธารณสุข	๖๓-๑-๐๖-๓๖๐๑-๐๔๙ (ถ)	ปก./ชก.	
๑๓๔	นักวิชาการสาธารณสุข เจ้าพนักงานธุรการ	๖๓-๑-๐๖-๓๖๐๑-๐๕๓ (ถ)	ปก./ชก.	เจ้าพนักงานธุรการ <u>กลุ่มส่งเสริมป้องกันควบคุมโรค</u>	๖๓-๑-๐๖-๔๑๐๑-๐๔๐ (ถ)	ปง./ชง.	
๑๓๕	เจ้าพนักงานการเงินและบัญชี <u>กลุ่มส่งเสริมป้องกันควบคุมโรค</u>	๖๓-๑-๐๖-๔๒๐๑-๐๒๐ (ถ)	ปง./ชง.	นักวิชาการสาธารณสุข พยาบาลวิชาชีพ	๖๓-๑-๐๖-๓๖๐๑-๐๕๐ (ถ)	ปก./ชก.	
๑๓๖	นักวิชาการสาธารณสุข พยาบาลวิชาชีพ	๖๓-๑-๐๖-๓๖๐๑-๐๕๑ (ถ)	ชก.	<u>กลุ่มเวชปฏิบัติครอบครัว</u> พยาบาลวิชาชีพ	๖๓-๑-๐๖-๓๖๐๒-๐๒๘ (ถ)	ปก./ชก.	
๑๓๗	พยาบาลวิชาชีพ	๖๓-๑-๐๖-๓๖๐๒-๐๓๑ (ถ)	ปก./ชก.	พยาบาลวิชาชีพ	๖๓-๑-๐๖-๓๖๐๒-๐๓๐ (ถ)	ชก.	
๑๓๘	เจ้าพนักงานทันตสาธารณสุข <u>กลุ่มเวชปฏิบัติครอบครัว</u>	๖๓-๑-๐๖-๔๖๐๑-๐๐๗ (ถ)	ชง.	นักวิชาการสาธารณสุข <b>รพ.สต.ตำบลนายาว (M)</b>	๖๓-๑-๐๖-๓๖๐๑-๐๕๑ (ถ)	ปก./ชก.	
๑๓๙	นักวิชาการสาธารณสุข พยาบาลวิชาชีพ	๖๓-๑-๐๖-๓๖๐๑-๐๕๒ (ถ)	ปก./ชก.	ผู้อำนวยการ รพ.สต.(นักวิชาการสาธารณสุข) <u>กลุ่มบริหารสาธารณสุข</u>	๖๓-๑-๐๖-๓๖๐๑-๐๕๒ (ถ)	ชก.	
๑๔๐	พยาบาลวิชาชีพ	๖๓-๑-๐๖-๓๖๐๒-๐๓๒ (ถ)	ชก.	นักวิชาการสาธารณสุข	๖๓-๑-๐๖-๓๖๐๑-๐๕๓ (ถ)	ปก./ชก.	
๑๔๑	แพทย์แผนไทย	๖๓-๑-๐๖-๓๖๐๕-๐๐๘ (ถ)	ปก./ชก.	เจ้าพนักงานธุรการ	๖๓-๑-๐๖-๔๑๐๑-๐๔๑ (ถ)	ปง./ชง.	
๑๔๒	เจ้าพนักงานเภสัชกรรม <b>รพ.สต.ตำบลห้วยป่าหวาย (M)</b>	๖๓-๑-๐๖-๔๖๐๑-๐๐๓ (ถ)	ปง./ชง.	เจ้าพนักงานการเงินและบัญชี <u>กลุ่มส่งเสริมป้องกันควบคุมโรค</u>	๖๓-๑-๐๖-๔๒๐๑-๐๒๐ (ถ)	ปง./ชง.	
๑๔๓	ผู้อำนวยการ รพ.สต.(พยาบาลวิชาชีพ) <u>กลุ่มบริหารสาธารณสุข</u>	๖๓-๑-๐๖-๓๖๐๒-๐๓๔ (ถ)	ชก.	นักวิชาการสาธารณสุข พยาบาลวิชาชีพ	๖๓-๑-๐๖-๓๖๐๑-๐๕๔ (ถ)	ชก.	
๑๔๔	<u>กลุ่มบริหารสาธารณสุข</u>	๖๓-๑-๐๖-๓๖๐๒-๐๓๕ (ถ)	ชก.	พยาบาลวิชาชีพ	๖๓-๑-๐๖-๓๖๐๒-๐๓๓ (ถ)	ปก./ชก.	
๑๔๕	นักวิชาการสาธารณสุข เจ้าพนักงานธุรการ	๖๓-๑-๐๖-๓๖๐๑-๐๕๖ (ถ)	ปก./ชก.	เจ้าพนักงานทันตสาธารณสุข <u>กลุ่มเวชปฏิบัติครอบครัว</u>	๖๓-๑-๐๖-๔๖๐๑-๐๐๗ (ถ)	ชง.	
๑๔๖	เจ้าพนักงานการเงินและบัญชี <u>กลุ่มส่งเสริมป้องกันควบคุมโรค</u>	๖๓-๑-๐๖-๔๒๐๑-๐๒๑ (ถ)	ปง./ชง.	นักวิชาการสาธารณสุข พยาบาลวิชาชีพ	๖๓-๑-๐๖-๓๖๐๑-๐๕๕ (ถ)	ปก./ชก.	
๑๔๗	<u>กลุ่มส่งเสริมป้องกันควบคุมโรค</u>	๖๓-๑-๐๖-๔๒๐๑-๐๒๒ (ถ)	ปง./ชง.	พยาบาลวิชาชีพ	๖๓-๑-๐๖-๓๖๐๒-๐๒๙ (ถ)	ชก.	
๑๔๘	พยาบาลวิชาชีพ	๖๓-๑-๐๖-๓๖๐๒-๐๓๔ (ถ)	ปก./ชก.	พยาบาลวิชาชีพ	๖๓-๑-๐๖-๓๖๐๒-๐๓๓ (ถ)	ปก./ชก.	
๑๔๙	นักวิชาการสาธารณสุข	๖๓-๑-๐๖-๓๖๐๑-๐๕๗ (ถ)	ปก./ชก.	แพทย์แผนไทย	๖๓-๑-๐๖-๓๖๐๕-๐๐๘ (ถ)	ปก./ชก.	
๑๕๐	เจ้าพนักงานทันตสาธารณสุข นักวิชาการสาธารณสุข	๖๓-๑-๐๖-๔๖๐๑-๐๐๘ (ถ)	ชง.	เจ้าพนักงานเภสัชกรรม <b>รพ.สต.ตำบลห้วยป่าหวาย (M)</b>	๖๓-๑-๐๖-๔๖๐๑-๐๐๓ (ถ)	ปง./ชง.	
๑๕๑	<u>กลุ่มเวชปฏิบัติครอบครัว</u> พยาบาลวิชาชีพ	๖๓-๑-๐๖-๓๖๐๑-๐๕๘ (ถ)	ปก./ชก.	ผู้อำนวยการ รพ.สต.(พยาบาลวิชาชีพ) <u>กลุ่มบริหารสาธารณสุข</u>	๖๓-๑-๐๖-๓๖๐๒-๐๓๔ (ถ)	ชก.	
๑๕๒	พยาบาลวิชาชีพ	๖๓-๑-๐๖-๓๖๐๒-๐๓๖ (ถ)	ปก.	นักวิชาการสาธารณสุข	๖๓-๑-๐๖-๓๖๐๑-๐๕๖ (ถ)	ปก./ชก.	

ลำดับที่	กรอบอัตรากำลังเดิม			กรอบอัตรากำลังใหม่			หมายเหตุ
	ตำแหน่ง	เลขที่ตำแหน่ง/ ประเภทพนักงานจ้าง	ระดับ	ตำแหน่ง	เลขที่ตำแหน่ง/ ประเภทพนักงานจ้าง	ระดับ	
๑๕๓	แพทย์แผนไทย	๖๓-๑-๐๖-๓๖๐๕-๐๐๙ (ก)	ปก./ชก.	เจ้าพนักงานธุรการ	๖๓-๑-๐๖-๔๑๐๑-๐๕๒ (ก)	ปง./ชง.	
๑๕๔	เจ้าพนักงานเภสัชกรรม	๖๓-๑-๐๖-๔๖๐๘-๐๐๙ (ก)	ปง./ชง.	เจ้าพนักงานการเงินและบัญชี	๖๓-๑-๐๖-๔๒๐๑-๐๒๑ (ก)	ปง./ชง.	
	<b>รพ.สต.บ้านหนองคณที (M)</b>			<b>กลุ่มส่งเสริมป้องกันควบคุมโรค</b>			
๑๕๕	ผู้อำนวยการ รพ.สต.(นักวิชาการสาธารณสุข)	๖๓-๑-๐๖-๓๖๐๑-๐๕๙ (ก)	ชก.	พยาบาลวิชาชีพ	๖๓-๑-๐๖-๓๖๐๒-๐๓๕ (ก)	ปก./ชก.	
๑๕๖	<b>กลุ่มบริหารสาธารณสุข</b>			นักวิชาการสาธารณสุข	๖๓-๑-๐๖-๓๖๐๑-๐๕๗ (ก)	ปก./ชก.	
๑๕๗	นักวิชาการสาธารณสุข	๖๓-๑-๐๖-๓๖๐๑-๐๖๐ (ก)	ปก./ชก.	เจ้าพนักงานทันตสาธารณสุข	๖๓-๑-๐๖-๔๖๐๙-๐๐๘ (ก)	ชง.	
๑๕๘	เจ้าพนักงานธุรการ	๖๓-๑-๐๖-๔๑๐๑-๐๔๓ (ก)	ปง./ชง.	นักวิชาการสาธารณสุข	๖๓-๑-๐๖-๓๖๐๑-๐๕๕ (ก)	ปก./ชก.	
	เจ้าพนักงานการเงินและบัญชี	๖๓-๑-๐๖-๔๒๐๑-๐๒๒ (ก)	ปง./ชง.	<b>กลุ่มเวชปฏิบัติครอบครัว</b>			
๑๕๙	<b>กลุ่มส่งเสริมป้องกันควบคุมโรค</b>			พยาบาลวิชาชีพ	๖๓-๑-๐๖-๓๖๐๒-๐๓๖ (ก)	ปก.	
๑๖๐	นักวิชาการสาธารณสุข	๖๓-๑-๐๖-๓๖๐๑-๐๖๑ (ก)	ปก./ชก.	พยาบาลวิชาชีพ	๖๓-๑-๐๖-๓๖๐๒-๐๓๗ (ก)	ปก./ชก.	
๑๖๑	พยาบาลวิชาชีพ	๖๓-๑-๐๖-๓๖๐๒-๐๓๘ (ก)	ปก.	แพทย์แผนไทย	๖๓-๑-๐๖-๓๖๐๕-๐๐๙ (ก)	ปก./ชก.	
๑๖๒	เจ้าพนักงานทันตสาธารณสุข	๖๓-๑-๐๖-๔๖๐๙-๐๐๙ (ก)	ชง.	เจ้าพนักงานเภสัชกรรม	๖๓-๑-๐๖-๔๖๐๘-๐๐๙ (ก)	ปง./ชง.	
	<b>กลุ่มเวชปฏิบัติครอบครัว</b>			<b>รพ.สต.บ้านหนองคณที (M)</b>			
๑๖๓	นักวิชาการสาธารณสุข	๖๓-๑-๐๖-๓๖๐๑-๐๖๒ (ก)	ปก./ชก.	ผู้อำนวยการ รพ.สต.(นักวิชาการสาธารณสุข)	๖๓-๑-๐๖-๓๖๐๑-๐๕๙ (ก)	ชก.	
	นักวิชาการสาธารณสุข	๖๓-๑-๐๖-๓๖๐๑-๐๖๓ (ก)	ปก./ชก.	<b>กลุ่มบริหารสาธารณสุข</b>			
๑๖๔	พยาบาลวิชาชีพ	๖๓-๑-๐๖-๓๖๐๒-๐๓๙ (ก)	ชก.	นักวิชาการสาธารณสุข	๖๓-๑-๐๖-๓๖๐๑-๐๖๐ (ก)	ปก./ชก.	
๑๖๕	พยาบาลวิชาชีพ	๖๓-๑-๐๖-๓๖๐๒-๐๔๐ (ก)	ปก./ชก.	เจ้าพนักงานธุรการ	๖๓-๑-๐๖-๔๑๐๑-๐๔๓ (ก)	ปง./ชง.	
๑๖๖	แพทย์แผนไทย	๖๓-๑-๐๖-๓๖๐๕-๐๑๐ (ก)	ปก./ชก.	เจ้าพนักงานการเงินและบัญชี	๖๓-๑-๐๖-๔๒๐๑-๐๒๒ (ก)	ปง./ชง.	
	<b>รพ.สต.อำเภอพระพุทธรบาท (M)</b>			<b>กลุ่มส่งเสริมป้องกันควบคุมโรค</b>			
๑๖๗	ผู้อำนวยการ รพ.สต.(นักวิชาการสาธารณสุข)	๖๓-๑-๐๖-๓๖๐๑-๐๖๔ (ก)	ชก.	นักวิชาการสาธารณสุข	๖๓-๑-๐๖-๓๖๐๑-๐๖๑ (ก)	ปก./ชก.	
๑๖๘	<b>กลุ่มบริหารสาธารณสุข</b>			พยาบาลวิชาชีพ	๖๓-๑-๐๖-๓๖๐๒-๐๓๘ (ก)	ปก.	
๑๖๙	นักวิชาการสาธารณสุข	๖๓-๑-๐๖-๓๖๐๑-๐๖๕ (ก)	ปก./ชก.	เจ้าพนักงานทันตสาธารณสุข	๖๓-๑-๐๖-๔๖๐๙-๐๐๙ (ก)	ชง.	
	เจ้าพนักงานการเงินและบัญชี	๖๓-๑-๐๖-๔๒๐๑-๐๒๓ (ก)	ปง./ชง.	<b>กลุ่มเวชปฏิบัติครอบครัว</b>			
๑๗๐	เจ้าพนักงานธุรการ	๖๓-๑-๐๖-๔๑๐๑-๐๔๔ (ก)	ปง./ชง.	นักวิชาการสาธารณสุข	๖๓-๑-๐๖-๓๖๐๑-๐๖๒ (ก)	ปก./ชก.	
๑๗๑	<b>กลุ่มส่งเสริมป้องกันควบคุมโรค</b>			นักวิชาการสาธารณสุข	๖๓-๑-๐๖-๓๖๐๑-๐๖๓ (ก)	ปก./ชก.	
๑๗๒	พยาบาลวิชาชีพ	๖๓-๑-๐๖-๓๖๐๒-๐๔๑ (ก)	ชก.	พยาบาลวิชาชีพ	๖๓-๑-๐๖-๓๖๐๒-๐๓๙ (ก)	ชก.	
๑๗๓	เจ้าพนักงานสาธารณสุข	๖๓-๑-๐๖-๔๖๐๑-๐๐๖ (ก)	ชง.	พยาบาลวิชาชีพ	๖๓-๑-๐๖-๓๖๐๒-๐๔๐ (ก)	ปก./ชก.	
๑๗๔	เจ้าพนักงานทันตสาธารณสุข	๖๓-๑-๐๖-๔๖๐๙-๐๑๐ (ก)	ชง.	แพทย์แผนไทย	๖๓-๑-๐๖-๓๖๐๕-๐๑๐ (ก)	ปก./ชก.	
	<b>กลุ่มเวชปฏิบัติครอบครัว</b>			<b>รพ.สต.อำเภอพระพุทธรบาท (M)</b>			
๑๗๕	พยาบาลวิชาชีพ	๖๓-๑-๐๖-๓๖๐๒-๐๔๒ (ก)	ชก.	ผู้อำนวยการ รพ.สต.(นักวิชาการสาธารณสุข)	๖๓-๑-๐๖-๓๖๐๑-๐๖๔ (ก)	ชก.	
	พยาบาลวิชาชีพ	๖๓-๑-๐๖-๓๖๐๒-๐๔๓ (ก)	ปก./ชก.	<b>กลุ่มบริหารสาธารณสุข</b>			
๑๗๖	นักวิชาการสาธารณสุข	๖๓-๑-๐๖-๓๖๐๑-๐๖๖ (ก)	ปก./ชก.	นักวิชาการสาธารณสุข	๖๓-๑-๐๖-๓๖๐๑-๐๖๕ (ก)	ปก./ชก.	
๑๗๗	แพทย์แผนไทย	๖๓-๑-๐๖-๓๖๐๕-๐๑๑ (ก)	ปก./ชก.	เจ้าพนักงานการเงินและบัญชี	๖๓-๑-๐๖-๔๒๐๑-๐๒๓ (ก)	ปง./ชง.	
๑๗๘	เจ้าพนักงานเภสัชกรรม	๖๓-๑-๐๖-๔๖๐๘-๐๐๕ (ก)	ปง./ชง.	เจ้าพนักงานธุรการ	๖๓-๑-๐๖-๔๑๐๑-๐๔๔ (ก)	ปง./ชง.	
	<b>รพ.สต.ตำบลซับสนุน (M)</b>			<b>กลุ่มส่งเสริมป้องกันควบคุมโรค</b>			
๑๗๙	ผู้อำนวยการ รพ.สต.(นักวิชาการสาธารณสุข)	๖๓-๑-๐๖-๓๖๐๑-๐๖๗ (ก)	ชก.	พยาบาลวิชาชีพ	๖๓-๑-๐๖-๓๖๐๒-๐๔๑ (ก)	ชก.	
๑๘๐				เจ้าพนักงานสาธารณสุข	๖๓-๑-๐๖-๔๖๐๑-๐๐๖ (ก)	ชง.	

ลำดับที่	กรอบอัตรากำลังเดิม			กรอบอัตรากำลังใหม่			หมายเหตุ
	ตำแหน่ง	เลขที่ตำแหน่ง/ ประเภทพนักงานจ้าง	ระดับ	ตำแหน่ง	เลขที่ตำแหน่ง/ ประเภทพนักงานจ้าง	ระดับ	
๑๘๑	<b>กลุ่มบริหารสาธารณสุข</b>			เจ้าพนักงานทันตสาธารณสุข	๖๓-๑-๐๖-๔๖๐๙-๐๑๐ (ก)	ชง.	
๑๘๒	นักวิชาการสาธารณสุข	๖๓-๑-๐๖-๓๖๐๑-๐๖๘ (ก)	ปก./ชก.	<b>กลุ่มเวชปฏิบัติครอบครัว</b>			
๑๘๓	เจ้าพนักงานการเงินและบัญชี	๖๓-๑-๐๖-๔๒๐๑-๐๒๔ (ก)	ปง./ชง.	พยาบาลวิชาชีพ	๖๓-๑-๐๖-๓๖๐๒-๐๔๒ (ก)	ชก.	
๑๘๔	เจ้าพนักงานธุรการ	๖๓-๑-๐๖-๔๑๐๑-๐๔๕ (ก)	ปง./ชง.	พยาบาลวิชาชีพ	๖๓-๑-๐๖-๓๖๐๒-๐๔๓ (ก)	ปก./ชก.	
๑๘๕	<b>กลุ่มส่งเสริมป้องกันควบคุมโรค</b>			นักวิชาการสาธารณสุข	๖๓-๑-๐๖-๓๖๐๑-๐๖๖ (ก)	ปก./ชก.	
๑๘๖	นักวิชาการสาธารณสุข	๖๓-๑-๐๖-๓๖๐๑-๐๖๘ (ก)	ปก./ชก.	แพทย์แผนไทย	๖๓-๑-๐๖-๓๖๐๕-๐๑๑ (ก)	ปก./ชก.	
๑๘๗	พยาบาลวิชาชีพ	๖๓-๑-๐๖-๓๖๐๒-๐๔๔ (ก)	ปก./ชก.	เจ้าพนักงานเภสัชกรรม	๖๓-๑-๐๖-๔๖๐๘-๐๐๕ (ก)	ปง./ชง.	
๑๘๘	เจ้าพนักงานทันตสาธารณสุข	๖๓-๑-๐๖-๔๖๐๙-๐๑๑ (ก)	ชง.	<b>รพ.สต.ตำบลชัยสุนุ่น (M)</b>			
๑๘๙	<b>กลุ่มเวชปฏิบัติครอบครัว</b>			ผู้อำนวยการ รพ.สต.(นักวิชาการสาธารณสุข)	๖๓-๑-๐๖-๓๖๐๑-๐๖๗ (ก)	ชก.	
๑๙๐	พยาบาลวิชาชีพ	๖๓-๑-๐๖-๓๖๐๒-๐๔๕ (ก)	ชก.	<b>กลุ่มบริหารสาธารณสุข</b>			
๑๙๑	นักวิชาการสาธารณสุข	๖๓-๑-๐๖-๓๖๐๑-๐๗๐ (ก)	ปก./ชก.	นักวิชาการสาธารณสุข	๖๓-๑-๐๖-๓๖๐๑-๐๖๘ (ก)	ปก./ชก.	
๑๙๒	พยาบาลวิชาชีพ	๖๓-๑-๐๖-๓๖๐๒-๐๔๖ (ก)	ปก./ชก.	เจ้าพนักงานการเงินและบัญชี	๖๓-๑-๐๖-๔๒๐๑-๐๒๔ (ก)	ปง./ชง.	
๑๙๓	แพทย์แผนไทย	๖๓-๑-๐๖-๓๖๐๕-๐๑๒ (ก)	ปก./ชก.	เจ้าพนักงานธุรการ	๖๓-๑-๐๖-๔๑๐๑-๐๔๕ (ก)	ปง./ชง.	
๑๙๔	เจ้าพนักงานเภสัชกรรม	๖๓-๑-๐๖-๔๖๐๘-๐๐๖ (ก)	ปง./ชง.	<b>กลุ่มส่งเสริมป้องกันควบคุมโรค</b>			
๑๙๕	<b>รพ.สต.มิตรภาพ (S)</b>			นักวิชาการสาธารณสุข	๖๓-๑-๐๖-๓๖๐๑-๐๖๙ (ก)	ปก./ชก.	
๑๙๖	ผู้อำนวยการ รพ.สต.(นักวิชาการสาธารณสุข)	๖๓-๑-๐๖-๓๖๐๑-๐๗๑ (ก)	ชก.	พยาบาลวิชาชีพ	๖๓-๑-๐๖-๓๖๐๒-๐๔๔ (ก)	ปก./ชก.	
๑๙๗	<b>กลุ่มบริหารสาธารณสุข</b>			เจ้าพนักงานทันตสาธารณสุข	๖๓-๑-๐๖-๔๖๐๙-๐๑๑ (ก)	ชง.	
๑๙๘	นักวิชาการสาธารณสุข	๖๓-๑-๐๖-๓๖๐๑-๐๗๒ (ก)	ปก./ชก.	<b>กลุ่มเวชปฏิบัติครอบครัว</b>			
๑๙๙	เจ้าพนักงานธุรการ	๖๓-๑-๐๖-๔๑๐๑-๐๔๖ (ก)	ปง./ชง.	พยาบาลวิชาชีพ	๖๓-๑-๐๖-๓๖๐๒-๐๔๕ (ก)	ชก.	
๒๐๐	<b>กลุ่มส่งเสริมป้องกันควบคุมโรค</b>			นักวิชาการสาธารณสุข	๖๓-๑-๐๖-๓๖๐๑-๐๗๐ (ก)	ปก./ชก.	
๒๐๑	นักวิชาการสาธารณสุข	๖๓-๑-๐๖-๓๖๐๑-๐๗๓ (ก)	ปก./ชก.	พยาบาลวิชาชีพ	๖๓-๑-๐๖-๓๖๐๒-๐๔๖ (ก)	ปก./ชก.	
๒๐๒	พยาบาลวิชาชีพ	๖๓-๑-๐๖-๓๖๐๒-๐๔๗ (ก)	ปก./ชก.	แพทย์แผนไทย	๖๓-๑-๐๖-๓๖๐๕-๐๑๒ (ก)	ปก./ชก.	
๒๐๓	<b>กลุ่มเวชปฏิบัติครอบครัว</b>			เจ้าพนักงานเภสัชกรรม	๖๓-๑-๐๖-๔๖๐๘-๐๐๖ (ก)	ปง./ชง.	
๒๐๔	พยาบาลวิชาชีพ	๖๓-๑-๐๖-๓๖๐๒-๐๔๘ (ก)	ปก.	<b>รพ.สต.มิตรภาพ (S)</b>			
๒๐๕	เจ้าพนักงานสาธารณสุข	๖๓-๑-๐๖-๔๖๐๑-๐๐๗ (ก)	ปง./ชง.	ผู้อำนวยการ รพ.สต.(นักวิชาการสาธารณสุข)	๖๓-๑-๐๖-๓๖๐๑-๐๗๑ (ก)	ชก.	
๒๐๖	<b>รพ.สต.ลำสมพุง (M)</b>			<b>กลุ่มบริหารสาธารณสุข</b>			
๒๐๗	ผู้อำนวยการ รพ.สต.(นักวิชาการสาธารณสุข)	๖๓-๑-๐๖-๓๖๐๑-๐๗๔ (ก)	ชก.	นักวิชาการสาธารณสุข	๖๓-๑-๐๖-๓๖๐๑-๐๗๒ (ก)	ปก./ชก.	
๒๐๘	<b>กลุ่มบริหารสาธารณสุข</b>			เจ้าพนักงานธุรการ	๖๓-๑-๐๖-๔๑๐๑-๐๔๖ (ก)	ปง./ชง.	
๒๐๙	นักวิชาการสาธารณสุข	๖๓-๑-๐๖-๓๖๐๑-๐๗๕ (ก)	ปก./ชก.	<b>กลุ่มส่งเสริมป้องกันควบคุมโรค</b>			
๒๑๐	เจ้าพนักงานธุรการ	๖๓-๑-๐๖-๔๑๐๑-๐๔๗ (ก)	ปง./ชง.	นักวิชาการสาธารณสุข	๖๓-๑-๐๖-๓๖๐๑-๐๗๓ (ก)	ปก./ชก.	
๒๑๑	เจ้าพนักงานการเงินและบัญชี	๖๓-๑-๐๖-๔๒๐๑-๐๒๕ (ก)	ปง./ชง.	พยาบาลวิชาชีพ	๖๓-๑-๐๖-๓๖๐๒-๐๔๗ (ก)	ปก./ชก.	
๒๑๒	<b>กลุ่มส่งเสริมป้องกันควบคุมโรค</b>			<b>กลุ่มเวชปฏิบัติครอบครัว</b>			
๒๑๓	นักวิชาการสาธารณสุข	๖๓-๑-๐๖-๓๖๐๑-๐๗๖ (ก)	ปก./ชก.	พยาบาลวิชาชีพ	๖๓-๑-๐๖-๓๖๐๒-๐๔๘ (ก)	ปก.	
๒๑๔	พยาบาลวิชาชีพ	๖๓-๑-๐๖-๓๖๐๒-๐๔๙ (ก)	ชก.	เจ้าพนักงานสาธารณสุข	๖๓-๑-๐๖-๔๖๐๑-๐๐๗ (ก)	ปง./ชง.	
๒๑๕	เจ้าพนักงานทันตสาธารณสุข	๖๓-๑-๐๖-๔๖๐๙-๐๑๒ (ก)	ชง.	<b>รพ.สต.ลำสมพุง (M)</b>			
๒๑๖				ผู้อำนวยการ รพ.สต.(นักวิชาการสาธารณสุข)	๖๓-๑-๐๖-๓๖๐๑-๐๗๕ (ก)	ชก.	

ลำดับที่	กรอบอัตราค่าจ้างเดิม			กรอบอัตราค่าจ้างใหม่			หมายเหตุ
	ตำแหน่ง	เลขที่ตำแหน่ง/ ประเภทพนักงานจ้าง	ระดับ	ตำแหน่ง	เลขที่ตำแหน่ง/ ประเภทพนักงานจ้าง	ระดับ	
	<b>กลุ่มเวชปฏิบัติครอบครัว</b>			<b>กลุ่มบริหารสาธารณสุข</b>			
๒๐๗	นักวิชาการสาธารณสุข	๖๓-๑-๐๖-๓๖๐๑-๐๗๗ (ก)	ปก./ชก.	นักวิชาการสาธารณสุข	๖๓-๑-๐๖-๓๖๐๑-๐๗๕ (ก)	ปก./ชก.	
๒๐๘	พยาบาลวิชาชีพ	๖๓-๑-๐๖-๓๖๐๒-๐๕๐ (ก)	ชก.	เจ้าพนักงานธุรการ	๖๓-๑-๐๖-๔๑๐๑-๐๕๗ (ก)	ปง./ชง.	
๒๐๙	พยาบาลวิชาชีพ แพทย์แผนไทย	๖๓-๑-๐๖-๓๖๐๒-๐๕๑ (ก) ๖๓-๑-๐๖-๓๖๐๕-๐๑๓ (ก)	ปก./ชก.	เจ้าพนักงานการเงินและบัญชี	๖๓-๑-๐๖-๔๒๐๑-๐๒๕ (ก)	ปง./ชง.	
๒๑๐	เภสัชกร	๖๓-๑-๐๖-๓๖๑๒-๐๐๓ (ก)	ปก./ชก.	<b>กลุ่มส่งเสริมป้องกันควบคุมโรค</b>			
๒๑๑	<b>รพ.สต.ตำบลโคกสว่าง (M)</b>			นักวิชาการสาธารณสุข	๖๓-๑-๐๖-๓๖๐๑-๐๗๖ (ก)	ปก./ชก.	
๒๑๒	ผู้อำนวยการ รพ.สต.(นักวิชาการสาธารณสุข)	๖๓-๑-๐๖-๓๖๐๑-๐๗๘ (ก)	ชก.	พยาบาลวิชาชีพ	๖๓-๑-๐๖-๓๖๐๒-๐๕๙ (ก)	ชก.	
	<b>กลุ่มบริหารสาธารณสุข</b>			<b>กลุ่มเวชปฏิบัติครอบครัว</b>			
๒๑๓	นักวิชาการสาธารณสุข	๖๓-๑-๐๖-๓๖๐๑-๐๗๙ (ก)	ปก./ชก.	นักวิชาการสาธารณสุข	๖๓-๑-๐๖-๓๖๐๑-๐๗๗ (ก)	ปก./ชก.	
๒๑๔	เจ้าพนักงานธุรการ	๖๓-๑-๐๖-๔๑๐๑-๐๕๘ (ก)	ปง./ชง.	พยาบาลวิชาชีพ	๖๓-๑-๐๖-๓๖๐๒-๐๕๐ (ก)	ชก.	
๒๑๕	เจ้าพนักงานการเงินและบัญชี	๖๓-๑-๐๖-๔๒๐๑-๐๒๖ (ก)	ปง./ชง.	พยาบาลวิชาชีพ	๖๓-๑-๐๖-๓๖๐๒-๐๕๑ (ก)	ปก./ชก.	
๒๑๖	<b>กลุ่มส่งเสริมป้องกันควบคุมโรค</b>			แพทย์แผนไทย	๖๓-๑-๐๖-๓๖๐๕-๐๑๓ (ก)	ปก./ชก.	
๒๑๗	นักวิชาการสาธารณสุข	๖๓-๑-๐๖-๓๖๐๑-๐๘๐ (ก)	ปก./ชก.	เภสัชกร	๖๓-๑-๐๖-๓๖๑๒-๐๐๓ (ก)	ปก./ชก.	
	<b>รพ.สต.ตำบลโคกสว่าง (M)</b>			<b>รพ.สต.ตำบลโคกสว่าง (M)</b>			
๒๑๘	พยาบาลวิชาชีพ	๖๓-๑-๐๖-๓๖๐๒-๐๕๒ (ก)	ปก./ชก.	ผู้อำนวยการ รพ.สต.(นักวิชาการสาธารณสุข)	๖๓-๑-๐๖-๓๖๐๑-๐๗๘ (ก)	ชก.	
๒๑๘	เจ้าพนักงานทันตสาธารณสุข	๖๓-๑-๐๖-๔๖๐๑-๐๑๓ (ก)	ปง.	ผู้อำนวยการ รพ.สต.(นักวิชาการสาธารณสุข)	๖๓-๑-๐๖-๓๖๐๑-๐๗๘ (ก)	ชก.	
	<b>กลุ่มเวชปฏิบัติครอบครัว</b>			<b>กลุ่มบริหารสาธารณสุข</b>			
๒๑๙	นักวิชาการสาธารณสุข	๖๓-๑-๐๖-๓๖๐๑-๐๘๑ (ก)	ปก./ชก.	นักวิชาการสาธารณสุข	๖๓-๑-๐๖-๓๖๐๑-๐๗๙ (ก)	ปก./ชก.	
๒๒๐	พยาบาลวิชาชีพ	๖๓-๑-๐๖-๓๖๐๒-๐๕๓ (ก)	ปก./ชก.	เจ้าพนักงานธุรการ	๖๓-๑-๐๖-๔๑๐๑-๐๕๘ (ก)	ปง./ชง.	
๒๒๑	พยาบาลวิชาชีพ	๖๓-๑-๐๖-๓๖๐๒-๐๕๔ (ก)	ชก.	เจ้าพนักงานการเงินและบัญชี	๖๓-๑-๐๖-๔๒๐๑-๐๒๖ (ก)	ปง./ชง.	
	<b>แพทย์แผนไทย</b>			<b>กลุ่มส่งเสริมป้องกันควบคุมโรค</b>			
๒๒๒	เจ้าพนักงานเภสัชกรรม	๖๓-๑-๐๖-๔๖๐๑-๐๑๗ (ก)	ปง./ชง.	นักวิชาการสาธารณสุข	๖๓-๑-๐๖-๓๖๐๑-๐๘๐ (ก)	ปก./ชก.	
๒๒๓	<b>รพ.สต.ตำบลดาวเรือง (M)</b>			พยาบาลวิชาชีพ	๖๓-๑-๐๖-๓๖๐๒-๐๕๒ (ก)	ปก./ชก.	
๒๒๔	ผู้อำนวยการ รพ.สต.(เจ้าพนักงานสาธารณสุข)	๖๓-๑-๐๖-๔๖๐๑-๐๑๘ (ก)	อส.	เจ้าพนักงานทันตสาธารณสุข	๖๓-๑-๐๖-๔๖๐๑-๐๑๓ (ก)	ปง.	
	<b>กลุ่มบริหารสาธารณสุข</b>			<b>กลุ่มเวชปฏิบัติครอบครัว</b>			
๒๒๕	นักวิชาการสาธารณสุข	๖๓-๑-๐๖-๓๖๐๑-๐๘๒ (ก)	ปก./ชก.	นักวิชาการสาธารณสุข	๖๓-๑-๐๖-๓๖๐๑-๐๘๑ (ก)	ปก./ชก.	
๒๒๖	เจ้าพนักงานธุรการ	๖๓-๑-๐๖-๔๑๐๑-๐๕๙ (ก)	ปง./ชง.	พยาบาลวิชาชีพ	๖๓-๑-๐๖-๓๖๐๒-๐๕๓ (ก)	ปก./ชก.	
๒๒๗	เจ้าพนักงานการเงินและบัญชี	๖๓-๑-๐๖-๔๒๐๑-๐๒๗ (ก)	ปง./ชง.	พยาบาลวิชาชีพ	๖๓-๑-๐๖-๓๖๐๒-๐๕๔ (ก)	ชก.	
๒๒๘	<b>กลุ่มส่งเสริมป้องกันควบคุมโรค</b>			แพทย์แผนไทย	๖๓-๑-๐๖-๓๖๐๕-๐๑๓ (ก)	ปก./ชก.	
๒๒๙	พยาบาลวิชาชีพ	๖๓-๑-๐๖-๓๖๐๒-๐๕๕ (ก)	ปก./ชก.	เจ้าพนักงานเภสัชกรรม	๖๓-๑-๐๖-๔๖๐๑-๐๑๗ (ก)	ปง./ชง.	
	<b>เจ้าพนักงานสาธารณสุข</b>			<b>รพ.สต.ตำบลดาวเรือง (M)</b>			
๒๓๐	เจ้าพนักงานทันตสาธารณสุข	๖๓-๑-๐๖-๔๖๐๑-๐๑๔ (ก)	ชง.	ผู้อำนวยการ รพ.สต.(เจ้าพนักงานสาธารณสุข)	๖๓-๑-๐๖-๔๖๐๑-๐๑๘ (ก)	อส.	
	<b>กลุ่มเวชปฏิบัติครอบครัว</b>			<b>กลุ่มบริหารสาธารณสุข</b>			
๒๓๑	นักวิชาการสาธารณสุข	๖๓-๑-๐๖-๓๖๐๑-๐๘๓ (ก)	ปก./ชก.	นักวิชาการสาธารณสุข	๖๓-๑-๐๖-๓๖๐๑-๐๘๒ (ก)	ปก./ชก.	
๒๓๒	พยาบาลวิชาชีพ	๖๓-๑-๐๖-๓๖๐๒-๐๕๖ (ก)	ชก.	เจ้าพนักงานธุรการ	๖๓-๑-๐๖-๔๑๐๑-๐๕๙ (ก)	ปง./ชง.	
๒๓๓	พยาบาลวิชาชีพ	๖๓-๑-๐๖-๓๖๐๒-๐๕๗ (ก)	ปก./ชก.	เจ้าพนักงานการเงินและบัญชี	๖๓-๑-๐๖-๔๒๐๑-๐๒๗ (ก)	ปง./ชง.	



ลำดับที่	กรอบอัตราค่าจ้างเดิม			กรอบอัตราค่าจ้างใหม่			หมายเหตุ
	ตำแหน่ง	เลขที่ตำแหน่ง/ ประเภทพนักงานจ้าง	ระดับ	ตำแหน่ง	เลขที่ตำแหน่ง/ ประเภทพนักงานจ้าง	ระดับ	
๒๖๒	เภสัชกร	๖๓-๑-๐๖-๓๖๑๒-๐๐๕ (ก)	ปก./ชก.	พยาบาลวิชาชีพ	๖๓-๑-๐๖-๓๖๐๒-๐๖๑ (ก)	ปก./ชก.	
๒๖๓	<b>รพ.สศ.สวนมะเตือ (S)</b> ผู้อำนวยการ รพ.สศ.(เจ้าพนักงานสาธารณสุข)	๖๓-๑-๐๖-๔๖๐๑-๐๑๐ (ก)	ชง.	เจ้าพนักงานทันตสาธารณสุข <b>กลุ่มเวชปฏิบัติครอบครัว</b>	๖๓-๑-๐๖-๔๖๐๙-๐๑๖ (ก)	ชง.	
๒๖๔				นักวิชาการสาธารณสุข	๖๓-๑-๐๖-๓๖๐๑-๐๙๔ (ก)	ปก./ชก.	
๒๖๕	<b>กลุ่มบริหารสาธารณสุข</b>			นักวิชาการสาธารณสุข	๖๓-๑-๐๖-๓๖๐๑-๐๙๕ (ก)	ปก./ชก.	
๒๖๖	นักวิชาการสาธารณสุข	๖๓-๑-๐๖-๓๖๐๑-๐๙๖ (ก)	ปก./ชก.	พยาบาลวิชาชีพ	๖๓-๑-๐๖-๓๖๐๒-๐๖๒ (ก)	ชก.	
๒๖๗	เจ้าพนักงานธุรการ	๖๓-๑-๐๖-๔๑๐๑-๐๕๒ (ก)	ปง./ชง.	พยาบาลวิชาชีพ	๖๓-๑-๐๖-๓๖๐๒-๐๖๓ (ก)	ปก./ชก.	
๒๖๘	<b>กลุ่มส่งเสริมป้องกันควบคุมโรค</b>			แพทย์แผนไทย	๖๓-๑-๐๖-๓๖๐๕-๐๑๗ (ก)	ปก./ชก.	
๒๖๙	พยาบาลวิชาชีพ	๖๓-๑-๐๖-๓๖๐๒-๐๖๔ (ก)	ปก./ชก.	เภสัชกร	๖๓-๑-๐๖-๓๖๑๒-๐๐๕ (ก)	ปก./ชก.	
๒๗๐	นักวิชาการสาธารณสุข <b>กลุ่มเวชปฏิบัติครอบครัว</b>	๖๓-๑-๐๖-๓๖๐๑-๐๙๗ (ก)	ปก./ชก.	<b>รพ.สศ.สวนมะเตือ (S)</b> ผู้อำนวยการ รพ.สศ.(เจ้าพนักงานสาธารณสุข)	๖๓-๑-๐๖-๔๖๐๑-๐๑๐ (ก)	ชง.	
๒๗๑	นักวิชาการสาธารณสุข	๖๓-๑-๐๖-๓๖๐๑-๐๙๘ (ก)	ปก./ชก.	<b>กลุ่มบริหารสาธารณสุข</b>			
๒๗๒	พยาบาลวิชาชีพ	๖๓-๑-๐๖-๓๖๐๒-๐๖๕ (ก)	ชก.	นักวิชาการสาธารณสุข	๖๓-๑-๐๖-๓๖๐๑-๐๙๖ (ก)	ปก./ชก.	
๒๗๓	<b>รพ.สศ.ตำบลเจริญธรรม (M)</b> ผู้อำนวยการ รพ.สศ.(นักวิชาการสาธารณสุข)	๖๓-๑-๐๖-๓๖๐๑-๐๙๙ (ก)	ชก.	เจ้าพนักงานธุรการ <b>กลุ่มส่งเสริมป้องกันควบคุมโรค</b>	๖๓-๑-๐๖-๔๑๐๑-๐๕๓ (ก)	ปง./ชง.	
๒๗๔	<b>กลุ่มบริหารสาธารณสุข</b>			พยาบาลวิชาชีพ	๖๓-๑-๐๖-๓๖๐๒-๐๖๔ (ก)	ปก./ชก.	
๒๗๕	นักวิชาการสาธารณสุข	๖๓-๑-๐๖-๓๖๐๑-๑๐๐ (ก)	ปก./ชก.	นักวิชาการสาธารณสุข	๖๓-๑-๐๖-๓๖๐๑-๐๙๗ (ก)	ปก./ชก.	
๒๗๖	เจ้าพนักงานธุรการ	๖๓-๑-๐๖-๔๑๐๑-๐๕๓ (ก)	ปง./ชง.	<b>กลุ่มเวชปฏิบัติครอบครัว</b>			
๒๗๗	เจ้าพนักงานการเงินและบัญชี <b>กลุ่มส่งเสริมป้องกันควบคุมโรค</b>	๖๓-๑-๐๖-๔๒๐๑-๐๓๐ (ก)	ปง./ชง.	นักวิชาการสาธารณสุข	๖๓-๑-๐๖-๓๖๐๑-๐๙๘ (ก)	ปก./ชก.	
๒๗๘	นักวิชาการสาธารณสุข	๖๓-๑-๐๖-๓๖๐๑-๑๐๑ (ก)	ปก./ชก.	พยาบาลวิชาชีพ	๖๓-๑-๐๖-๓๖๐๒-๐๖๕ (ก)	ชก.	
๒๗๙	พยาบาลวิชาชีพ	๖๓-๑-๐๖-๓๖๐๑-๑๐๒ (ก)	ปก./ชก.	<b>รพ.สศ.ตำบลเจริญธรรม (M)</b> ผู้อำนวยการ รพ.สศ.(นักวิชาการสาธารณสุข)	๖๓-๑-๐๖-๓๖๐๑-๐๙๙ (ก)	ชก.	
๒๘๐	เจ้าพนักงานทันตสาธารณสุข <b>กลุ่มเวชปฏิบัติครอบครัว</b>	๖๓-๑-๐๖-๔๖๐๙-๐๑๗ (ก)	ปง.	<b>กลุ่มบริหารสาธารณสุข</b>			
๒๘๑	นักวิชาการสาธารณสุข	๖๓-๑-๐๖-๓๖๐๑-๑๐๓ (ก)	ปก./ชก.	นักวิชาการสาธารณสุข	๖๓-๑-๐๖-๓๖๐๑-๑๐๐ (ก)	ปก./ชก.	
๒๘๒	พยาบาลวิชาชีพ	๖๓-๑-๐๖-๓๖๐๒-๐๖๖ (ก)	ชก.	เจ้าพนักงานธุรการ	๖๓-๑-๐๖-๔๑๐๑-๐๕๓ (ก)	ปง./ชง.	
๒๘๓	พยาบาลวิชาชีพ	๖๓-๑-๐๖-๓๖๐๒-๐๖๗ (ก)	ชก.	เจ้าพนักงานการเงินและบัญชี <b>กลุ่มส่งเสริมป้องกันควบคุมโรค</b>	๖๓-๑-๐๖-๔๒๐๑-๐๓๐ (ก)	ปง./ชง.	
๒๘๔	พยาบาลวิชาชีพ	๖๓-๑-๐๖-๓๖๐๒-๐๖๘ (ก)	ปก./ชก.	นักวิชาการสาธารณสุข	๖๓-๑-๐๖-๓๖๐๑-๑๐๑ (ก)	ปก./ชก.	
๒๘๕	แพทย์แผนไทย	๖๓-๑-๐๖-๓๖๐๕-๐๑๘ (ก)	ปก./ชก.	พยาบาลวิชาชีพ	๖๓-๑-๐๖-๓๖๐๒-๐๖๖ (ก)	ปก.	
๒๘๖	<b>รพ.สศ. ตำบลสวนดอกไม้ (M)</b> ผู้อำนวยการ รพ.สศ.(นักวิชาการสาธารณสุข)	๖๓-๑-๐๖-๓๖๐๑-๑๐๔ (ก)	ชก.	เจ้าพนักงานทันตสาธารณสุข <b>กลุ่มเวชปฏิบัติครอบครัว</b>	๖๓-๑-๐๖-๔๖๐๙-๐๑๗ (ก)	ปง.	
๒๘๗	<b>กลุ่มบริหารสาธารณสุข</b>			นักวิชาการสาธารณสุข	๖๓-๑-๐๖-๓๖๐๑-๑๐๒ (ก)	ปก./ชก.	
๒๘๘	นักวิชาการสาธารณสุข	๖๓-๑-๐๖-๓๖๐๑-๑๐๕ (ก)	ชก.	นักวิชาการสาธารณสุข	๖๓-๑-๐๖-๓๖๐๑-๑๐๓ (ก)	ปก./ชก.	
๒๘๙	เจ้าพนักงานธุรการ	๖๓-๑-๐๖-๔๑๐๑-๐๕๔ (ก)	ปง./ชง.	พยาบาลวิชาชีพ	๖๓-๑-๐๖-๓๖๐๒-๐๖๗ (ก)	ชก.	
๒๙๐	เจ้าพนักงานการเงินและบัญชี <b>กลุ่มส่งเสริมป้องกันควบคุมโรค</b>	๖๓-๑-๐๖-๔๒๐๑-๐๓๑ (ก)	ปง./ชง.	พยาบาลวิชาชีพ	๖๓-๑-๐๖-๓๖๐๒-๐๖๘ (ก)	ปก./ชก.	
๒๙๑	พยาบาลวิชาชีพ	๖๓-๑-๐๖-๓๖๐๒-๐๖๙ (ก)	ปก./ชก.	แพทย์แผนไทย	๖๓-๑-๐๖-๓๖๐๕-๐๑๘ (ก)	ปก./ชก.	

ลำดับที่	กรอบอัตรากำลังเดิม			กรอบอัตรากำลังใหม่			หมายเหตุ
	ตำแหน่ง	เลขที่ตำแหน่ง/ ประเภทพนักงานจ้าง	ระดับ	ตำแหน่ง	เลขที่ตำแหน่ง/ ประเภทพนักงานจ้าง	ระดับ	
๒๙๐	เจ้าพนักงานสาธารณสุข เจ้าพนักงานทันตสาธารณสุข <b>กลุ่มเวชปฏิบัติครอบครัว</b>	๒๓-๑-๐๖-๔๖๐๑-๐๑๑ (ก) ๒๓-๑-๐๖-๔๖๐๑-๐๑๘ (ก)	ชง. ปง.	<b>รพ.สต. ตำบลสวนดอกไม้ (M)</b> ผู้อำนวยการ รพ.สต.(นักวิชาการสาธารณสุข) <b>กลุ่มบริหารสาธารณสุข</b>	๒๓-๑-๐๖-๓๖๐๑-๑๐๔ (ก)	ชก.	
๒๙๑	นักวิชาการสาธารณสุข	๒๓-๑-๐๖-๓๖๐๑-๑๐๖ (ก)	ปก./ชก.	นักวิชาการสาธารณสุข	๒๓-๑-๐๖-๓๖๐๑-๑๐๕ (ก)	ชก.	
๒๙๒	พยาบาลวิชาชีพ	๒๓-๑-๐๖-๓๖๐๒-๐๗๐ (ก)	ชก.	เจ้าพนักงานธุรการ	๒๓-๑-๐๖-๔๑๐๑-๐๕๔ (ก)	ปง./ชง.	
๒๙๓	พยาบาลวิชาชีพ แพทย์แผนไทย	๒๓-๑-๐๖-๓๖๐๒-๐๗๑ (ก) ๒๓-๑-๐๖-๓๖๐๕-๐๑๕ (ก)	ปก./ชก. ปก./ชก.	เจ้าพนักงานการเงินและบัญชี <b>กลุ่มส่งเสริมป้องกันควบคุมโรค</b>	๒๓-๑-๐๖-๔๒๐๑-๐๓๑ (ก)	ปง./ชง.	
๒๙๔	เจ้าพนักงานเภสัชกรรม	๒๓-๑-๐๖-๔๖๐๘-๐๐๔ (ก)	ปง./ชง.	พยาบาลวิชาชีพ	๒๓-๑-๐๖-๓๖๐๒-๐๖๕ (ก)	ปก./ชก.	
๒๙๕	<b>รพ.สต. ตำบลหัวปลวก (S)</b>			เจ้าพนักงานสาธารณสุข	๒๓-๑-๐๖-๔๖๐๑-๑๑๑ (ก)	ชง.	
๒๙๖	ผู้อำนวยการ รพ.สต.(นักวิชาการสาธารณสุข) <b>กลุ่มบริหารสาธารณสุข</b>	๒๓-๑-๐๖-๓๖๐๑-๑๐๗ (ก)	ชก.	เจ้าพนักงานทันตสาธารณสุข <b>กลุ่มเวชปฏิบัติครอบครัว</b>	๒๓-๑-๐๖-๔๖๐๑-๐๑๘ (ก)	ปง.	
๒๙๗	นักวิชาการสาธารณสุข	๒๓-๑-๐๖-๓๖๐๑-๑๐๘ (ก)	ปก./ชก.	นักวิชาการสาธารณสุข	๒๓-๑-๐๖-๓๖๐๑-๑๐๖ (ก)	ปก./ชก.	
๒๙๘	เจ้าพนักงานธุรการ	๒๓-๑-๐๖-๔๑๐๑-๐๕๕ (ก)	ปง./ชง.	พยาบาลวิชาชีพ	๒๓-๑-๐๖-๓๖๐๒-๐๗๐ (ก)	ชก.	
๒๙๙	<b>กลุ่มส่งเสริมป้องกันควบคุมโรค</b>			พยาบาลวิชาชีพ	๒๓-๑-๐๖-๓๖๐๒-๐๗๑ (ก)	ปก./ชก.	
๓๐๐	นักวิชาการสาธารณสุข	๒๓-๑-๐๖-๓๖๐๑-๑๐๙ (ก)	ปก./ชก.	แพทย์แผนไทย	๒๓-๑-๐๖-๓๖๐๕-๐๑๕ (ก)	ปก./ชก.	
๓๐๑	พยาบาลวิชาชีพ <b>กลุ่มเวชปฏิบัติครอบครัว</b>	๒๓-๑-๐๖-๓๖๐๒-๐๗๒ (ก)	ปก./ชก.	เจ้าพนักงานเภสัชกรรม <b>รพ.สต. ตำบลหัวปลวก (S)</b>	๒๓-๑-๐๖-๔๖๐๘-๐๐๔ (ก)	ปง./ชง.	
๓๐๒	นักวิชาการสาธารณสุข พยาบาลวิชาชีพ	๒๓-๑-๐๖-๓๖๐๑-๑๑๐ (ก) ๒๓-๑-๐๖-๓๖๐๒-๐๗๓ (ก)	ปก./ชก. ชก.	ผู้อำนวยการ รพ.สต.(นักวิชาการสาธารณสุข) <b>กลุ่มบริหารสาธารณสุข</b>	๒๓-๑-๐๖-๓๖๐๑-๑๐๗ (ก)	ชก.	
๓๐๓	<b>รพ.สต. ตำบลโคกตูม (S)</b>			นักวิชาการสาธารณสุข	๒๓-๑-๐๖-๓๖๐๑-๑๐๘ (ก)	ปก./ชก.	
๓๐๔	ผู้อำนวยการ รพ.สต.(นักวิชาการสาธารณสุข) <b>กลุ่มบริหารสาธารณสุข</b>	๒๓-๑-๐๖-๓๖๐๑-๑๑๑ (ก)	ชก.	เจ้าพนักงานธุรการ <b>กลุ่มส่งเสริมป้องกันควบคุมโรค</b>	๒๓-๑-๐๖-๔๑๐๑-๐๕๔ (ก)	ปง./ชง.	
๓๐๕	นักวิชาการสาธารณสุข	๒๓-๑-๐๖-๓๖๐๑-๑๑๒ (ก)	ปก./ชก.	นักวิชาการสาธารณสุข	๒๓-๑-๐๖-๓๖๐๑-๑๐๙ (ก)	ปก./ชก.	
๓๐๖	เจ้าพนักงานธุรการ <b>กลุ่มส่งเสริมป้องกันควบคุมโรค</b>	๒๓-๑-๐๖-๔๑๐๑-๐๕๖ (ก)	ปง./ชง.	พยาบาลวิชาชีพ <b>กลุ่มเวชปฏิบัติครอบครัว</b>	๒๓-๑-๐๖-๓๖๐๒-๐๗๒ (ก)	ปก./ชก.	
๓๐๗	นักวิชาการสาธารณสุข	๒๓-๑-๐๖-๓๖๐๑-๑๑๓ (ก)	ปก./ชก.	นักวิชาการสาธารณสุข	๒๓-๑-๐๖-๓๖๐๑-๑๑๐ (ก)	ปก./ชก.	
๓๐๘	พยาบาลวิชาชีพ <b>กลุ่มเวชปฏิบัติครอบครัว</b>	๒๓-๑-๐๖-๓๖๐๒-๐๗๔ (ก)	ปก./ชก.	พยาบาลวิชาชีพ <b>รพ.สต. ตำบลโคกตูม (S)</b>	๒๓-๑-๐๖-๓๖๐๒-๐๗๓ (ก)	ชก.	
๓๐๙	นักวิชาการสาธารณสุข พยาบาลวิชาชีพ	๒๓-๑-๐๖-๓๖๐๑-๑๑๔ (ก) ๒๓-๑-๐๖-๓๖๐๒-๐๗๕ (ก)	ปก./ชก. ชก.	ผู้อำนวยการ รพ.สต.(นักวิชาการสาธารณสุข) <b>กลุ่มบริหารสาธารณสุข</b>	๒๓-๑-๐๖-๓๖๐๑-๑๑๑ (ก)	ชก.	
๓๑๐	<b>รพ.สต.ตำบลไม้เท้า (M)</b>			นักวิชาการสาธารณสุข	๒๓-๑-๐๖-๓๖๐๑-๑๑๒ (ก)	ปก./ชก.	
๓๑๑	ผู้อำนวยการ รพ.สต.(เจ้าพนักงานสาธารณสุข) <b>กลุ่มบริหารสาธารณสุข</b>	๒๓-๑-๐๖-๔๖๐๑-๑๑๒ (ก)	อส.	เจ้าพนักงานธุรการ <b>กลุ่มส่งเสริมป้องกันควบคุมโรค</b>	๒๓-๑-๐๖-๔๑๐๑-๐๕๖ (ก)	ปง./ชง.	
๓๑๒	นักวิชาการสาธารณสุข	๒๓-๑-๐๖-๓๖๐๑-๑๑๕ (ก)	ปก./ชก.	นักวิชาการสาธารณสุข	๒๓-๑-๐๖-๓๖๐๑-๑๑๓ (ก)	ปก./ชก.	
๓๑๓	เจ้าพนักงานธุรการ เจ้าพนักงานการเงินและบัญชี	๒๓-๑-๐๖-๔๑๐๑-๐๕๗ (ก) ๒๓-๑-๐๖-๔๒๐๑-๐๓๒ (ก)	ปง./ชง. ปง./ชง.	พยาบาลวิชาชีพ <b>กลุ่มเวชปฏิบัติครอบครัว</b>	๒๓-๑-๐๖-๓๖๐๒-๐๗๔ (ก)	ปก./ชก.	
๓๑๔				นักวิชาการสาธารณสุข	๒๓-๑-๐๖-๓๖๐๑-๑๑๔ (ก)	ปก./ชก.	

ลำดับที่	กรอบอัตราค่าจ้างเดิม			กรอบอัตราค่าจ้างใหม่			หมายเหตุ
	ตำแหน่ง	เลขที่ตำแหน่ง/ ประเภทพนักงานจ้าง	ระดับ	ตำแหน่ง	เลขที่ตำแหน่ง/ ประเภทพนักงานจ้าง	ระดับ	
๓๑๕	กลุ่มส่งเสริมป้องกันควบคุมโรค			พยาบาลวิชาชีพ	๖๓-๑-๐๖-๓๖๐๒-๐๗๕ (ก)	ชก.	
๓๑๖	พยาบาลวิชาชีพ	๖๓-๑-๐๖-๓๖๐๑-๑๑๖ (ก)	ปก./ชก.	รพ.สต.ตำบลไผ่ดำ (M)			
	เจ้าหน้าที่งานทันตสาธารณสุข	๖๓-๑-๐๖-๓๖๐๒-๐๗๖ (ก)	ปก./ชก.	ผู้อำนวยการ รพ.สต.(เจ้าพนักงานสาธารณสุข)	๖๓-๑-๐๖-๔๖๐๑-๐๑๒ (ก)	อ.ส.	
๓๑๗		๖๓-๑-๐๖-๔๖๐๑-๐๑๓ (ก)	ปง.	กลุ่มบริหารสาธารณสุข			
๓๑๘	กลุ่มเวชปฏิบัติครอบครัว			นักวิชาการสาธารณสุข	๖๓-๑-๐๖-๓๖๐๑-๑๑๕ (ก)	ปก./ชก.	
๓๑๙	นักวิชาการสาธารณสุข	๖๓-๑-๐๖-๓๖๐๑-๑๑๗ (ก)	ปก./ชก.	เจ้าพนักงานธุรการ	๖๓-๑-๐๖-๔๖๐๑-๐๕๗ (ก)	ปง./ชง.	
	พยาบาลวิชาชีพ	๖๓-๑-๐๖-๓๖๐๑-๑๑๘ (ก)	ชก.	เจ้าพนักงานการเงินและบัญชี	๖๓-๑-๐๖-๔๖๐๑-๐๓๒ (ก)	ปง./ชง.	
๓๒๐	พยาบาลวิชาชีพ	๖๓-๑-๐๖-๓๖๐๒-๐๗๗ (ก)	ปก./ชก.	กลุ่มส่งเสริมป้องกันควบคุมโรค			
๓๒๑	แพทย์แผนไทย	๖๓-๑-๐๖-๓๖๐๕-๐๒๐ (ก)	ปก./ชก.	นักวิชาการสาธารณสุข	๖๓-๑-๐๖-๓๖๐๑-๑๑๖ (ก)	ปก./ชก.	
๓๒๒	เจ้าพนักงานเภสัชกรรม	๖๓-๑-๐๖-๔๖๐๑-๐๑๐ (ก)	ปง./ชง.	พยาบาลวิชาชีพ	๖๓-๑-๐๖-๓๖๐๒-๐๗๖ (ก)	ปก./ชก.	
	รพ.สต.ตำบลหนองปลาหมอ (M)			เจ้าพนักงานทันตสาธารณสุข	๖๓-๑-๐๖-๔๖๐๑-๐๑๑ (ก)	ปง.	
๓๒๓	ผู้อำนวยการ รพ.สต.(เจ้าพนักงานสาธารณสุข)	๖๓-๑-๐๖-๔๖๐๑-๐๑๓ (ก)	อ.ส.	กลุ่มเวชปฏิบัติครอบครัว			
๓๒๔	กลุ่มบริหารสาธารณสุข			นักวิชาการสาธารณสุข	๖๓-๑-๐๖-๓๖๐๑-๑๑๗ (ก)	ปก./ชก.	
๓๒๕	นักวิชาการสาธารณสุข	๖๓-๑-๐๖-๓๖๐๑-๑๑๘ (ก)	ปก./ชก.	พยาบาลวิชาชีพ	๖๓-๑-๐๖-๓๖๐๒-๐๗๗ (ก)	ชก.	
๓๒๖	เจ้าพนักงานธุรการ	๖๓-๑-๐๖-๔๖๐๑-๐๕๘ (ก)	ปง./ชง.	พยาบาลวิชาชีพ	๖๓-๑-๐๖-๓๖๐๒-๐๗๘ (ก)	ปก./ชก.	
๓๒๗	เจ้าพนักงานการเงินและบัญชี	๖๓-๑-๐๖-๔๖๐๑-๐๓๓ (ก)	ปง./ชง.	แพทย์แผนไทย	๖๓-๑-๐๖-๓๖๐๕-๐๒๐ (ก)	ปก./ชก.	
	กลุ่มส่งเสริมป้องกันควบคุมโรค			เจ้าพนักงานเภสัชกรรม	๖๓-๑-๐๖-๔๖๐๑-๐๑๐ (ก)	ปง./ชง.	
๓๒๘	นักวิชาการสาธารณสุข	๖๓-๑-๐๖-๓๖๐๑-๑๑๙ (ก)	ปก./ชก.	รพ.สต.ตำบลหนองปลาหมอ (M)			
	พยาบาลวิชาชีพ	๖๓-๑-๐๖-๓๖๐๒-๐๗๙ (ก)	ปก./ชก.	ผู้อำนวยการ รพ.สต.(เจ้าพนักงานสาธารณสุข)	๖๓-๑-๐๖-๔๖๐๑-๐๑๓ (ก)	อ.ส.	
๓๒๙	เจ้าพนักงานทันตสาธารณสุข	๖๓-๑-๐๖-๔๖๐๑-๐๒๐ (ก)	ปง./ชง.	กลุ่มบริหารสาธารณสุข			
๓๓๐	กลุ่มเวชปฏิบัติครอบครัว			นักวิชาการสาธารณสุข	๖๓-๑-๐๖-๓๖๐๑-๑๑๘ (ก)	ปก./ชก.	
๓๓๑	นักวิชาการสาธารณสุข	๖๓-๑-๐๖-๓๖๐๑-๑๒๐ (ก)	ปก./ชก.	เจ้าพนักงานธุรการ	๖๓-๑-๐๖-๔๖๐๑-๐๕๘ (ก)	ปง./ชง.	
	พยาบาลวิชาชีพ	๖๓-๑-๐๖-๓๖๐๒-๐๘๐ (ก)	ชก.	เจ้าพนักงานการเงินและบัญชี	๖๓-๑-๐๖-๔๖๐๑-๐๓๓ (ก)	ปง./ชง.	
๓๓๒	พยาบาลวิชาชีพ	๖๓-๑-๐๖-๓๖๐๒-๐๘๑ (ก)	ปก./ชก.	กลุ่มส่งเสริมป้องกันควบคุมโรค			
๓๓๓	แพทย์แผนไทย	๖๓-๑-๐๖-๓๖๐๕-๐๒๑ (ก)	ปก./ชก.	นักวิชาการสาธารณสุข	๖๓-๑-๐๖-๓๖๐๑-๑๑๙ (ก)	ปก./ชก.	
๓๓๔	เจ้าพนักงานเภสัชกรรม	๖๓-๑-๐๖-๔๖๐๑-๐๑๑ (ก)	ปง./ชง.	พยาบาลวิชาชีพ	๖๓-๑-๐๖-๓๖๐๒-๐๗๙ (ก)	ปก./ชก.	
	รพ.สต.ตำบลห้วยมัน (L)			เจ้าพนักงานทันตสาธารณสุข	๖๓-๑-๐๖-๔๖๐๑-๐๒๐ (ก)	ปง./ชง.	
๓๓๕	ผู้อำนวยการ รพ.สต.(นักวิชาการสาธารณสุข)	๖๓-๑-๐๖-๓๖๐๑-๑๒๑ (ก)	ชพ.	กลุ่มเวชปฏิบัติครอบครัว			
๓๓๖	กลุ่มบริหารสาธารณสุข			นักวิชาการสาธารณสุข	๖๓-๑-๐๖-๓๖๐๑-๑๒๐ (ก)	ปก./ชก.	
๓๓๗	นักวิชาการสาธารณสุข	๖๓-๑-๐๖-๓๖๐๑-๑๒๒ (ก)	ปก./ชก.	พยาบาลวิชาชีพ	๖๓-๑-๐๖-๓๖๐๒-๐๘๐ (ก)	ชก.	
๓๓๘	เจ้าพนักงานธุรการ	๖๓-๑-๐๖-๔๖๐๑-๐๕๙ (ก)	ปง./ชง.	พยาบาลวิชาชีพ	๖๓-๑-๐๖-๓๖๐๒-๐๘๑ (ก)	ปก./ชก.	
๓๓๙	เจ้าพนักงานการเงินและบัญชี	๖๓-๑-๐๖-๔๖๐๑-๐๓๔ (ก)	ปง./ชง.	แพทย์แผนไทย	๖๓-๑-๐๖-๓๖๐๕-๐๒๑ (ก)	ปก./ชก.	
	กลุ่มส่งเสริมป้องกันควบคุมโรค			เจ้าพนักงานเภสัชกรรม	๖๓-๑-๐๖-๔๖๐๑-๐๑๑ (ก)	ปง./ชง.	
๓๔๐	นักวิชาการสาธารณสุข	๖๓-๑-๐๖-๓๖๐๑-๑๒๓ (ก)	ปก./ชก.	รพ.สต.ตำบลห้วยมัน (L)			
	นักวิชาการสาธารณสุข	๖๓-๑-๐๖-๓๖๐๑-๑๒๔ (ก)	ปก./ชก.	ผู้อำนวยการ รพ.สต.(นักวิชาการสาธารณสุข)	๖๓-๑-๐๖-๓๖๐๑-๑๒๑ (ก)	ชพ.	
๓๔๑	พยาบาลวิชาชีพ	๖๓-๑-๐๖-๓๖๐๒-๐๘๒ (ก)	ปก./ชก.	กลุ่มบริหารสาธารณสุข			
				นักวิชาการสาธารณสุข	๖๓-๑-๐๖-๓๖๐๑-๑๒๒ (ก)	ปก./ชก.	

ลำดับที่	กรอบอัตราค่าจ้างเดิม			กรอบอัตราค่าจ้างใหม่			หมายเหตุ
	ตำแหน่ง	เลขที่ตำแหน่ง/ ประเภทพนักงานจ้าง	ระดับ	ตำแหน่ง	เลขที่ตำแหน่ง/ ประเภทพนักงานจ้าง	ระดับ	
๓๔๒	กลุ่มเวชปฏิบัติครอบครัว			เจ้าพนักงานธุรการ	๖๓-๑-๐๖-๔๑๐๑-๐๕๙ (ก)	ปง./ชง.	
๓๔๓	เจ้าพนักงานทันตสาธารณสุข	๖๓-๑-๐๖-๔๖๐๙-๐๒๑ (ก)	ชง.	เจ้าพนักงานการเงินและบัญชี	๖๓-๑-๐๖-๔๒๐๑-๐๓๔ (ก)	ปง./ชง.	
	นักวิชาการสาธารณสุข	๖๓-๑-๐๖-๓๖๐๑-๑๒๕ (ก)	ปก./ชก.	กลุ่มส่งเสริมป้องกันควบคุมโรค			
๓๔๔	นักวิชาการสาธารณสุข	๖๓-๑-๐๖-๓๖๐๑-๑๒๖ (ก)	ปก./ชก.	นักวิชาการสาธารณสุข	๖๓-๑-๐๖-๓๖๐๑-๑๒๓ (ก)	ปก./ชก.	
๓๔๕	พยาบาลวิชาชีพ	๖๓-๑-๐๖-๓๖๐๒-๐๘๓ (ก)	ชก.	นักวิชาการสาธารณสุข	๖๓-๑-๐๖-๓๖๐๑-๑๒๔ (ก)	ปก./ชก.	
๓๔๖	พยาบาลวิชาชีพ	๖๓-๑-๐๖-๓๖๐๒-๐๘๔ (ก)	ปก./ชก.	พยาบาลวิชาชีพ	๖๓-๑-๐๖-๓๖๐๒-๐๘๒ (ก)	ปก./ชก.	
	แพทย์แผนไทย	๖๓-๑-๐๖-๓๖๐๕-๐๒๒ (ก)	ปก.	กลุ่มเวชปฏิบัติครอบครัว			
๓๔๗	เภสัชกร	๖๓-๑-๐๖-๓๖๑๒-๐๐๖ (ก)	ปก./ชก.	เจ้าพนักงานทันตสาธารณสุข	๖๓-๑-๐๖-๔๖๐๙-๐๒๑ (ก)	ชง.	
๓๔๘	รพ.สต.หนองสีดา (S)			นักวิชาการสาธารณสุข	๖๓-๑-๐๖-๓๖๐๑-๑๒๕ (ก)	ปก./ชก.	
๓๔๙	ผู้อำนวยการ รพ.สต.(นักวิชาการสาธารณสุข)	๖๓-๑-๐๖-๓๖๐๑-๑๒๗ (ก)	ชก.	นักวิชาการสาธารณสุข	๖๓-๑-๐๖-๓๖๐๑-๑๒๖ (ก)	ปก./ชก.	
๓๕๐	กลุ่มบริหารสาธารณสุข			พยาบาลวิชาชีพ	๖๓-๑-๐๖-๓๖๐๒-๐๘๓ (ก)	ชก.	
๓๕๑	นักวิชาการสาธารณสุข	๖๓-๑-๐๖-๓๖๐๑-๑๒๘ (ก)	ปก./ชก.	พยาบาลวิชาชีพ	๖๓-๑-๐๖-๓๖๐๒-๐๘๔ (ก)	ปก./ชก.	
๓๕๒	เจ้าพนักงานธุรการ	๖๓-๑-๐๖-๔๑๐๑-๐๖๐ (ก)	ปง./ชง.	แพทย์แผนไทย	๖๓-๑-๐๖-๓๖๐๕-๐๒๒ (ก)	ปก.	
๓๕๓	กลุ่มส่งเสริมป้องกันควบคุมโรค			เภสัชกร	๖๓-๑-๐๖-๓๖๑๒-๐๐๖ (ก)	ปก./ชก.	
	นักวิชาการสาธารณสุข	๖๓-๑-๐๖-๓๖๐๑-๑๒๙ (ก)	ปก./ชก.	รพ.สต.หนองสีดา (S)			
๓๕๔	พยาบาลวิชาชีพ	๖๓-๑-๐๖-๓๖๐๒-๐๘๕ (ก)	ปก./ชก.	ผู้อำนวยการ รพ.สต.(นักวิชาการสาธารณสุข)	๖๓-๑-๐๖-๓๖๐๑-๑๒๗ (ก)	ชก.	
	กลุ่มเวชปฏิบัติครอบครัว			กลุ่มบริหารสาธารณสุข			
๓๕๕	นักวิชาการสาธารณสุข	๖๓-๑-๐๖-๓๖๐๑-๑๓๐ (ก)	ปก./ชก.	นักวิชาการสาธารณสุข	๖๓-๑-๐๖-๓๖๐๑-๑๒๘ (ก)	ปก./ชก.	
๓๕๖	พยาบาลวิชาชีพ	๖๓-๑-๐๖-๓๖๐๒-๐๘๖ (ก)	ชก.	เจ้าพนักงานธุรการ	๖๓-๑-๐๖-๔๑๐๑-๐๖๐ (ก)	ปง./ชง.	
				กลุ่มส่งเสริมป้องกันควบคุมโรค			
๓๕๗				นักวิชาการสาธารณสุข	๖๓-๑-๐๖-๓๖๐๑-๑๒๙ (ก)	ปก./ชก.	
๓๕๘				พยาบาลวิชาชีพ	๖๓-๑-๐๖-๓๖๐๒-๐๘๕ (ก)	ปก./ชก.	
				กลุ่มเวชปฏิบัติครอบครัว			
๓๕๙				นักวิชาการสาธารณสุข	๖๓-๑-๐๖-๓๖๐๑-๑๓๐ (ก)	ปก./ชก.	
๓๖๐				พยาบาลวิชาชีพ	๖๓-๑-๐๖-๓๖๐๒-๐๘๖ (ก)	ชก.	
	กองยุทธศาสตร์และงบประมาณ			กองยุทธศาสตร์และงบประมาณ			
๓๖๑	ผู้อำนวยการกองยุทธศาสตร์และงบประมาณ (นักบริหารงานทั่วไป)	๖๓-๑-๐๗-๒๑๐๑-๐๐๘	กลาง	ผู้อำนวยการกองยุทธศาสตร์และงบประมาณ (นักบริหารงานทั่วไป)	๖๓-๑-๐๗-๒๑๐๑-๐๐๘	กลาง	
	ฝ่ายงบประมาณ			ฝ่ายงบประมาณ			
๓๖๒	หัวหน้าฝ่ายงบประมาณ (นักบริหารงานทั่วไป)	๖๓-๑-๐๗-๒๑๐๑-๐๐๙	ต้น	หัวหน้าฝ่ายงบประมาณ (นักบริหารงานทั่วไป)	๖๓-๑-๐๗-๒๑๐๑-๐๐๙	ต้น	
๓๖๓	นักจัดการงานทั่วไป	๖๓-๑-๐๗-๓๑๐๑-๐๑๙	ปก.	นักจัดการงานทั่วไป	๖๓-๑-๐๗-๓๑๐๑-๐๑๙	ปก.	
๓๖๔	นักวิเคราะห์นโยบายและแผน	๖๓-๑-๐๗-๓๑๐๓-๐๐๔	ชก.	นักวิเคราะห์นโยบายและแผน	๖๓-๑-๐๗-๓๑๐๓-๐๐๔	ชก.	
๓๖๕	นักวิเคราะห์นโยบายและแผน	๖๓-๑-๐๗-๓๑๐๓-๐๐๕	ชก.	นักวิเคราะห์นโยบายและแผน	๖๓-๑-๐๗-๓๑๐๓-๐๐๕	ชก.	
๓๖๖	นักวิเคราะห์นโยบายและแผน	๖๓-๑-๐๗-๓๑๐๓-๐๐๘	ปก.	นักวิเคราะห์นโยบายและแผน	๖๓-๑-๐๗-๓๑๐๓-๐๐๘	ปก.	
๓๖๗	เจ้าพนักงานธุรการ	๖๓-๑-๐๗-๔๑๐๑-๐๒๑	ชง.	เจ้าพนักงานธุรการ	๖๓-๑-๐๗-๔๑๐๑-๐๒๑	ชง.	
๓๖๘	ผู้ช่วยนักจัดการงานทั่วไป	พนักงานจ้างตามภารกิจ	-	เจ้าพนักงานธุรการ	๖๓-๑-๐๗-๔๑๐๑-๐๒๒	ปง./ชง.	



ลำดับที่	กรอบอัตรากำลังเดิม			กรอบอัตรากำลังใหม่			หมายเหตุ
	ตำแหน่ง	เลขที่ตำแหน่ง/ ประเภทพนักงานจ้าง	ระดับ	ตำแหน่ง	เลขที่ตำแหน่ง/ ประเภทพนักงานจ้าง	ระดับ	
๓๙๘	นักวิเคราะห์นโยบายและแผน	๖๓-๑-๐๗-๓๑๐๓-๐๐๑	ปก.	นักวิเคราะห์นโยบายและแผน	๖๓-๑-๐๗-๓๑๐๓-๐๐๑	ปก.	
๓๙๙	นักวิเคราะห์นโยบายและแผน	๖๓-๑-๐๗-๓๑๐๓-๐๐๖	ปก.	นักวิเคราะห์นโยบายและแผน	๖๓-๑-๐๗-๓๑๐๓-๐๐๖	ปก.	
๔๐๐	นักวิเคราะห์นโยบายและแผน	๖๓-๑-๐๗-๓๑๐๓-๐๐๗	ชก.	นักวิเคราะห์นโยบายและแผน	๖๓-๑-๐๗-๓๑๐๓-๐๐๗	ชก.	
๔๐๑	นักวิชาการคอมพิวเตอร์	๖๓-๑-๐๗-๓๑๐๖-๐๐๑	ปก.	เจ้าพนักงานธุรการ	๖๓-๑-๐๗-๔๑๐๑-๐๒๔	ปง.	
๔๐๒	นักวิชาการคอมพิวเตอร์	๖๓-๑-๐๗-๓๑๐๖-๐๐๒	ปก.	ผู้ช่วยนักจัดการงานทั่วไป	พนักงานจ้างตามภารกิจ	-	
๔๐๓	นักวิชาการคอมพิวเตอร์	๖๓-๑-๐๗-๓๑๐๖-๐๐๓	ปก.	ผู้ช่วยนักวิเคราะห์นโยบายและแผน	พนักงานจ้างตามภารกิจ	-	
๔๐๔	นักประชาสัมพันธ์	๖๓-๑-๐๗-๓๓๐๑-๐๐๑	ชก.	ผู้ช่วยเจ้าพนักงานธุรการ	พนักงานจ้างตามภารกิจ	-	
	เจ้าพนักงานธุรการ	๖๓-๑-๐๗-๔๑๐๑-๐๒๔	ปง.				
	ผู้ช่วยนักจัดการงานทั่วไป	พนักงานจ้างตามภารกิจ	-				
	ผู้ช่วยนักวิเคราะห์นโยบายและแผน	พนักงานจ้างตามภารกิจ	-				
	ผู้ช่วยนักประชาสัมพันธ์	พนักงานจ้างตามภารกิจ	-				
	ผู้ช่วยนักประชาสัมพันธ์	พนักงานจ้างตามภารกิจ	-				
	ผู้ช่วยนักประชาสัมพันธ์	พนักงานจ้างตามภารกิจ	-				
	ผู้ช่วยนักวิชาการคอมพิวเตอร์	พนักงานจ้างตามภารกิจ	-				
	ผู้ช่วยนักวิชาการคอมพิวเตอร์	พนักงานจ้างตามภารกิจ	-				
	ผู้ช่วยนักวิชาการคอมพิวเตอร์	พนักงานจ้างตามภารกิจ	-				
	ผู้ช่วยเจ้าพนักงานประชาสัมพันธ์	พนักงานจ้างตามภารกิจ	-				
	ผู้ช่วยเจ้าพนักงานประชาสัมพันธ์	พนักงานจ้างตามภารกิจ	-				
	ผู้ช่วยเจ้าพนักงานธุรการ	พนักงานจ้างตามภารกิจ	-				

หมายเหตุ : - ลำดับที่ เรียงตามโครงสร้าง (กรอบอัตรากำลังใหม่)

- กองสาธารณสุข (เดิม) ๒๔๕ อัตรา (ใหม่) ๒๔๖ อัตรา

- กองยุทธศาสตร์และงบประมาณ (เดิม) ๔๓ อัตรา (ใหม่) ๔๔ อัตรา



ประกาศองค์การบริหารส่วนจังหวัดสระบุรี  
เรื่อง ปรับปรุงแผนอัตรากำลัง ๓ ปี ขององค์การบริหารส่วนจังหวัดสระบุรี  
ประจำปีงบประมาณ พ.ศ. ๒๕๖๗ - ๒๕๖๙ (ครั้งที่ ๕)

อาศัยอำนาจตามความในข้อ ๒๐ ข้อ ๒๒ ข้อ ๒๓ และข้อ ๒๔ ของประกาศคณะกรรมการข้าราชการองค์การบริหารส่วนจังหวัด จังหวัดสระบุรี เรื่อง หลักเกณฑ์และเงื่อนไขเกี่ยวกับการบริหารงานบุคคลขององค์การบริหารส่วนจังหวัด ลงวันที่ ๔ พฤศจิกายน ๒๕๔๕ โดยความเห็นชอบของคณะกรรมการข้าราชการองค์การบริหารส่วนจังหวัด จังหวัดสระบุรี ในการประชุมครั้งที่ ๔/๒๕๖๗ เมื่อวันที่ ๒๗ มีนาคม ๒๕๖๗ จึงปรับปรุงแผนอัตรากำลัง ๓ ปี ขององค์การบริหารส่วนจังหวัดสระบุรี ประจำปีงบประมาณ พ.ศ. ๒๕๖๗ - ๒๕๖๙ (ครั้งที่ ๕) ดังบัญชีรายละเอียดแนบท้าย

จึงประกาศให้ทราบทั่วกัน

ประกาศ ณ วันที่ ๑ เมษายน พ.ศ. ๒๕๖๗

(นายธนภุต อัดทะสัมปณณะ)

รองนายกองค์การบริหารส่วนจังหวัด รักษาราชการแทน

นายกองค์การบริหารส่วนจังหวัดสระบุรี

การปรับปรุงแผนอัตรากำลัง ๓ ปี ประจำปีงบประมาณ พ.ศ. ๒๕๖๗ - ๒๕๖๙ (ครั้งที่ ๕)  
 แบบท้ายประกาศองค์การบริหารส่วนจังหวัดสระบุรี ลงวันที่ ๑ เมษายน ๒๕๖๗

\*\*\*\*\*

ที่	กรอบอัตรากำลังเดิม			กรอบอัตรากำลังใหม่			หมายเหตุ
	ตำแหน่ง	เลขที่ตำแหน่ง/ ประเภทพนักงานจ้าง	ระดับ	ตำแหน่ง	เลขที่ตำแหน่ง/ ประเภทพนักงานจ้าง	ระดับ	
๑	สำนักปลัดองค์การบริหารส่วนจังหวัด ฝ่ายนิติการ - กองคลัง ฝ่ายบริหารงานคลัง	-	-	สำนักปลัดองค์การบริหารส่วนจังหวัด ฝ่ายนิติการ ผู้ช่วยนิติกร กองคลัง ฝ่ายบริหารงานคลัง	พนักงานจ้างตามภารกิจ	-	กำหนดตำแหน่งใหม่
๒	-	-	-	นักจัดการงานทั่วไป	๖๓-๑-๐๕-๓๑๐๑-๐๒๗	ปก./ชก.	กำหนดตำแหน่งใหม่
๓	-	-	-	ผู้ช่วยเจ้าพนักงานธุรการ	พนักงานจ้างตามภารกิจ	-	กำหนดตำแหน่งใหม่
๔	ฝ่ายเร่งรัดและจัดเก็บรายได้ - สำนักช่าง	-	-	ฝ่ายเร่งรัดและจัดเก็บรายได้ นักจัดการงานทั่วไป สำนักช่าง	๖๓-๑-๐๕-๓๑๐๑-๐๒๘	ปก./ชก.	กำหนดตำแหน่งใหม่
๕	ฝ่ายบริหารงานทั่วไป - กองยุทธศาสตร์และงบประมาณ	-	-	ฝ่ายบริหารงานทั่วไป นักจัดการงานทั่วไป กองยุทธศาสตร์และงบประมาณ	๖๓-๑-๐๕-๓๑๐๑-๐๒๘	ปก./ชก.	กำหนดตำแหน่งใหม่
๖	ฝ่ายนโยบายและแผนงาน เจ้าพนักงานธุรการ	๖๓-๑-๐๗-๔๑๐๑-๐๒๓	ปง./ชง.	นักจัดการงานทั่วไป	๖๓-๑-๐๗-๓๑๐๑-๐๓๐	ปก./ชก.	เปลี่ยนแปลงตำแหน่ง
๗	กองพัสดุและทรัพย์สิน ฝ่ายจัดหาพัสดุ ผู้ช่วยนักวิชาการพัสดุ	พนักงานจ้างตามภารกิจ	-	กองพัสดุและทรัพย์สิน ฝ่ายจัดหาพัสดุ ผู้ช่วยเจ้าพนักงานพัสดุ	พนักงานจ้างตามภารกิจ	-	เปลี่ยนแปลงตำแหน่ง
๘	กองการเจ้าหน้าที่ กลุ่มงานส่งเสริมและพัฒนาบุคลากร -	-	-	กองการเจ้าหน้าที่ กลุ่มงานส่งเสริมและพัฒนาบุคลากร ผู้ช่วยเจ้าพนักงานธุรการ	พนักงานจ้างตามภารกิจ	-	กำหนดตำแหน่งใหม่



ประกาศองค์การบริหารส่วนจังหวัดสระบุรี  
เรื่อง ปรับปรุงแผนอัตรากำลัง ๓ ปี ขององค์การบริหารส่วนจังหวัดสระบุรี  
ประจำปีงบประมาณ พ.ศ. ๒๕๖๗ - ๒๕๖๙ (ครั้งที่ ๖)

อาศัยอำนาจตามความในข้อ ๒๐ ข้อ ๒๒ ข้อ ๒๓ และข้อ ๒๔ ของประกาศคณะกรรมการข้าราชการองค์การบริหารส่วนจังหวัด จังหวัดสระบุรี เรื่อง หลักเกณฑ์และเงื่อนไขเกี่ยวกับการบริหารงานบุคคลขององค์การบริหารส่วนจังหวัด ลงวันที่ ๔ พฤศจิกายน ๒๕๔๕ โดยความเห็นชอบของคณะกรรมการข้าราชการองค์การบริหารส่วนจังหวัด จังหวัดสระบุรี ในการประชุมครั้งที่ ๗/๒๕๖๗ เมื่อวันที่ ๒๘ มิถุนายน ๒๕๖๗ จึงปรับปรุงแผนอัตรากำลัง ๓ ปี ขององค์การบริหารส่วนจังหวัดสระบุรี ประจำปีงบประมาณ พ.ศ. ๒๕๖๗ - ๒๕๖๙ (ครั้งที่ ๖) ดังบัญชีรายละเอียดแนบท้าย

จึงประกาศให้ทราบทั่วกัน

ประกาศ ณ วันที่ ๒๘ มิถุนายน พ.ศ. ๒๕๖๗

(นายธนภุต อัดทะสัมปณณะ)

รองนายกองค์การบริหารส่วนจังหวัด รักษาราชการแทน  
นายกองค์การบริหารส่วนจังหวัดสระบุรี

การปรับปรุงแผนอัตรากำลัง ๓ ปี ประจำปีงบประมาณ พ.ศ. ๒๕๖๗ - ๒๕๖๙ (ครั้งที่ ๒)  
 แนบท้ายประกาศองค์การบริหารส่วนจังหวัดสระบุรี ลงวันที่ ๒๕ มิถุนายน ๒๕๖๗

\*\*\*\*\*

ที่	กรอบอัตรากำลังเดิม			กรอบอัตรากำลังใหม่			หมายเหตุ
	ตำแหน่ง	เลขที่ตำแหน่ง/ ประเภทพนักงานจ้าง	ระดับ	ตำแหน่ง	เลขที่ตำแหน่ง/ ประเภทพนักงานจ้าง	ระดับ	
๑	กองยุทธศาสตร์และงบประมาณ ฝ่ายงบประมาณ เจ้าพนักงานธุรการ	๖๓-๑-๐๗-๔๑๐๑-๐๒๒	ปง./ชก.	กองยุทธศาสตร์และงบประมาณ ฝ่ายงบประมาณ นักจัดการงานทั่วไป	๖๓-๑-๐๗-๐๗๓๑๑-๐๓๑	ปก./ชก.	เปลี่ยนแปลงตำแหน่ง
๒	กองสาธารณสุข			ฝ่ายนโยบายและแผนงาน นักวิเคราะห์นโยบายและแผน กองสาธารณสุข	๖๓-๑-๐๗-๓๑๐๓-๐๑๑	ปก./ชก.	กำหนดตำแหน่งใหม่
๓	โรงพยาบาลส่งเสริมสุขภาพตำบล			ฝ่ายบริหารงานสาธารณสุข ผู้ช่วยนักวิชาการสาธารณสุข	พนักงานจ้างตามภารกิจ	-	กำหนดตำแหน่งใหม่
๔	นักวิชาการสุขาภิบาล	๖๓-๑-๐๖-๓๖๐๖-๐๐๑	ปก./ชก.	โรงพยาบาลส่งเสริมสุขภาพตำบล โรงเรียนเทพ (รุ่งเรืองประชาสามัคคี) ด้านบริหารงานทั่วไป	๖๓-๑-๐๖-๔๖๐๔-๐๐๑	ปง./ชก.	เปลี่ยนแปลงตำแหน่ง
๕				พนักงานขับรถยนต์	พนักงานจ้างตามภารกิจ	-	กำหนดตำแหน่งใหม่
๖				พนักงานขับรถยนต์	พนักงานจ้างตามภารกิจ	-	กำหนดตำแหน่งใหม่
๗				กองพัสดุและทรัพย์สิน ฝ่ายจัดหาพัสดุ นักจัดการงานทั่วไป	๖๓-๑-๒๑-๓๑๐๑-๐๓๒	ปก./ชก.	กำหนดตำแหน่งใหม่



ประกาศองค์การบริหารส่วนจังหวัดสระบุรี  
เรื่อง ปรับปรุงแผนอัตรากำลัง ๓ ปี ขององค์การบริหารส่วนจังหวัดสระบุรี  
ประจำปีงบประมาณ พ.ศ. ๒๕๖๗ - ๒๕๖๙ (ครั้งที่ ๗)

อาศัยอำนาจตามความในข้อ ๒๐ ข้อ ๒๒ ข้อ ๒๓ และข้อ ๒๔ ของประกาศคณะกรรมการข้าราชการองค์การบริหารส่วนจังหวัด จังหวัดสระบุรี เรื่อง หลักเกณฑ์และเงื่อนไขเกี่ยวกับการบริหารงานบุคคลขององค์การบริหารส่วนจังหวัด ลงวันที่ ๔ พฤศจิกายน ๒๕๔๕ โดยความเห็นชอบของคณะกรรมการข้าราชการองค์การบริหารส่วนจังหวัด จังหวัดสระบุรี ในการประชุมครั้งที่ ๑๐/๒๕๖๗ เมื่อวันที่ ๒๖ กันยายน ๒๕๖๗ จึงปรับปรุงแผนอัตรากำลัง ๓ ปี ขององค์การบริหารส่วนจังหวัดสระบุรี ประจำปีงบประมาณ พ.ศ. ๒๕๖๗ - ๒๕๖๙ (ครั้งที่ ๗) ดังบัญชีรายละเอียดแนบท้าย

จึงประกาศให้ทราบทั่วกัน

ประกาศ ณ วันที่ ๑ ตุลาคม พ.ศ. ๒๕๖๗

(นายสัญญา บุญ-หลง)

นายกองค์การบริหารส่วนจังหวัดสระบุรี

การปรับปรุงแผนอัตรากำลัง ๓ ปี ประจำปีงบประมาณ พ.ศ. ๒๕๖๗ - ๒๕๖๙ (ครั้งที่ ๗)

แนบท้ายประกาศองค์การบริหารส่วนจังหวัดสระบุรี ลงวันที่ ๑ ตุลาคม ๒๕๖๗

\*\*\*\*\*

ลำดับที่	กรอบอัตรากำลังเดิม			กรอบอัตรากำลังใหม่			หมายเหตุ
	ตำแหน่ง	เลขที่ตำแหน่ง/ ประเภทพนักงานจ้าง	ระดับ	ตำแหน่ง	เลขที่ตำแหน่ง/ ประเภทพนักงานจ้าง	ระดับ	
	สำนักปลัด อบจ. (๐๑)			สำนักปลัด อบจ. (๐๑)			
๑	หัวหน้าสำนักปลัดองค์การบริหารส่วนจังหวัด (นักบริหารงานทั่วไป)	๖๓-๑-๐๑-๒๑๐๑-๐๐๑	กลาง	หัวหน้าสำนักปลัดองค์การบริหารส่วนจังหวัด (นักบริหารงานทั่วไป)	๖๓-๑-๐๑-๒๑๐๑-๐๐๑	กลาง	
๒				ฝ่ายอำนวยการ			
๓				หัวหน้าฝ่ายอำนวยการ (นักบริหารงานทั่วไป)	๖๓-๑-๐๑-๒๑๐๑-๐๑๖	ต้น	กำหนดใหม่
๔				นักจัดการงานทั่วไป	๖๓-๑-๐๑-๓๑๐๑-๐๐๑	ชก.	ปรับเปลี่ยน
๕				นักจัดการงานทั่วไป	๖๓-๑-๐๑-๓๑๐๑-๐๐๓	ชก.	ปรับเปลี่ยน
๖				เจ้าพนักงานธุรการ	๖๓-๑-๐๑-๔๑๐๑-๐๐๑	ชง.	ปรับ
๗				พนักงานจ้างผู้เชี่ยวชาญพิเศษ	พนักงานจ้างผู้เชี่ยวชาญพิเศษ	-	ปรับเปลี่ยน
๘				ผู้ช่วยนักจัดการงานทั่วไป	พนักงานจ้างตามภารกิจ	-	ปรับเปลี่ยน
๙				ผู้ช่วยนักจัดการงานทั่วไป	พนักงานจ้างตามภารกิจ	-	ปรับเปลี่ยน
๑๐				ผู้ช่วยนักจัดการงานทั่วไป	พนักงานจ้างตามภารกิจ	-	ปรับเปลี่ยน
๑๑				ผู้ช่วยเจ้าพนักงานธุรการ	พนักงานจ้างตามภารกิจ	-	ปรับเปลี่ยน
๑๒				ผู้ช่วยเจ้าพนักงานธุรการ	พนักงานจ้างตามภารกิจ	-	ปรับเปลี่ยน
๑๓				พนักงานขับรถยนต์	พนักงานจ้างตามภารกิจ	-	ปรับเปลี่ยน
๑๔				พนักงานขับรถยนต์	พนักงานจ้างตามภารกิจ	-	ปรับเปลี่ยน
๑๕				บริกร	พนักงานจ้างทั่วไป	-	ปรับเปลี่ยน
๑๖				บริกร	พนักงานจ้างทั่วไป	-	ปรับเปลี่ยน
	ฝ่ายนิติกร			ฝ่ายนิติกร			
๑๖	หัวหน้าฝ่ายนิติกร (นักบริหารงานทั่วไป)	๖๓-๑-๐๑-๒๑๐๑-๐๐๒	ต้น	หัวหน้าฝ่ายนิติกร (นักบริหารงานทั่วไป)	๖๓-๑-๐๑-๒๑๐๑-๐๐๒	ต้น	
๑๗	นิติกร	๖๓-๑-๐๑-๓๑๐๕-๐๐๑	ปก.	นิติกร	๖๓-๑-๐๑-๓๑๐๕-๐๐๑	ปก.	○
๑๘	นิติกร	๖๓-๑-๐๑-๓๑๐๕-๐๐๒	ชก.	นิติกร	๖๓-๑-๐๑-๓๑๐๕-๐๐๒	ชก.	
๑๙	นิติกร	๖๓-๑-๐๑-๓๑๐๕-๐๐๓	ปก./ชก.	นิติกร	๖๓-๑-๐๑-๓๑๐๕-๐๐๓	ปก./ชก.	
๒๐	นิติกร	๖๓-๑-๐๑-๓๑๐๕-๐๐๔	ปก./ชก.	นิติกร	๖๓-๑-๐๑-๓๑๐๕-๐๐๔	ปก./ชก.	
๒๑	ผู้ช่วยนักจัดการงานทั่วไป	พนักงานจ้างตามภารกิจ	-	พนักงานจ้างผู้เชี่ยวชาญพิเศษ	พนักงานจ้างผู้เชี่ยวชาญพิเศษ	-	ปรับเปลี่ยน
๒๒	ผู้ช่วยนิติกร	พนักงานจ้างตามภารกิจ	-	ผู้ช่วยนักจัดการงานทั่วไป	พนักงานจ้างตามภารกิจ	-	
๒๓	ผู้ช่วยนิติกร	พนักงานจ้างตามภารกิจ	-	ผู้ช่วยนิติกร	พนักงานจ้างตามภารกิจ	-	
๒๔	ผู้ช่วยเจ้าพนักงานธุรการ	พนักงานจ้างตามภารกิจ	-	ผู้ช่วยนิติกร	พนักงานจ้างตามภารกิจ	-	
๒๕				ผู้ช่วยเจ้าพนักงานธุรการ	พนักงานจ้างตามภารกิจ	-	
	ฝ่ายบริหารงานทั่วไป			ฝ่ายบริหารงานทั่วไป			
๒๖	หัวหน้าฝ่ายบริหารงานทั่วไป (นักบริหารงานทั่วไป)	๖๓-๑-๐๑-๒๑๐๑-๐๐๓	ต้น	หัวหน้าฝ่ายบริหารงานทั่วไป (นักบริหารงานทั่วไป)	๖๓-๑-๐๑-๒๑๐๑-๐๐๓	ต้น	
๒๗	นักจัดการงานทั่วไป	๖๓-๑-๐๑-๓๑๐๑-๐๐๑	ชก.	นักจัดการงานทั่วไป	๖๓-๑-๐๑-๓๑๐๑-๐๐๒	ปก.	
๒๘	นักจัดการงานทั่วไป	๖๓-๑-๐๑-๓๑๐๑-๐๐๒	ปก.	นักจัดการงานทั่วไป	๖๓-๑-๐๑-๓๑๐๑-๐๐๔	ปก.	
๒๙	นักจัดการงานทั่วไป	๖๓-๑-๐๑-๓๑๐๑-๐๐๓	ชก.	นักพัฒนาการท่องเที่ยว	๖๓-๑-๐๑-๓๑๐๒-๐๐๑	ชก.	



ลำดับที่	กรอบอัตราค่าจ้างเดิม			กรอบอัตราค่าจ้างใหม่			หมายเหตุ
	ตำแหน่ง	เลขที่ตำแหน่ง/ ประเภทพนักงานจ้าง	ระดับ	ตำแหน่ง	เลขที่ตำแหน่ง/ ประเภทพนักงานจ้าง	ระดับ	
	ผู้ช่วยเจ้าพนักงานธุรการ	พนักงานจ้างตามภารกิจ	-				
	ผู้ช่วยเจ้าพนักงานธุรการ	พนักงานจ้างตามภารกิจ	-				
	ผู้ช่วยเจ้าพนักงานธุรการ	พนักงานจ้างตามภารกิจ	-				
	ผู้ช่วยเจ้าพนักงานป้องกันและบรรเทาสาธารณภัย	พนักงานจ้างตามภารกิจ	-				
	ผู้ช่วยเจ้าพนักงานป้องกันและบรรเทาสาธารณภัย	พนักงานจ้างตามภารกิจ	-				
	ผู้ช่วยเจ้าพนักงานป้องกันและบรรเทาสาธารณภัย	พนักงานจ้างตามภารกิจ	-				
	พนักงานขับเครื่องจักรกลขนาดหนัก	พนักงานจ้างตามภารกิจ	-				
	พนักงานขับเครื่องจักรกลขนาดหนัก	พนักงานจ้างตามภารกิจ	-				
	พนักงานขับรถยนต์	พนักงานจ้างตามภารกิจ	-				
	พนักงานขับรถยนต์	พนักงานจ้างตามภารกิจ	-				
	พนักงานขับรถยนต์	พนักงานจ้างตามภารกิจ	-				
	พนักงานขับรถยนต์	พนักงานจ้างตามภารกิจ	-				
	พนักงานขับรถยนต์	พนักงานจ้างตามภารกิจ	-				
	พนักงานขับรถยนต์	พนักงานจ้างตามภารกิจ	-				
	บริกร	พนักงานจ้างทั่วไป	-				
	บริกร	พนักงานจ้างทั่วไป	-				
	บริกร	พนักงานจ้างทั่วไป	-				
	คนงาน	พนักงานจ้างทั่วไป	-				
	คนงาน	พนักงานจ้างทั่วไป	-				
	คนสวน	พนักงานจ้างทั่วไป	-				
๖๓				กองป้องกันและบรรเทาสาธารณภัย (๑๙)			
				ผู้อำนวยการกองป้องกันและบรรเทาสาธารณภัย	๖๓-๑-๑๙-๒๑๐๑-๐๑๗	กลาง	กำหนดใหม่
๖๔				(นักบริหารงานทั่วไป)			
				หัวหน้าฝ่ายป้องกันและบรรเทาสาธารณภัย	๖๓-๑-๑๙-๒๑๐๑-๐๑๘	ต้น	กำหนดใหม่
๖๕				(นักบริหารงานทั่วไป)			
				นักจัดการงานทั่วไป	๖๓-๑-๑๙-๓๑๐๑-๐๐๕	ปก./ชก.	ปรับเกลี่ย
๖๖				นักป้องกันและบรรเทาสาธารณภัย	๖๓-๑-๑๙-๓๑๐๑-๐๐๑	ปก./ชก.	กำหนดใหม่
๖๗				เจ้าพนักงานป้องกันและบรรเทาสาธารณภัย	๖๓-๑-๑๙-๔๑๐๕-๐๐๒	ชง.	ปรับเกลี่ย
๖๘				เจ้าพนักงานป้องกันและบรรเทาสาธารณภัย	๖๓-๑-๑๙-๔๑๐๕-๐๐๔	ชง.	ปรับเกลี่ย
๖๙				เจ้าพนักงานธุรการ	๖๓-๑-๑๙-๔๑๐๑-๐๐๓	ปง./ชง.	ปรับเกลี่ย
๗๐				ผู้ช่วยเจ้าพนักงานป้องกันและบรรเทาสาธารณภัย	พนักงานจ้างตามภารกิจ	-	ปรับเกลี่ย
๗๑				ผู้ช่วยเจ้าพนักงานป้องกันและบรรเทาสาธารณภัย	พนักงานจ้างตามภารกิจ	-	ปรับเกลี่ย
๗๒				พนักงานขับเครื่องจักรกลขนาดหนัก	พนักงานจ้างตามภารกิจ	-	ปรับเกลี่ย
๗๓				พนักงานขับรถยนต์	พนักงานจ้างตามภารกิจ	-	ปรับเกลี่ย
๗๔				หัวหน้าฝ่ายส่งเสริมและฟื้นฟูผู้ประสบภัย	๖๓-๑-๑๙-๒๑๐๑-๐๑๙	ต้น	กำหนดใหม่
๗๕				(นักบริหารงานทั่วไป)			
				นักป้องกันและบรรเทาสาธารณภัย	๖๓-๑-๑๙-๓๑๐๑-๐๐๒	ปก./ชก.	กำหนดใหม่
๗๖				เจ้าพนักงานป้องกันและบรรเทาสาธารณภัย	๖๓-๑-๑๙-๔๑๐๕-๐๐๑	ชง.	ปรับเกลี่ย
๗๗				เจ้าพนักงานป้องกันและบรรเทาสาธารณภัย	๖๓-๑-๑๙-๔๑๐๕-๐๐๓	ปง./ชง.	ปรับเกลี่ย
๗๘				ผู้ช่วยเจ้าพนักงานธุรการ	พนักงานจ้างตามภารกิจ	-	
๗๙				ผู้ช่วยเจ้าพนักงานป้องกันและบรรเทาสาธารณภัย	พนักงานจ้างตามภารกิจ	-	

ลำดับที่	กรอบอัตรากำลังเดิม			กรอบอัตรากำลังใหม่			หมายเหตุ
	ตำแหน่ง	เลขที่ตำแหน่ง/ ประเภทพนักงานจ้าง	ระดับ	ตำแหน่ง	เลขที่ตำแหน่ง/ ประเภทพนักงานจ้าง	ระดับ	
๘๐				พนักงานขับเครื่องจักรกลขนาดหนัก	พนักงานจ้างตามภารกิจ	-	
๘๑				พนักงานขับรถยนต์	พนักงานจ้างตามภารกิจ	-	

หมายเหตุ : - ลำดับที่ เรียงตามโครงสร้าง (กรอบอัตรากำลังใหม่)

- สำนักปลัดองค์การบริหารส่วนจังหวัด (เดิม) ๗๕ อัตรา (ใหม่) ๖๒ อัตรา
- กองป้องกันและบรรเทาสาธารณภัย ๑๙ อัตรา



ประกาศองค์การบริหารส่วนจังหวัดสระบุรี  
เรื่อง โครงสร้างสำนักปลัดองค์การบริหารส่วนจังหวัด ขององค์การบริหารส่วนจังหวัดสระบุรี

.....  
ตามที่องค์การบริหารส่วนจังหวัดสระบุรี ได้ประกาศใช้แผนอัตรากำล้าง ๓ ปี (พ.ศ. ๒๕๖๗-๒๕๖๙) ลงวันที่ ๑ ตุลาคม ๒๕๖๖ เนื่องจากองค์การบริหารส่วนจังหวัดสระบุรี มีภารกิจที่ต้องรับผิดชอบเพิ่มขึ้น จึงมีความจำเป็นที่จะต้องปรับปรุงแผนอัตรากำล้าง ๓ ปี ประจำปีงบประมาณ พ.ศ. ๒๕๖๘ ตามมติคณะกรรมการข้าราชการองค์การบริหารส่วนจังหวัด จังหวัดสระบุรี ในการประชุมครั้งที่ ๑๐/๒๕๖๗ เมื่อวันที่ ๒๖ กันยายน ๒๕๖๗ เพื่อให้การปฏิบัติราชการภายในของ สำนักปลัดองค์การบริหารส่วนจังหวัด เป็นไปด้วยความเรียบร้อย เหมาะสม สอดคล้องกับปริมาณงานและหน้าที่ความรับผิดชอบ ในปัจจุบันจึงประกาศโครงสร้างสำนักปลัดองค์การบริหารส่วนจังหวัด ขององค์การบริหารส่วนจังหวัดสระบุรี ดังนี้

**สำนักปลัดองค์การบริหารส่วนจังหวัด**

- หัวหน้าสำนักปลัดองค์การบริหารส่วนจังหวัด จำนวน ๑ อัตรา  
(นักบริหารงานทั่วไป ระดับกลาง)

**ฝ่ายอำนวยการ**

- หัวหน้าฝ่ายอำนวยการ จำนวน ๑ อัตรา  
(นักบริหารงานทั่วไป ระดับต้น)
  - นักจัดการงานทั่วไปชำนาญการ จำนวน ๒ อัตรา
  - เจ้าพนักงานธุรการชำนาญงาน จำนวน ๑ อัตรา

**พนักงานจ้าง**

- พนักงานจ้างผู้เชี่ยวชาญพิเศษ จำนวน ๑ อัตรา
- ผู้ช่วยนักจัดการงานทั่วไป จำนวน ๓ อัตรา
- ผู้ช่วยเจ้าพนักงานธุรการ จำนวน ๒ อัตรา
- พนักงานขับรถยนต์ จำนวน ๒ อัตรา
- บริกร จำนวน ๒ อัตรา

**ฝ่ายนิติการ**

- หัวหน้าฝ่ายนิติการ จำนวน ๑ อัตรา  
(นักบริหารงานทั่วไป ระดับต้น)
  - นิติกรชำนาญการ จำนวน ๑ อัตรา
  - นิติกรปฏิบัติกร จำนวน ๑ อัตรา
  - นิติกร ปก./ชก. จำนวน ๒ อัตรา

/พนักงานจ้าง...

พนักงานจ้าง

- พนักงานจ้างผู้เชี่ยวชาญพิเศษ จำนวน ๑ อัตรา
- ผู้ช่วยนักจัดการงานทั่วไป จำนวน ๑ อัตรา
- ผู้ช่วยนิติกร จำนวน ๒ อัตรา
- ผู้ช่วยเจ้าพนักงานธุรการ จำนวน ๑ อัตรา

ฝ่ายบริหารงานทั่วไป

- หัวหน้าฝ่ายบริหารงานทั่วไป จำนวน ๑ อัตรา  
(นักบริหารงานทั่วไป ระดับต้น)
- นักจัดการงานทั่วไปปฏิบัติการ จำนวน ๒ อัตรา
- นักพัฒนาการท่องเที่ยวชำนาญการ จำนวน ๑ อัตรา
- นักพัฒนาการท่องเที่ยว ปก./ชก. จำนวน ๑ อัตรา
- นักวิชาการเกษตร ปก./ชก. จำนวน ๒ อัตรา
- นักพัฒนาชุมชนชำนาญการ จำนวน ๒ อัตรา
- นักพัฒนาชุมชนปฏิบัติการ จำนวน ๒ อัตรา
- เจ้าพนักงานธุรการ (ปง./ชง.) จำนวน ๑ อัตรา
- เจ้าพนักงานส่งเสริมการท่องเที่ยว (ปง./ชง.) จำนวน ๓ อัตรา

พนักงานจ้าง

- ผู้ช่วยนักจัดการงานทั่วไป จำนวน ๓ อัตรา
- ผู้ช่วยนักพัฒนาการท่องเที่ยว จำนวน ๓ อัตรา
- ผู้ช่วยนักวิชาการเกษตร จำนวน ๑ อัตรา
- ผู้ช่วยนักพัฒนาชุมชน จำนวน ๗ อัตรา
- ผู้ช่วยเจ้าพนักงานธุรการ จำนวน ๒ อัตรา
- พนักงานขับรถยนต์ จำนวน ๒ อัตรา
- บริกร จำนวน ๑ อัตรา
- คนงาน จำนวน ๒ อัตรา
- คนสวน จำนวน ๑ อัตรา

จึงประกาศให้ทราบทั่วกัน

ประกาศ ณ วันที่ ๑ ตุลาคม พ.ศ. ๒๕๖๗

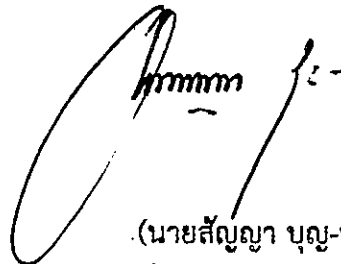

(นายสัญญา บุญ-หลง)

นายกองค์การบริหารส่วนจังหวัดสระบุรี

# โครงสร้างอัตรากำลัง สำนักปลัดองค์การบริหารส่วนจังหวัด

หัวหน้าสำนักปลัดองค์การบริหารส่วนจังหวัด  
(นักบริหารงานทั่วไป ระดับกลาง)

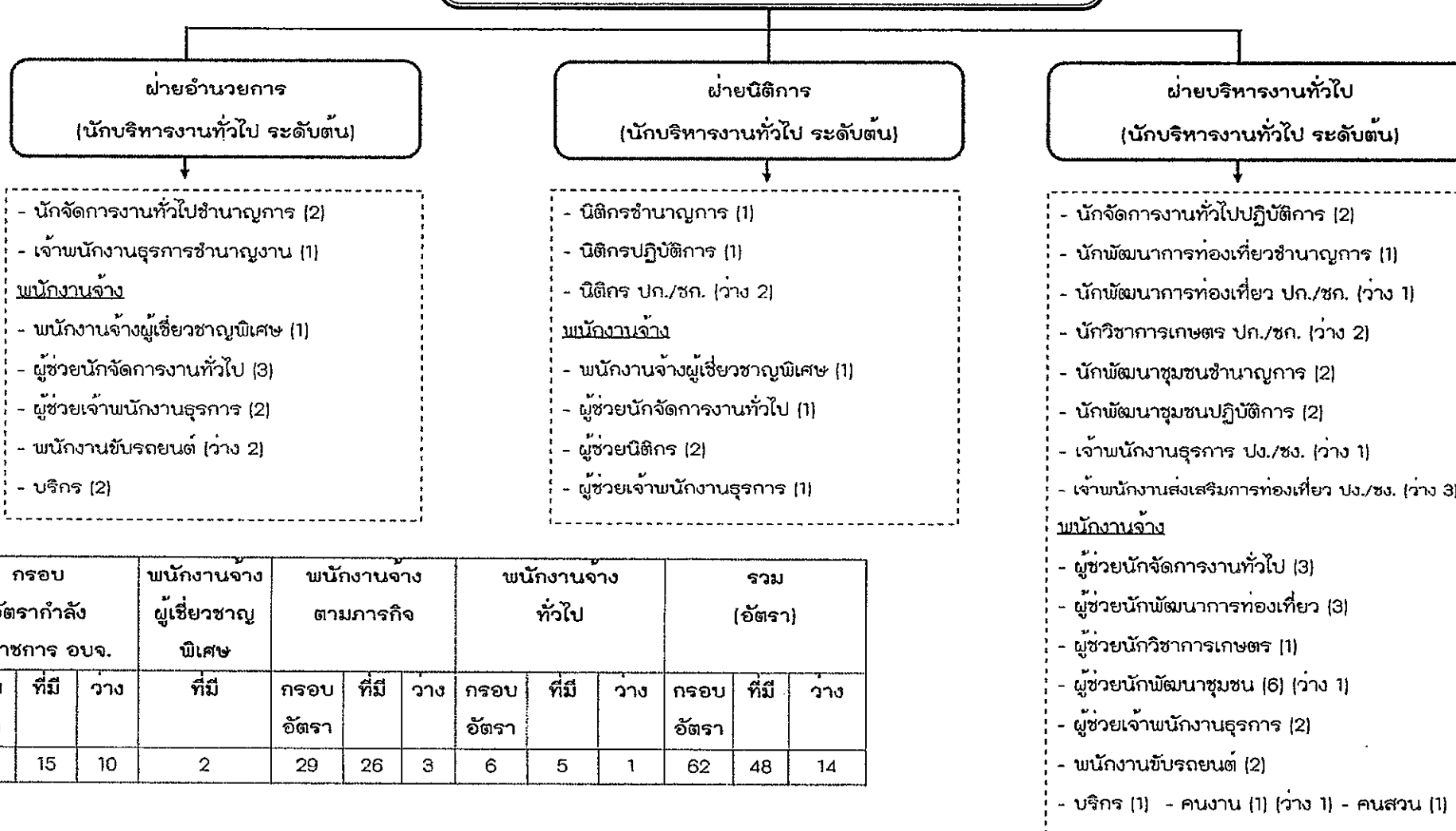

กรอบ อัตรากำลัง ข้าราชการ อบจ.			พนักงานจ้าง ผู้เชี่ยวชาญ พิเศษ	พนักงานจ้าง ตามภารกิจ			พนักงานจ้าง ทั่วไป			รวม (อัตรากำลัง)		
กรอบ อัตรากำลัง	ที่มี	ว่าง	ที่มี	กรอบ อัตรากำลัง	ที่มี	ว่าง	กรอบ อัตรากำลัง	ที่มี	ว่าง	กรอบ อัตรากำลัง	ที่มี	ว่าง
25	15	10	2	29	26	3	6	5	1	62	48	14



ประกาศองค์การบริหารส่วนจังหวัดสระบุรี  
เรื่อง โครงสร้างกองป้องกันและบรรเทาสาธารณภัย ขององค์การบริหารส่วนจังหวัดสระบุรี

ตามที่องค์การบริหารส่วนจังหวัดสระบุรี ได้ประกาศใช้แผนอัตรากำลึง ๓ ปี (พ.ศ. ๒๕๖๗-๒๕๖๙) ลงวันที่ ๑ ตุลาคม ๒๕๖๖ เนื่องจากองค์การบริหารส่วนจังหวัดสระบุรี มีภารกิจด้านป้องกันและบรรเทาสาธารณภัย ได้รับมอบหมายเพิ่มขึ้น จึงมีความจำเป็นที่จะต้องปรับปรุงแผนอัตรากำลึง ๓ ปี ประจำปีงบประมาณ พ.ศ. ๒๕๖๘ ตามมติคณะกรรมการข้าราชการองค์การบริหารส่วนจังหวัด จังหวัดสระบุรี ในการประชุม ครั้งที่ ๑๐/๒๕๖๗ เมื่อวันที่ ๒๖ กันยายน ๒๕๖๗ เพื่อให้การปฏิบัติราชการด้านป้องกันและบรรเทาสาธารณภัย เป็นไปด้วยความเรียบร้อย เหมาะสม สอดคล้องกับปริมาณงานและหน้าที่ความรับผิดชอบ ในปัจจุบันจึงประกาศโครงสร้างกองป้องกันและบรรเทาสาธารณภัยขององค์การบริหารส่วนจังหวัดสระบุรี ดังนี้

**กองป้องกันและบรรเทาสาธารณภัย**

- ผู้อำนวยการกองป้องกันและบรรเทาสาธารณภัย จำนวน ๑ อัตรา  
(นักบริหารงานทั่วไป ระดับกลาง)

**ฝ่ายป้องกันและบรรเทาสาธารณภัย**

- หัวหน้าฝ่ายป้องกันและบรรเทาสาธารณภัย จำนวน ๑ อัตรา  
(นักบริหารงานทั่วไป ระดับต้น)

- นักจัดการงานทั่วไป ปก./ชก. จำนวน ๑ อัตรา

- นักป้องกันและบรรเทาสาธารณภัย (ปก./ชก.) จำนวน ๑ อัตรา

- เจ้าพนักงานธุรการ (ปง./ชง.) จำนวน ๑ อัตรา

- เจ้าพนักงานป้องกันและบรรเทาสาธารณภัยชำนาญงาน จำนวน ๒ อัตรา

**พนักงานจ้าง**

- ผู้ช่วยเจ้าพนักงานป้องกันและบรรเทาสาธารณภัย จำนวน ๒ อัตรา

- พนักงานขับเครื่องจักรกลขนาดหนัก จำนวน ๑ อัตรา

- พนักงานขับรถยนต์ จำนวน ๑ อัตรา

**ฝ่ายส่งเสริมและฟื้นฟูผู้ประสบภัย**

- หัวหน้าฝ่ายส่งเสริมและฟื้นฟูผู้ประสบภัย จำนวน ๑ อัตรา  
(นักบริหารงานทั่วไป ระดับต้น)

- นักป้องกันและบรรเทาสาธารณภัย (ปก./ชก.) จำนวน ๑ อัตรา

- เจ้าพนักงานป้องกันและบรรเทาสาธารณภัยชำนาญงาน จำนวน ๑ อัตรา

- เจ้าพนักงานป้องกันและบรรเทาสาธารณภัย (ปง./ชง.) จำนวน ๑ อัตรา

พนักงานจ้าง

- |   |               |
|---|---------------|
| - ผู้ช่วยเจ้าพนักงานธุรการ                    | จำนวน ๑ อัตรา |
| - ผู้ช่วยเจ้าพนักงานป้องกันและบรรเทาสาธารณภัย | จำนวน ๑ อัตรา |
| - พนักงานขับเครื่องจักรกลขนาดหนัก             | จำนวน ๑ อัตรา |
| - พนักงานขับรถยนต์                            | จำนวน ๑ อัตรา |

จึงประกาศให้ทราบทั่วกัน

ประกาศ ณ วันที่ ๑ ตุลาคม พ.ศ. ๒๕๖๗

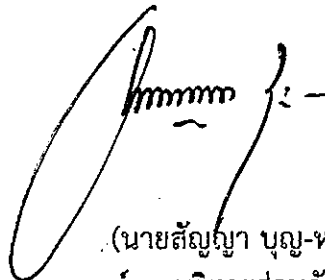

(นายสัญญา บุญ-หลง)  
นายกองค์การบริหารส่วนจังหวัดสระบุรี

# โครงสร้างอัตรากำลัง กองป้องกันและบรรเทาสาธารณภัย

ผู้อำนวยการกองป้องกันและบรรเทาสาธารณภัย  
(นักบริหารงานทั่วไป ระดับกลาง)

ฝ่ายป้องกันและบรรเทาสาธารณภัย  
(นักบริหารงานทั่วไป ระดับต้น)

ฝ่ายส่งเสริมและฟื้นฟูผู้ประสบภัย  
(นักบริหารงานทั่วไป ระดับต้น)

- นักจัดการงานทั่วไป ปก./ชก. (ว่าง 1)
  - นักป้องกันและบรรเทาสาธารณภัย ปก./ชก. (1)
  - เจ้าพนักงานธุรการ ปง./ชง. (ว่าง 1)
  - เจ้าพนักงานป้องกันและบรรเทาสาธารณภัยชำนาญงาน (2)
- พนักงานจ้าง
- ผู้ช่วยเจ้าพนักงานป้องกันและบรรเทาสาธารณภัย (2)
  - พนักงานขับเครื่องจักรกลขนาดหนัก (1)
  - พนักงานขับรถยนต์ (1)

- นักป้องกันและบรรเทาสาธารณภัย ปก./ชก. (1)
  - เจ้าพนักงานป้องกันและบรรเทาสาธารณภัยชำนาญงาน (1)
  - เจ้าพนักงานป้องกันและบรรเทาสาธารณภัย ปง./ชง. (ว่าง 1)
- พนักงานจ้าง
- ผู้ช่วยเจ้าพนักงานธุรการ (1)
  - ผู้ช่วยเจ้าพนักงานป้องกันและบรรเทาสาธารณภัย (1)
  - พนักงานขับเครื่องจักรกลขนาดหนัก (ว่าง 1)
  - พนักงานขับรถยนต์ (ว่าง 1)

กรอบ อัตรากำลัง ข้าราชการ อบจ.			พนักงานจ้าง ตามภารกิจ			พนักงานจ้าง ทั่วไป			รวม (อัตรากำลัง)		
กรอบ อัตรากำลัง	ที่มี	ว่าง	กรอบ อัตรากำลัง	ที่มี	ว่าง	กรอบ อัตรากำลัง	ที่มี	ว่าง	กรอบ อัตรากำลัง	ที่มี	ว่าง
11	3	8	8	6	2	-	-	-	19	9	10



ประกาศองค์การบริหารส่วนจังหวัดสระบุรี  
เรื่อง โครงสร้างส่วนราชการและการกำหนดอำนาจหน้าที่ความรับผิดชอบ  
ขององค์การบริหารส่วนจังหวัดสระบุรี (ฉบับที่ ๒)

ตามประกาศ ก.จ.จ. สระบุรี เรื่อง กำหนดกอง สำนัก หรือส่วนราชการที่เรียกชื่อ  
อย่างอื่นขององค์การบริหารส่วนจังหวัด พ.ศ. ๒๕๖๓ ลงวันที่ ๑๖ พฤศจิกายน พ.ศ. ๒๕๖๓ กำหนดให้  
องค์การบริหารส่วนจังหวัดประกาศกำหนดกอง สำนัก หรือ ส่วนราชการที่เรียกชื่อ อย่างอื่น ซึ่งถือว่าเป็น  
ส่วนราชการที่มีความจำเป็นในการบริหารราชการขององค์การบริหารส่วนจังหวัด ให้สอดคล้องกับประกาศ  
หลักเกณฑ์ดังกล่าว

ฉะนั้น อาศัยอำนาจตามความในข้อ ๔ ข้อ ๕ ข้อ ๖ ข้อ ๗ ข้อ ๘ ของประกาศ ก.จ.จ. สระบุรี  
เรื่อง กำหนดกอง สำนัก หรือส่วนราชการที่เรียกชื่ออย่างอื่นขององค์การบริหารส่วนจังหวัด พ.ศ. ๒๕๖๓  
ลงวันที่ ๑๖ พฤศจิกายน พ.ศ. ๒๕๖๓ ประกอบกับมติคณะกรรมการข้าราชการองค์การบริหารส่วนจังหวัด  
จังหวัดสระบุรี เรื่อง จัดตั้งส่วนราชการใหม่ คือ “กองป้องกันและบรรเทาสาธารณภัย” และปรับปรุง  
ส่วนราชการ “สำนักปลัดองค์การบริหารส่วนจังหวัด” โดยความเห็นชอบของ ก.จ.จ.สระบุรี ในการประชุม  
ครั้งที่ ๑๐/๒๕๖๗ เมื่อวันที่ ๒๖ กันยายน ๒๕๖๗ จึงประกาศโครงสร้างส่วนราชการและการกำหนดอำนาจ  
หน้าที่ ความรับผิดชอบขององค์การบริหารส่วนจังหวัดสระบุรี (ฉบับที่ ๒) ดังนี้

(๑) สำนักปลัดองค์การบริหารส่วนจังหวัด (๐๑) มีหน้าที่ความรับผิดชอบเกี่ยวกับ  
งานราชการทั่วไปขององค์การบริหารส่วนจังหวัด งานสวัสดิการสังคม งานสังคมสงเคราะห์ งานพัฒนาคุณภาพชีวิต  
เด็ก สตรี ผู้สูงอายุ และผู้ด้อยโอกาส งานกิจการขนส่ง งานส่งเสริมการท่องเที่ยว งานส่งเสริมการเกษตร  
งานการพาณิชย์ งานส่งเสริมและพัฒนาอาชีพ งานเทศกิจ งานรักษาความสงบเรียบร้อย งานวิเทศสัมพันธ์  
งานส่งเสริมและพัฒนาเทคโนโลยีสารสนเทศ งานนิติการ งานการเลือกตั้ง งานคุ้มครอง ดูแลและบำรุงรักษา  
ทรัพยากรธรรมชาติและราชการที่มีได้กำหนดให้เป็นหน้าที่ของกอง สำนัก หรือส่วนราชการใด ในองค์การบริหาร  
ส่วนจังหวัดเป็นการเฉพาะ รวมทั้งกำกับและเร่งรัดการปฏิบัติราชการของส่วนราชการ ในองค์การบริหาร  
ส่วนจังหวัดให้เป็นไปตามนโยบาย แนวทาง และแผนการปฏิบัติราชการขององค์การบริหารส่วนจังหวัด งานบริการ  
ข้อมูล สถิติ ช่วยเหลือให้คำแนะนำทางวิชาการ งานอื่น ๆ ที่เกี่ยวข้องและที่ได้รับมอบหมาย

(๒) กองป้องกันและบรรเทาสาธารณภัย (๑๙) มีหน้าที่ความรับผิดชอบ  
แผนงานป้องกันและบรรเทาสาธารณภัยทุกประเภท การจัดทำหรือช่วยจัดทำงบประมาณ งานวิเคราะห์พื้นที่  
เสี่ยงเกิดเหตุสาธารณภัยทุกประเภท งานแผนการป้องกัน ฝักระวัง และแจ้งเตือนภัย งานแผนการระงับเหตุ  
งานแผนการช่วยเหลือผู้ประสบภัยเร่งด่วน เช่น ที่พักอาศัย เครื่องนุ่งห่ม อาหาร เครื่องดื่ม ยารักษาโรค  
งานแผนการฟื้นฟูและการสงเคราะห์ผู้ประสบภัย งานศูนย์รับแจ้งเหตุ งานรายงานผลดำเนินงานตามแผนงาน  
ด้านต่าง ๆ งานสำรวจแหล่งธรรมชาติและจุดติดตั้งหัวรับน้ำดับเพลิง งานจัดตั้งกลุ่มอาสาสมัครบรรเทา  
สาธารณภัย งานประชาสัมพันธ์เผยแพร่ให้ความรู้การป้องกันและบรรเทาสาธารณภัยต่าง ๆ แก่ ชุมชน  
ส่วนราชการ โรงเรียน สถานประกอบการต่าง ๆ งานตรวจสอบยานพาหนะ เรือดับเพลิง ปริมาณน้ำดับเพลิง  
สารเคมีดับเพลิง และวัสดุอุปกรณ์ต่าง ๆ งานจัดทำทะเบียนประวัติการใช้ยานพาหนะ เรือดับเพลิง สารเคมี  
ดับเพลิง งานแผนการบำรุงรักษายานพาหนะ สารเคมีดับเพลิง งานจัดทำทะเบียนควบคุมการจัดซื้อ

เก็บรักษาการเบิกจ่ายวัสดุ อุปกรณ์ อะไหล่ น้ำมันเชื้อเพลิง งานสนับสนุนและประสานงานกับหน่วยงานอื่น  
ที่เกี่ยวข้อง งานสนับสนุนน้ำเพื่อการอุปโภค บริโภค และการเกษตร งานส่งเสริมสนับสนุน  
ด้านทรัพยากรธรรมชาติและสิ่งแวดล้อม งานบริการข้อมูล สถิติ ช่วยเหลือให้คำแนะนำทางวิชาการ งานอื่น ๆ  
ที่เกี่ยวข้องและที่ได้รับมอบหมาย

จึงประกาศให้ทราบทั่วกัน

ประกาศ ณ วันที่ ๑ ตุลาคม พ.ศ. ๒๕๖๗



(นายสัญญา บุญหลง)

นายกองค์การบริหารส่วนจังหวัดสระบุรี



คำสั่งองค์การบริหารส่วนจังหวัดสระบุรี

ที่ ๒๖๓๖ /๒๕๖๗

เรื่อง การจัดคนลงสู่ตำแหน่งและกำหนดเลขที่ตำแหน่งในส่วนราชการ ตามแผนอัตรากำล้าง ๓ ปี  
ขององค์การบริหารส่วนจังหวัดสระบุรี ประจำปีงบประมาณ พ.ศ. ๒๕๖๗ - ๒๕๖๙  
(ประจำปีงบประมาณ พ.ศ. ๒๕๖๘)

ตามที่ องค์การบริหารส่วนจังหวัดสระบุรี ได้เสนอ ก.จ.สระบุรี เพื่อพิจารณาให้ความเห็นชอบ  
จัดตั้งส่วนราชการ “กองป้องกันและบรรเทาสาธารณภัย” และปรับปรุงส่วนราชการ “สำนักปลัดองค์การบริหาร  
ส่วนจังหวัด ขององค์การบริหารส่วนจังหวัดสระบุรี เพื่อเป็นกรอบในการกำหนดตำแหน่งและการใช้ตำแหน่ง  
ตามแผนอัตรากำล้าง ๓ ปี ขององค์การบริหารส่วนจังหวัดสระบุรี ประจำปีงบประมาณ (พ.ศ. ๒๕๖๗ - ๒๕๖๙)  
ปรับปรุงครั้งที่ ๗ ประกอบกับได้ประกาศโครงสร้างการแบ่งส่วนราชการและการกำหนดอำนาจหน้าที่  
ความรับผิดชอบของส่วนราชการ (ฉบับที่ ๒) ลงวันที่ ๑ ตุลาคม ๒๕๖๗ เพื่อเป็นกรอบในการกำหนดอำนาจ  
หน้าที่ความรับผิดชอบของส่วนราชการ และรองรับภารกิจต่าง ๆ ให้ตรงกับอำนาจหน้าที่ นั้น

อาศัยอำนาจตามความในมาตรา ๑๕ แห่งพระราชบัญญัติระเบียบบริหารงานบุคคล  
ส่วนท้องถิ่น พ.ศ.๒๕๔๒ และหนังสือสำนักงาน ก.จ. ก.ท. และ ก.อบต. ที่ มท ๐๘๐๙.๒/ว ๓๖ ลงวันที่  
๑๐ มีนาคม ๒๕๖๖ ประกอบกับมติ ก.จ.สระบุรี ในการประชุม ครั้งที่ ๑๐/๒๕๖๗ เมื่อวันที่ ๒๖ กันยายน ๒๕๖๗  
จึงจัดคนลงสู่ตำแหน่งและกำหนดเลขที่ตำแหน่งในส่วนราชการ ตามแผนอัตรากำล้าง ๓ ปี ขององค์การบริหาร  
ส่วนจังหวัดสระบุรี ประจำปีงบประมาณ พ.ศ. ๒๕๖๗ - ๒๕๖๙ ปรับปรุงครั้งที่ ๗ รายละเอียดตามบัญชี  
แนบท้ายนี้

ทั้งนี้ ตั้งแต่บัดนี้ เป็นต้นไป

สั่ง ณ วันที่ ๑ ตุลาคม พ.ศ. ๒๕๖๗

(นายสัญญา บุญ-หลง)

นายกองค์การบริหารส่วนจังหวัดสระบุรี

บัญชีแสดงจัดคนลงสู่ตำแหน่งและการกำหนดเลขที่ตำแหน่งในส่วนราชการ (แผนอัตรากำลัง 3 ปี ประจำปีงบประมาณ 2568)

ที่	ชื่อ-สกุล	คุณวุฒิการศึกษา	กรอบอัตรากำลังเดิม			กรอบอัตรากำลังใหม่			เงินเดือน	เงินประจำตำแหน่ง		หมายเหตุ
			เลขที่ตำแหน่ง	ตำแหน่ง	ระดับ	เลขที่ตำแหน่ง	ตำแหน่ง	ระดับ		เงินประจำตำแหน่ง	เงินทดแทนเงินประจำตำแหน่ง	
	ปลัด อบจ./รองปลัด อบจ.(00)											
1	นางสาวนิภา ประชีพราย	ร.ป.ม. (การปกครองท้องถิ่น)	63-1-00-1101-001	ปลัดองค์การบริหารส่วนจังหวัด (นักบริหารงานท้องถิ่น)	สูง	63-1-00-1101-001	ปลัดองค์การบริหารส่วนจังหวัด (นักบริหารงานท้องถิ่น)	สูง	753,120	174,000	174,000	1,101,120
									(62,760 x 12)	(14,500 x 12)	(14,500 x 12)	
2	-ว่าง-		63-1-00-1101-002	รองปลัดองค์การบริหารส่วนจังหวัด (นักบริหารงานท้องถิ่น)	สูง	63-1-00-1101-002	รองปลัดองค์การบริหารส่วนจังหวัด (นักบริหารงานท้องถิ่น)	สูง	637,320	120,000	120,000	(ว่างเดิม)
									(ค่ากลางเงินเดือน)	(10,000 x 12)	(10,000 x 12)	877,320
3	นางทิตยาพร เพชรประดับ	ร.ป.ม. (นโยบายสาธารณะ)	63-1-00-1101-003	รองปลัดองค์การบริหารส่วนจังหวัด (นักบริหารงานท้องถิ่น)	กลาง	63-1-00-1101-003	รองปลัดองค์การบริหารส่วนจังหวัด (นักบริหารงานท้องถิ่น)	กลาง	725,400	67,200	67,200	859,800
									(60,450 x 12)	(5,600 x 12)	(5,600 x 12)	
	สำนักปลัด อบจ.(01)											
4	นางพัชรี เกรียงศรี	ร.ป.บ.(รัฐประศาสนศาสตร์)	63-1-01-2101-001	หัวหน้าสำนักปลัด อบจ. (นักบริหารงานทั่วไป)	กลาง	63-1-01-2101-001	หัวหน้าสำนักปลัด อบจ. (นักบริหารงานทั่วไป)	กลาง	608,040	67,200	67,200	742,440
									(50,670 x 12)	(5,600 x 12)	(5,600 x 12)	
	ฝ่ายอำนวยการ											
5	-ว่าง-		-	-	-	63-1-01-2101-016	หัวหน้าฝ่ายอำนวยการ (นักบริหารงานทั่วไป)	ต้น	393,600	18,000	-	(กำหนดเพิ่ม 68)
									(ค่ากลางเงินเดือน)	(1,500 x 12)		411,600
6	นางพิมพ์พร บุญอนันต์	บธ.บ.(การจัดการทั่วไป)	63-1-01-3101-001	นักจัดการงานทั่วไป	ชก.	63-1-01-3101-001	นักจัดการงานทั่วไป	ชก.	429,240	-	-	429,240
									(35,770 x 12)			
7	นางสาวรัตนภรณ์ จีวีระ	ร.ป.ม.(รัฐประศาสนศาสตร์)	63-1-01-3101-003	นักจัดการงานทั่วไป	ชก.	63-1-01-3101-003	นักจัดการงานทั่วไป	ชก.	336,360	-	-	336,360
									(28,030 x 12)			
8	นางอภิษา อนันตกาล	ปวส.(การบัญชี)	63-1-01-4101-001	เจ้าพนักงานธุรการ	ชง.	63-1-01-4101-001	เจ้าพนักงานธุรการ	ชง.	467,880	-	-	467,880
									(38,990 x 12)			

ที่	ชื่อ-สกุล	คุณวุฒิการศึกษา	กรอบอัตราค่าจ้างเดิม			กรอบอัตราค่าจ้างใหม่			เงินเดือน	เงินประจำตำแหน่ง		หมายเหตุ
			เลขที่ตำแหน่ง	ตำแหน่ง	ระดับ	เลขที่ตำแหน่ง	ตำแหน่ง	ระดับ		เงินประจำตำแหน่ง	เงินตอบแทนพิเศษ	
	<i>พนักงานจ้าง</i>											
9	พลตำรวจตรี ศักดิ์สิทธิ์ วิเชียรสรรค์	รป.ส.(รัฐประศาสนศาสตร์) ศป.ม.(การปกครอง)	-	พนักงานจ้างผู้เชี่ยวชาญพิเศษ ด้านระบบราชการและการบริหาร ราชการแผ่นดิน ของ อบจ.สระบุรี	-	-	พนักงานจ้างผู้เชี่ยวชาญพิเศษ ด้านระบบราชการและการบริหาร ราชการแผ่นดิน ของ อบจ.สระบุรี	-	318,240	-	-	318,240
									(26,520 x 12)			
10	นางสาวกชพร มานะวงศ์	ค.ม.(ครุศาสตร์)	-	ผู้ช่วยนักจัดการงานทั่วไป	(คุณวุฒิ)	-	ผู้ช่วยนักจัดการงานทั่วไป	(คุณวุฒิ)	226,200	-	-	226,200
									(18,850 x 12)			
11	นางสาวนฤกร สุขเสมอกุล	บธ.บ.(บริหารธุรกิจ)	-	ผู้ช่วยนักจัดการงานทั่วไป	(คุณวุฒิ)	-	ผู้ช่วยนักจัดการงานทั่วไป	(คุณวุฒิ)	195,720	-	-	195,720
									(16,310 x 12)			
12	นางสาวอลิสรา แสนเมืองมูล	รป.บ.(รัฐประศาสนศาสตร์)	-	ผู้ช่วยนักจัดการงานทั่วไป	(คุณวุฒิ)	-	ผู้ช่วยนักจัดการงานทั่วไป	(คุณวุฒิ)	193,920	-	-	193,920
									(16,160 x 12)			
13	นางสาวภาศินี สิทธิปัญญา	ปวส.(เทคโนโลยีธุรกิจดิจิทัล)	-	ผู้ช่วยเจ้าพนักงานธุรการ	(คุณวุฒิ)	-	ผู้ช่วยเจ้าพนักงานธุรการ	(คุณวุฒิ)	142,920	-	-	142,920
									(11,910 x 12)			
14	นางสาวนรินทร์ญา จารุภุมมิก	ปวส.(คอมพิวเตอร์ธุรกิจ)	-	ผู้ช่วยเจ้าพนักงานธุรการ	(คุณวุฒิ)	-	ผู้ช่วยเจ้าพนักงานธุรการ	(คุณวุฒิ)	142,920	-	-	142,920
									(11,910 x 12)			
15	-ว่าง-		-	-	-	-	พนักงานขับรถยนต์	(ทักษะ)	-	-	-	(ว่างเต็ม)
												112,800
16	-ว่าง-		-	-	-	-	พนักงานขับรถยนต์	(ทักษะ)	-	-	-	(ว่างเต็ม)
												112,800
17	นางสาวกนกวดี บุญมี	ปวส. (คหกรรม)	-	บริกร	(ทั่วไป)	-	บริกร	(ทั่วไป)	108,000	-	-	108,000
									(9,000 x 12)			
18	นางสมส่วน ยิ้มละมุล	ประถมศึกษาปีที่ 6	-	บริกร	(ทั่วไป)	-	บริกร	(ทั่วไป)	108,000	-	-	108,000
									(9,000 x 12)			
	<i>ฝ่ายนิติการ</i>											
19	นางสาวธัญรัตน์ เข้มทอง	รป.ม.(รัฐประศาสนศาสตร์)	63-1-01-2101-002	หัวหน้าฝ่ายนิติการ (นักบริหารงานทั่วไป)	ตัน	63-1-01-2101-002	หัวหน้าฝ่ายนิติการ (นักบริหารงานทั่วไป)	ตัน	566,880	18,000	-	584,880
									(47,240 x 12)	(1,500 x 12)		
20	นายพงศกร แพร่สีเขียว	น.บ.(นิติศาสตร์)	63-1-01-3105-001	นิติกร	ปก.	63-1-01-3105-001	นิติกร	ปก.	249,240	-	-	249,240
									(20,770 x 12)			

ที่	ชื่อ-สกุล	คุณวุฒิการศึกษา	กรอบอัตราค่าจ้างเดิม			กรอบอัตราค่าจ้างใหม่			เงินเดือน	เงินประจำตำแหน่ง		หมายเหตุ
			เลขที่ตำแหน่ง	ตำแหน่ง	ระดับ	เลขที่ตำแหน่ง	ตำแหน่ง	ระดับ		เงินประจำตำแหน่ง	เงินตอบแทนพิเศษ	
21	พ.อ.อ.พิสิษฐ์ แพงแก้ว	น.ม.(นิติศาสตร์)	63-1-01-3105-002	นิติกร	ชก.	63-1-01-3105-002	นิติกร	ชก.	409,320	-	54,000	463,320
									(34,110 x 12)		(4,500 x 12)	
22	-ว่าง-		63-1-01-3105-003	นิติกร	ปก/ชก.	63-1-01-3105-003	นิติกร	ปก/ชก.	355,320	-	-	(ว่างเดิม)
									(ค่ากลางเงินเดือน)			355,320
23	-ว่าง-		63-1-01-3105-004	นิติกร	ปก/ชก.	63-1-01-3105-004	นิติกร	ปก/ชก.	355,320	-	-	(ว่างเดิม)
									(ค่ากลางเงินเดือน)			355,320
	<u>พนักงานจ้าง</u>											
24	นายเรืองศักดิ์ วรรณาน	วศ.บ.(วิศวกรรมโยธา) รป.ม. (นโยบายสาธารณะ และการบริหารงานบุคคล)	-	พนักงานจ้างผู้เชี่ยวชาญพิเศษ ด้านกฎหมายและการบริหารจัดการ อปท.ของ อบจ.สระบุรี	-	-	พนักงานจ้างผู้เชี่ยวชาญพิเศษ ด้านกฎหมายและการบริหารจัดการ อปท.ของ อบจ.สระบุรี	-	318,240	-	-	318,240
									(26,520 x 12)			
25	นางสาวเพชรภรณ์ พวงจันทร์	รป.บ.(รัฐประศาสนศาสตร์)	-	ผู้ช่วยนักจัดการงานทั่วไป	(คุณวุฒิ)	-	ผู้ช่วยนักจัดการงานทั่วไป	(คุณวุฒิ)	195,720	-	-	195,720
									(16,310 x 12)			
26	นายภูมิพัฒน์ ยงพาณิชย์	น.บ.(นิติศาสตร์)	-	ผู้ช่วยนิติกร	(คุณวุฒิ)	-	ผู้ช่วยนิติกร	(คุณวุฒิ)	187,200	-	-	187,200
									(15,600 x 12)			
27	นายธนเดช ตาบองครักษ์	น.บ.(นิติศาสตร์)	-	-	-	-	ผู้ช่วยนิติกร	(คุณวุฒิ)	180,000	-	-	180,000
									(15,000 x 12)			
28	นางสาวรุ่งทิพย์ บุญทรา	ปวส.(การจัดการทั่วไป)	-	ผู้ช่วยเจ้าพนักงานธุรการ	(คุณวุฒิ)	-	ผู้ช่วยเจ้าพนักงานธุรการ	(คุณวุฒิ)	143,520	-	-	143,520
									(11,960 x 12)			
	<u>ฝ่ายบริหารงานทั่วไป</u>											
29	นายวีรวัฒน์ โมราบุตร	รป.ม.(รัฐประศาสนศาสตร์)	63-1-01-2101-003	หัวหน้าฝ่ายบริหารงานทั่วไป (นักบริหารงานทั่วไป)	ตัน	63-1-01-2101-003	หัวหน้าฝ่ายบริหารงานทั่วไป (นักบริหารงานทั่วไป)	ตัน	514,680	18,000	-	532,680
									(42,890 x 12)	(1,500 x 12)		
30	นางมานิต สุนัน	รป.บ.(รัฐประศาสนศาสตร์)	63-1-01-3101-002	นักจัดการงานทั่วไป	ปก/ชก.	63-1-01-3101-002	นักจัดการงานทั่วไป	ปก.	303,240	-	-	303,240
									(25,270 x 12)			
31	ว่าที่ร้อยตรีหญิงอนุสรณ์ ผิวสวัสดิ์	วท.บ.(ชีววิทยา)	63-1-01-3101-004	นักจัดการงานทั่วไป	ปก.	63-1-01-3101-004	นักจัดการงานทั่วไป	ปก.	199,200	-	-	199,200
									(16,600 x 12)			
32	นางสาวกนกวรรณ สิบบำรุง	บธ.บ.(การตลาด)	63-1-01-3302-001	นักพัฒนาการท่องเที่ยว	ชก.	63-1-01-3302-001	นักพัฒนาการท่องเที่ยว	ชก.	442,320	-	-	442,320
									(36,860 x 12)			

ที่	ชื่อ-สกุล	คุณวุฒิการศึกษา	กรอบอัตราค่าจ้างเดิม			กรอบอัตราค่าจ้างใหม่			เงินเดือน	เงินประจำตำแหน่ง		หมายเหตุ
			เลขที่ตำแหน่ง	ตำแหน่ง	ระดับ	เลขที่ตำแหน่ง	ตำแหน่ง	ระดับ		เงินประจำตำแหน่ง	เงินตอบแทนพิเศษ	
33	-ว่าง-		63-1-01-3302-002	นักพัฒนาการท่องเที่ยว	ปก./ชก.	63-1-01-3302-002	นักพัฒนาการท่องเที่ยว	ปก./ชก.	355,320	-	-	(ว่างเดิม)
									(ค่ากลางเงินเดือน)			355,320
34	-ว่าง-		63-1-01-3401-001	นักวิชาการเกษตร	ปก./ชก.	63-1-01-3401-001	นักวิชาการเกษตร	ปก./ชก.	355,320	-	-	(ว่างเดิม)
									(ค่ากลางเงินเดือน)			355,320
35	-ว่าง-		63-1-01-3401-002	นักวิชาการเกษตร	ปก./ชก.	63-1-01-3401-002	นักวิชาการเกษตร	ปก./ชก.	355,320	-	-	(ว่างเดิม)
									(ค่ากลางเงินเดือน)			355,320
36	นางสาววัลลภา บัวทอง	ศศ.บ.(การพัฒนาชุมชน)	63-1-01-3801-001	นักพัฒนาชุมชน	ชก.	63-1-01-3801-001	นักพัฒนาชุมชน	ชก.	260,520	-	-	260,520
									(21,710 x 12)			
37	นางสาวตรีรัตน์ พุกพิบูล	สส.บ.(สังคมสงเคราะห์ศาสตร์)	63-1-01-3801-002	นักพัฒนาชุมชน	ปก.	63-1-01-3801-002	นักพัฒนาชุมชน	ปก.	233,760	-	-	233,760
									(19,480 x 12)			
38	นางสาวศิริลักษณ์ ญาณฤกษ์	บธ.บ.(การตลาด)	63-1-01-3801-003	นักพัฒนาชุมชน	ปก./ชก.	63-1-01-3801-003	นักพัฒนาชุมชน	ปก.	180,720	-	-	180,720
									(15,060 x 12)			
39	นางสาววิไล ดวงพันธ์	ศศ.บ.(การตลาด)	63-1-01-3801-004	นักพัฒนาชุมชน	ปก./ชก.	63-1-01-3801-004	นักพัฒนาชุมชน	ชก.	382,560	-	-	382,560
									(31,880 x 12)			
40	-ว่าง-		63-1-01-4101-002	เจ้าพนักงานธุรการ	ชง.	63-1-01-4101-002	เจ้าพนักงานธุรการ	ปง./ชง.	297,900	-	-	(ว่างเดิม)
									(ค่ากลางเงินเดือน)			297,900
41	-ว่าง-		63-1-01-4302-001	เจ้าพนักงานส่งเสริมการท่องเที่ยว	ปง./ชง.	63-1-01-4302-001	เจ้าพนักงานส่งเสริมการท่องเที่ยว	ปง./ชง.	297,900	-	-	(ว่างเดิม)
									(ค่ากลางเงินเดือน)			297,900
42	-ว่าง-		63-1-01-4302-002	เจ้าพนักงานส่งเสริมการท่องเที่ยว	ปง./ชง.	63-1-01-4302-002	เจ้าพนักงานส่งเสริมการท่องเที่ยว	ปง./ชง.	297,900	-	-	(ว่างเดิม)
									(ค่ากลางเงินเดือน)			297,900
43	-ว่าง-		63-1-01-4302-003	เจ้าพนักงานส่งเสริมการท่องเที่ยว	ปง./ชง.	63-1-01-4302-003	เจ้าพนักงานส่งเสริมการท่องเที่ยว	ปง./ชง.	297,900	-	-	(ว่างเดิม)
									(ค่ากลางเงินเดือน)			297,900
	<u>พนักงานจ้าง</u>											
44	นายบรรพจน์ จูเจ็ก	บธ.บ.(บัญชี)	-	ผู้ช่วยนักจัดการงานทั่วไป	(คุณวุฒิ)	-	ผู้ช่วยนักจัดการงานทั่วไป	(คุณวุฒิ)	302,880	-	-	302,880
									(25,240 x 12)			
45	นางสาวสุนิสา จันทร์พงษ์	ค.บ.(สังคมศึกษา)	-	ผู้ช่วยนักจัดการงานทั่วไป	(คุณวุฒิ)	-	ผู้ช่วยนักจัดการงานทั่วไป	(คุณวุฒิ)	187,200	-	-	187,200
									(15,600 x 12)			
46	นางสาวเบญจมาภรณ์ สิริ	ศศ.บ.(วิทยาการการเรียนรู้)	-	ผู้ช่วยนักจัดการงานทั่วไป	(คุณวุฒิ)	-	ผู้ช่วยนักจัดการงานทั่วไป	(คุณวุฒิ)	188,160	-	-	188,160
									(15,680 x 12)			

ที่	ชื่อ-สกุล	คุณวุฒิการศึกษา	กรอบอัตราค่าจ้างเดิม			กรอบอัตราค่าจ้างใหม่			เงินเดือน	เงินประจำตำแหน่ง		หมายเหตุ
			เลขที่ตำแหน่ง	ตำแหน่ง	ระดับ	เลขที่ตำแหน่ง	ตำแหน่ง	ระดับ		เงินประจำตำแหน่ง	เงินตอบแทนวิชาชีพ	
47	นางสาวแพรวณา ธาระเขตต์	บธ.บ.(คอมพิวเตอร์ธุรกิจ)	-	ผู้ช่วยนักพัฒนาการท่องเที่ยว	(คุณวุฒิ)	-	ผู้ช่วยนักพัฒนาการท่องเที่ยว	(คุณวุฒิ)	187,200 (15,600 x 12)	-	-	187,200
48	นางสาวชนิสรา อรรถบุตร	ศศ.บ.(เทคโนโลยีสารสนเทศการศึกษา)	-	ผู้ช่วยนักพัฒนาการท่องเที่ยว	(คุณวุฒิ)	-	ผู้ช่วยนักพัฒนาการท่องเที่ยว	(คุณวุฒิ)	187,200 (15,600 x 12)	-	-	187,200
49	นางสาวอเมริกา อุดมกุล	ศศ.บ.(การจัดการท่องเที่ยว)	-	ผู้ช่วยนักพัฒนาการท่องเที่ยว	(คุณวุฒิ)	-	ผู้ช่วยนักพัฒนาการท่องเที่ยว	(คุณวุฒิ)	188,160 (15,680 x 12)	-	-	188,160
50	นายธนกฤต ฆาสะอาด	วท.บ.(เกษตรและสิ่งแวดล้อมการศึกษา)	-	ผู้ช่วยนักวิชาการเกษตร	(คุณวุฒิ)	-	ผู้ช่วยนักวิชาการเกษตร	(คุณวุฒิ)	188,160 (15,680 x 12)	-	-	188,160
51	นางสาวณูดา กุหลาบ	ศศ.บ.(นิเทศศาสตร์)	-	ผู้ช่วยนักพัฒนาชุมชน	(คุณวุฒิ)	-	ผู้ช่วยนักพัฒนาชุมชน	(คุณวุฒิ)	180,000 (15,000 x 12)	-	-	180,000
52	นายกิตติพัฒน์ จอมพุก	ศศ.บ.(ภาษาไทย)	-	ผู้ช่วยนักพัฒนาชุมชน	(คุณวุฒิ)	-	ผู้ช่วยนักพัฒนาชุมชน	(คุณวุฒิ)	193,920 (16,160 x 12)	-	-	193,920
53	นายชนม์ภักดิ์ เทียมลม		-	ผู้ช่วยนักพัฒนาชุมชน	(คุณวุฒิ)	-	ผู้ช่วยนักพัฒนาชุมชน	(คุณวุฒิ)	180,000 (15,000 x 12)	-	-	180,000
54	-ว่าง-		-	ผู้ช่วยนักพัฒนาชุมชน	(คุณวุฒิ)	-	ผู้ช่วยนักพัฒนาชุมชน	(คุณวุฒิ)	-	-	-	(ว่างเดิม) 180,000
55	นางสาวณัฐรัตน์ ชัยภูมิ	ศศ.บ.(การพัฒนาชุมชน)	-	ผู้ช่วยนักพัฒนาชุมชน	(คุณวุฒิ)	-	ผู้ช่วยนักพัฒนาชุมชน	(คุณวุฒิ)	193,920 (16,160 x 12)	-	-	193,920
56	นางสาวอังสุมารินทร์ ตะเพียนทอง	บธ.บ. (การบัญชี)	-	ผู้ช่วยนักพัฒนาชุมชน	(คุณวุฒิ)	-	ผู้ช่วยนักพัฒนาชุมชน	(คุณวุฒิ)	195,720 (16,310 x 12)	-	-	195,720
57	นางสาวภาวิณี พองจามร	รป.บ. (รัฐประศาสนศาสตร์บัณฑิต)	-	ผู้ช่วยนักพัฒนาชุมชน	(คุณวุฒิ)	-	ผู้ช่วยนักพัฒนาชุมชน	(คุณวุฒิ)	194,760 (16,230 x 12)	-	-	194,760
58	นางสาวสายสมร พูลสวัสดิ์	ปวส.(คอมพิวเตอร์ธุรกิจ)	-	ผู้ช่วยเจ้าพนักงานธุรการ	(คุณวุฒิ)	-	ผู้ช่วยเจ้าพนักงานธุรการ	(คุณวุฒิ)	143,520 (11,960 x 12)	-	-	143,520
59	นายคณพศ คงศิริเพชร	ปวส.(ช่างอิเล็กทรอนิกส์)	-	ผู้ช่วยเจ้าพนักงานธุรการ	(คุณวุฒิ)	-	ผู้ช่วยเจ้าพนักงานธุรการ	(คุณวุฒิ)	142,920 (11,910 x 12)	-	-	142,920
60	นายวุฒติ วงษ์หมากเห็บ	ปวท. (การตลาด)	-	พนักงานขับรถยนต์	(ทักษะ)	-	พนักงานขับรถยนต์	(ทักษะ)	135,360 (11,280 x 12)	-	-	135,360

ที่	ชื่อ-สกุล	คุณวุฒิการศึกษา	กรอบอัตรากำลังเดิม			กรอบอัตรากำลังใหม่			เงินเดือน	เงินประจำตำแหน่ง		หมายเหตุ
			เลขที่ตำแหน่ง	ตำแหน่ง	ระดับ	เลขที่ตำแหน่ง	ตำแหน่ง	ระดับ		เงินประจำตำแหน่ง	เงินชดเชยเงินเสียง	
61	นายยอดยิ่ง วงษ์สง่า	มัธยมศึกษาตอนต้น	-	พนักงานขับรถยนต์	(ทักษะ)	-	พนักงานขับรถยนต์	(ทักษะ)	116,760 (9,730 x 12)	-	-	116,760
62	นางชุลีพร จำปาเงิน	มัธยมศึกษาตอนต้น	-	บริกร	(ทั่วไป)	-	บริกร	(ทั่วไป)	108,000 (9,000 x 12)	-	-	108,000
63	นายวรรณพงษ์ อรุณบล	มัธยมศึกษาตอนต้น	-	คนงาน	(ทั่วไป)	-	คนงาน	(ทั่วไป)	108,000 (9,000 x 12)	-	-	108,000
64	นายมัน วงษ์นันท์	ประถมศึกษาปีที่ 4	-	คนสวน	(ทั่วไป)	-	คนสวน	(ทั่วไป)	108,000 (9,000 x 12)	-	-	108,000
65	-ว่าง-		-	คนงาน	(ทั่วไป)	-	คนงาน	(ทั่วไป)	-	-	-	(ว่างเดิม) 108,000
66	ว่าที่เรืออากาศตรี สมาน มงคล  ฝ่ายกิจการสภา	น.บ.(นิติศาสตร์)	63-1-02-2101-004	เลขานุการ อบจ. (นักบริหารงานทั่วไป)	กลาง	63-1-02-2101-004	เลขานุการ อบจ. (นักบริหารงานทั่วไป)	กลาง	773,880 (64,490 x 12)	67,200 (5,600 x 12)	67,200 (5,600 x 12)	908,280
67	นางสาวพัสสรณ์ ทองรอด	บธ.บ.(บริหารทรัพยากรมนุษย์)	63-1-02-2101-005	หัวหน้าฝ่ายกิจการสภา (นักบริหารงานทั่วไป)	ต้น	63-1-02-2101-005	หัวหน้าฝ่ายกิจการสภา (นักบริหารงานทั่วไป)	ต้น	429,240 (35,770 x 12)	18,000 (1,500 x 12)	-	447,240
68	นางสาวอรุณ คงดี	รป.ม.(รัฐประศาสนศาสตร์)	63-1-02-3101-006	นักจัดการงานทั่วไป	ชก.	63-1-02-3101-006	นักจัดการงานทั่วไป	ชก.	369,480 (30,790 x 12)	-	-	369,480
69	-ว่าง-		63-1-02-3101-007	นักจัดการงานทั่วไป	ปก./ชก.	63-1-02-3101-007	นักจัดการงานทั่วไป	ปก./ชก.	355,320 (ค่ากลางเงินเดือน)	-	-	(ว่างเดิม) 355,320
70	-ว่าง-		63-1-02-3101-008	นักจัดการงานทั่วไป	ปก./ชก.	63-1-02-3101-008	นักจัดการงานทั่วไป	ปก./ชก.	355,320 (ค่ากลางเงินเดือน)	-	-	(ว่างเดิม) 355,320
71	นางสาวชริญา ชื่อสัตย์	ศศ.บ.(รัฐศาสตร์)	63-1-02-3101-009	นักจัดการงานทั่วไป	ปก.	63-1-02-3101-009	นักจัดการงานทั่วไป	ปก.	199,200 (16,600 x 12)	-	-	199,200
72	นางวิไลภรณ์ บุญรุ่ง	รป.ม.(รัฐประศาสนศาสตร์)	63-1-02-3101-010	นักจัดการงานทั่วไป	ปก./ชก.	63-1-02-3101-010	นักจัดการงานทั่วไป	ชก.	376,080 (31,340 x 12)	-	-	376,080

ที่	ชื่อ-สกุล	คุณวุฒิการศึกษา	กรอบอัตราเก่าเดิม			กรอบอัตราค่าใหม่			เงินเดือน	เงินประจำตำแหน่ง		หมายเหตุ
			เลขที่ตำแหน่ง	ตำแหน่ง	ระดับ	เลขที่ตำแหน่ง	ตำแหน่ง	ระดับ		เงินประจำตำแหน่ง	เงินตอบแทนพิเศษ	
73	นางสาวสิริภัทร จันทรรัตน์	บธ.บ. (การจัดการ)	63-1-02-4101-004	เจ้าพนักงานธุรการ	ปจ.	63-1-02-4101-004	เจ้าพนักงานธุรการ	ชง.	180,600 (15,050 x 12)	-	-	180,600
74	-ว่าง-		63-1-02-4101-005	เจ้าพนักงานธุรการ	ปจ./ชง.	63-1-02-4101-005	เจ้าพนักงานธุรการ	ปจ./ชง.	297,900 (ค่ากลางเงินเดือน)	-	-	(ว่างเดิม) 297,900
75	-ว่าง-		63-1-02-4101-007	เจ้าพนักงานธุรการ	ปจ./ชง.	63-1-02-4101-007	เจ้าพนักงานธุรการ	ปจ./ชง.	297,900 (ค่ากลางเงินเดือน)	-	-	(ว่างเดิม) 297,900
	<i>พนักงานจ้าง</i>											
76	นางสาวพิมพ์พร อารีรัลลิก	บธ.บ. (คอมพิวเตอร์ธุรกิจ)	-	ผู้ช่วยนักจัดการงานทั่วไป	(คุณวุฒิ)	-	ผู้ช่วยนักจัดการงานทั่วไป	(คุณวุฒิ)	193,920 (16,160 x 12)	-	-	193,920
77	นางสาวกนกพร สกนธ์กำแหง	ศศ.บ. (ผู้นำทางสังคมธุรกิจและการเมือง)	-	ผู้ช่วยนักจัดการงานทั่วไป	(คุณวุฒิ)	-	ผู้ช่วยนักจัดการงานทั่วไป	(คุณวุฒิ)	193,920 (16,160 x 12)	-	-	193,920
78	นางสาวสุริวิภา อุดมพงษ์	ปวส. (การจัดการทั่วไป)	-	ผู้ช่วยเจ้าพนักงานธุรการ	(คุณวุฒิ)	-	ผู้ช่วยเจ้าพนักงานธุรการ	(คุณวุฒิ)	148,680 (12,390 x 12)	-	-	148,680
79	นายกันต์ปนต์ จารุภูมิ	ปวช. (คอมพิวเตอร์ธุรกิจ)	-	ผู้ช่วยเจ้าพนักงานธุรการ	(คุณวุฒิ)	-	ผู้ช่วยเจ้าพนักงานธุรการ	(คุณวุฒิ)	121,440 (10,120 x 12)	-	-	121,440
80	นายสิทธิ์ชัย สายชม	ปวส. (ช่างยนต์)	-	พนักงานขับรถยนต์	(ทักษะ)	-	พนักงานขับรถยนต์	(ทักษะ)	126,480 (10,540 x 12)	-	-	126,480
81	นายสุเทพ แสงทอง	มัธยมศึกษาตอนปลาย	-	พนักงานขับรถยนต์	(ทักษะ)	-	พนักงานขับรถยนต์	(ทักษะ)	112,800 (9,400 x 12)	-	-	112,800
82	นายประภาณท์ ปาลกะวงษ์ ณ อยุธยา	ปวช. (ช่างยนต์)	-	พนักงานขับรถยนต์	(ทักษะ)	-	พนักงานขับรถยนต์	(ทักษะ)	112,800 (9,400 x 12)	-	-	112,800
83	นางสาวนิศาชล เกษคำ	ปวส.(บริหารธุรกิจ)	-	พนักงานขับรถยนต์	(ทักษะ)	-	ผู้ช่วยเจ้าพนักงานธุรการ	(คุณวุฒิ)	138,000 (11,500 x 12)	-	-	138,000
84	นางสาวมินลดา ปรีประทุม	มัธยมศึกษาตอนปลาย	-	บริกร	(ทั่วไป)	-	บริกร	(ทั่วไป)	108,000 (9,000 x 12)	-	-	108,000
85	-ว่าง-		-	บริกร	(ทั่วไป)	-	บริกร	(ทั่วไป)	-	-	-	(ว่างเดิม) 108,000

ที่	ชื่อ-สกุล	คุณวุฒิการศึกษา	กรอบอัตราค่าจ้างเดิม			กรอบอัตราค่าจ้างใหม่			เงินเดือน	เงินประจำตำแหน่ง		หมายเหตุ
			เลขที่ตำแหน่ง	ตำแหน่ง	ระดับ	เลขที่ตำแหน่ง	ตำแหน่ง	ระดับ		เงินประจำตำแหน่ง	เงินวิทยฐานะ/เงินพิเศษ	
86	นางสาวปริญญ์ บุญทิพย์	มัธยมศึกษาตอนปลาย	-	บริกร	(ทั่วไป)	-	บริกร	(ทั่วไป)	108,000	-	-	108,000
									(9,000 x 12)			
87	-ว่าง-		-	บริกร	(ทั่วไป)	-	บริกร	(ทั่วไป)	-	-	-	(ว่างเดิม) 108,000
	ฝ่ายการประชุม											
88	นางวิภา อุดมฉวี	รป.ม.(การจัดการองค์การ)	63-1-02-2101-006	หัวหน้าฝ่ายการประชุม (นักบริหารงานทั่วไป)	ต้น	63-1-02-2101-006	หัวหน้าฝ่ายการประชุม (นักบริหารงานทั่วไป)	ต้น	455,520	18,000	-	473,520
									(37,960 x 12)	(1,500 x 12)		
89	-ว่าง-		63-1-02-3101-011	นักจัดการงานทั่วไป	ปก./ชก.	63-1-02-3101-011	นักจัดการงานทั่วไป	ปก./ชก.	355,320	-	-	(ว่างเดิม) 355,320
									(ค่ากลางเงินเดือน)			
90	-ว่าง-		63-1-02-3101-012	นักจัดการงานทั่วไป	ปก./ชก.	63-1-02-3101-012	นักจัดการงานทั่วไป	ปก./ชก.	355,320	-	-	(ว่างเดิม) 355,320
									(ค่ากลางเงินเดือน)			
91	นางสาววัฒนาพร ผู้ทรงวุฒิ	บธ.บ.(บริหารทรัพยากรมนุษย์)	63-1-02-3101-013	นักจัดการงานทั่วไป	ปก./ชก.	63-1-02-3101-013	นักจัดการงานทั่วไป	ปก.	194,640	-	-	194,640
									(16,220 x 12)			
92	-ว่าง-		63-1-02-3101-014	นักจัดการงานทั่วไป	ปก./ชก.	63-1-02-3101-014	นักจัดการงานทั่วไป	ปก./ชก.	355,320	-	-	(ว่างเดิม) 355,320
									(ค่ากลางเงินเดือน)			
93	-ว่าง-		63-1-02-4101-006	เจ้าพนักงานธุรการ	ปง./ชง.	63-1-02-4101-006	เจ้าพนักงานธุรการ	ปง./ชง.	297,900	-	-	(ว่างเดิม) 297,900
									(ค่ากลางเงินเดือน)			
94	-ว่าง-		63-1-02-4101-008	เจ้าพนักงานธุรการ	ปง./ชง.	63-1-02-4101-008	เจ้าพนักงานธุรการ	ปง./ชง.	297,900	-	-	(ว่างเดิม) 297,900
									(ค่ากลางเงินเดือน)			
95	-ว่าง-		63-1-02-4101-009	เจ้าพนักงานธุรการ	ปง./ชง.	63-1-02-4101-009	เจ้าพนักงานธุรการ	ปง./ชง.	297,900	-	-	(ว่างเดิม) 297,900
									(ค่ากลางเงินเดือน)			
	พนักงานจ้าง											
96	นางสาวเมศญา ธาระเขตต์	นศ.บ.(สื่อสารการตลาด)	-	ผู้ช่วยนักจัดการงานทั่วไป	(คุณวุฒิ)	-	ผู้ช่วยนักจัดการงานทั่วไป	(คุณวุฒิ)	194,760	-	-	194,760
									(16,230 x 12)			
97	นายเทียนฉาย หนูทอง	บธ.บ.(การจัดการโลจิสติกส์)	-	ผู้ช่วยนักจัดการงานทั่วไป	(คุณวุฒิ)	-	ผู้ช่วยนักจัดการงานทั่วไป	(คุณวุฒิ)	193,920	-	-	193,920
									(16,160 x 12)			

ที่	ชื่อ-สกุล	คุณวุฒิการศึกษา	กรอบอัตราค่าจ้างเดิม			กรอบอัตราค่าจ้างใหม่			เงินเดือน	เงินประจำตำแหน่ง		หมายเหตุ
			เลขที่ตำแหน่ง	ตำแหน่ง	ระดับ	เลขที่ตำแหน่ง	ตำแหน่ง	ระดับ		เงินประจำตำแหน่ง	เงินตอบแทนพิเศษ	
98	นางสาวกนกวรรณ ครุณะ	อส.บ.(การจัดการอุตสาหกรรม)	-	ผู้ช่วยนักจัดการงานทั่วไป	(คุณวุฒิ)	-	ผู้ช่วยนักจัดการงานทั่วไป	(คุณวุฒิ)	193,920 (16,160 x 12)	-	-	193,920
99	นางสาวพิไลพร แสงจันทร์	ร.บ.(รัฐประศาสนศาสตร์)	-	ผู้ช่วยนักจัดการงานทั่วไป	(คุณวุฒิ)	-	ผู้ช่วยนักจัดการงานทั่วไป	(คุณวุฒิ)	231,720 (19,310 x 12)	-	-	231,720
100	นางสาวนิธิตา ศิริมาลัย	ศส.บ.(การจัดการทั่วไป)	-	ผู้ช่วยเจ้าพนักงานธุรการ	(คุณวุฒิ)	-	ผู้ช่วยเจ้าพนักงานธุรการ	(คุณวุฒิ)	143,520 (11,960 x 12)	-	-	143,520
101	นางสาวรินทร์ลิตา ธนินทร์ภิรมย์	ร.บ.(รัฐศาสตร์)	-	ผู้ช่วยเจ้าพนักงานธุรการ	(คุณวุฒิ)	-	ผู้ช่วยเจ้าพนักงานธุรการ	(คุณวุฒิ)	143,520 (11,960 x 12)	-	-	143,520
102	นายเลิศศักดิ์ เพียรแก้ว	ปวส.(การพาณิชย์)	-	พนักงานขับรถยนต์	(ทักษะ)	-	พนักงานขับรถยนต์	(ทักษะ)	123,840 (10,320 x 12)	-	-	123,840
103	นายพัชรพงษ์ เขียงตาพิสุทธิ์	ปวช.	-	พนักงานขับรถยนต์	(ทักษะ)	-	พนักงานขับรถยนต์	(ทักษะ)	112,800 (9,400 x 12)	-	-	112,800
104	นายอรรถชัย เวียงนนท์		-	พนักงานขับรถยนต์	(ทักษะ)	-	พนักงานขับรถยนต์	(ทักษะ)	112,800 (9,400 x 12)	-	-	112,800
<b>กองคลัง (04)</b>												
105	นางธัญลักษณ์ สวัสดิ์	บธ.บ.(การจัดการทั่วไป)	63-1-04-2102-001	ผู้อำนวยการกองคลัง (นักบริหารงานการคลัง)	กลาง	63-1-04-2102-001	ผู้อำนวยการกองคลัง (นักบริหารงานการคลัง)	กลาง	830,880 (69,240 x 12)	67,200 (5,600 x 12)	67,200 (5,600 x 12)	965,280
<b>ฝ่ายบริหารงานคลัง</b>												
106	นางพจนางค์ ต่อสุวรรณ	บธ.บ.(การบัญชี)	63-1-04-2102-002	หัวหน้าฝ่ายบริหารงานคลัง (นักบริหารงานการคลัง)	ต้น	63-1-04-2102-002	หัวหน้าฝ่ายบริหารงานคลัง (นักบริหารงานการคลัง)	ต้น	498,600 (41,550 x 12)	18,000 (1,500 x 12)	-	516,600
107	นางสาวนীরวรรณ กองจ้อย	ศส.บ.(สหวิทยาการฯ)	-	-	-	63-1-04-3101-027	นักจัดการงานทั่วไป	ปก.	360,240 (30,020x12)	-	-	360,240
108	-ว่าง-		63-1-04-3201-003	นักวิชาการเงินและบัญชี	ปก./ชก.	63-1-04-3201-003	นักวิชาการเงินและบัญชี	ปก./ชก.	355,320 (คากลางเงินเดือน)	-	-	(ว่างเดิม) 355,320
109	-ว่าง-		63-1-04-3201-007	นักวิชาการเงินและบัญชี	ปก./ชก.	63-1-04-3201-007	นักวิชาการเงินและบัญชี	ปก./ชก.	355,320 (คากลางเงินเดือน)	-	-	(ว่างเดิม) 355,320

ที่	ชื่อ-สกุล	คุณวุฒิการศึกษา	กรอบอัตรากำลังเดิม			กรอบอัตรากำลังใหม่			เงินเดือน	เงินประจำตำแหน่ง		หมายเหตุ
			เลขที่ตำแหน่ง	ตำแหน่ง	ระดับ	เลขที่ตำแหน่ง	ตำแหน่ง	ระดับ		เงินประจำตำแหน่ง	เงินตอบแทนพิเศษ	
110	นางสาววารีย์ จีระจิตต์	ปวส.(การบัญชี)/ร.บ.(รัฐศาสตร์)	63-1-04-4201-001	เจ้าพนักงานการเงินและบัญชี	ชง.	63-1-04-4201-001	เจ้าพนักงานการเงินและบัญชี	ชง.	249,360 (20,780 x 12)	-	-	249,360
111	นางสาวสุพิชญา มาดี	ปวส.(การบัญชี)/บช.บ.(บัญชี)	63-1-04-4201-002	เจ้าพนักงานการเงินและบัญชี	ปง/ชง.	63-1-04-4201-002	เจ้าพนักงานการเงินและบัญชี	ชง.	346,560 (28,880 x 12)	-	-	346,560
112	-ว่าง-		63-1-04-4201-005	เจ้าพนักงานการเงินและบัญชี	ปง/ชง.	63-1-04-4201-005	เจ้าพนักงานการเงินและบัญชี	ปง/ชง.	297,900 (ค่ากลางเงินเดือน)	-	-	(ว่างเดิม) 297,900
113	นายไพบัตย์ รมยะถาวรศักดิ์	ปวส.(การบัญชี)	63-1-04-4201-007	เจ้าพนักงานการเงินและบัญชี	ปง.	63-1-04-4201-007	เจ้าพนักงานการเงินและบัญชี	ปง.	155,640 (12,970 x 12)	-	-	155,640
114	-ว่าง-		63-1-04-4101-010	เจ้าพนักงานธุรการ	ชง.	63-1-04-4101-010	เจ้าพนักงานธุรการ	ปง/ชง.	297,900 (ค่ากลางเงินเดือน)	-	-	(ว่างเดิม) 297,900
<i>พนักงานจ้าง</i>												
115	นางสาวสุภลักษณ์ ผิงผาย	บช.บ.(บัญชี)	-	ผู้ช่วยนักวิชาการการเงินและบัญชี	(คุณวุฒิ)	-	ผู้ช่วยนักวิชาการการเงินและบัญชี	(คุณวุฒิ)	180,000 (15,000 x 12)	-	-	180,000
116	นางสาวภูริชญา มุขขุนทด	ปวส.(การบัญชี)	-	ผู้ช่วยเจ้าพนักงานการเงินและบัญชี	(คุณวุฒิ)	-	ผู้ช่วยเจ้าพนักงานการเงินและบัญชี	(คุณวุฒิ)	144,240 (12,020 x 12)	-	-	144,240
<i>ฝ่ายการเงินและบัญชี</i>												
117	นางลภัสรดา มาลินันท์	บธ.บ.(การจัดการทั่วไป)	63-1-04-2102-003	หัวหน้าฝ่ายการเงินและบัญชี (นักบริหารงานการคลัง)	ต้น	63-1-04-2102-003	หัวหน้าฝ่ายการเงินและบัญชี (นักบริหารงานการคลัง)	ต้น	628,440 (52,370 x 12)	18,000 (1,500 x 12)	-	646,440
118	นางสาวกฤษณีย์ บุญประเสริฐ	บธ.ม.(การตลาด)	63-1-04-3201-005	นักวิชาการการเงินและบัญชี	ชก.	63-1-04-3201-005	นักวิชาการการเงินและบัญชี	ชก.	475,560 (39,630 x 12)	-	-	475,560
119	นางสาวพัชรินทร์รัชต์ จงขามสิทธิ	ศบ.(เศรษฐศาสตร์)	63-1-04-3201-006	นักวิชาการการเงินและบัญชี	ชก.	63-1-04-3201-006	นักวิชาการการเงินและบัญชี	ชก.	402,720 (33,560 x 12)	-	-	402,720
120	นางสาววิภาดา ยอดวิชา	บธ.บ. (การจัดการทั่วไป) , บธ.ม. (บริหารธุรกิจ)	63-1-04-3201-001	นักวิชาการการเงินและบัญชี	ปก.	63-1-04-3201-001	นักวิชาการการเงินและบัญชี	ปก.	376,080 (31,340 x 12)	-	-	376,080
121	นางนงคิณุช ศรีนาคา	บธ.บ.(การบัญชี)	63-1-04-3201-002	นักวิชาการการเงินและบัญชี	ชก.	63-1-04-3201-002	นักวิชาการการเงินและบัญชี	ชก.	402,720 (33,560 x 12)	-	-	402,720

ที่	ชื่อ-สกุล	คุณวุฒิการศึกษา	กรอบอัตราค่าจ้างเดิม			กรอบอัตราค่าจ้างใหม่			เงินเดือน	เงินประจำตำแหน่ง		หมายเหตุ
			เลขที่ตำแหน่ง	ตำแหน่ง	ระดับ	เลขที่ตำแหน่ง	ตำแหน่ง	ระดับ		เงินประจำตำแหน่ง	เงินตอบแทนพิเศษ	
122	-ว่าง-		63-1-04-3201-008	นักวิชาการเงินและบัญชี	ปก./ชก.	63-1-04-3201-008	นักวิชาการเงินและบัญชี	ปก./ชก.	355,320	-	-	(ว่างเดิม)
									(ค่ากลางเงินเดือน)			355,320
123	-ว่าง-		63-1-04-4201-006	เจ้าพนักงานการเงินและบัญชี	ปง./ชง.	63-1-04-4201-006	เจ้าพนักงานการเงินและบัญชี	ปง./ชง.	297,900	-	-	(ว่างเดิม)
									(ค่ากลางเงินเดือน)			297,900
124	นางสาวอาภาภรณ์ แก้วรอดวงษ์	บช.บ.(บัญชี)	63-1-04-4201-004	เจ้าพนักงานการเงินและบัญชี	ปง.	63-1-04-4201-004	เจ้าพนักงานการเงินและบัญชี	ปง.	152,760	-	-	152,760
									(12,730 x 12)			
125	-ว่าง-		63-1-04-4201-008	เจ้าพนักงานการเงินและบัญชี	ปง./ชง.	63-1-04-4201-008	เจ้าพนักงานการเงินและบัญชี	ปง./ชง.	297,900	-	-	(ว่างเดิม)
									(ค่ากลางเงินเดือน)			297,900
126	-ว่าง-		63-1-04-4201-009	เจ้าพนักงานการเงินและบัญชี	ปง./ชง.	63-1-04-4201-009	เจ้าพนักงานการเงินและบัญชี	ปง./ชง.	297,900	-	-	(ว่างเดิม)
									(ค่ากลางเงินเดือน)			297,900
127	-ว่าง-		63-1-04-4201-010	เจ้าพนักงานการเงินและบัญชี	ปง./ชง.	63-1-04-4201-010	เจ้าพนักงานการเงินและบัญชี	ปง./ชง.	297,900	-	-	(ว่างเดิม)
									(ค่ากลางเงินเดือน)			297,900
128	นางอรปรียา กาญจน์แก้ว	รป.บ.(การปกครองท้องถิ่น)	63-1-04-4101-011	เจ้าพนักงานธุรการ	ชง.	63-1-04-4101-011	เจ้าพนักงานธุรการ	ชง.	393,480	-	-	393,480
									(32,790 x 12)			
129	นายสมพร พวงหิรัญ	บธ.บ. (การบัญชี)	-	ผู้ช่วยนักวิชาการเงินและบัญชี	(คุณวุฒิ)	-	ผู้ช่วยนักวิชาการเงินและบัญชี	(คุณวุฒิ)	302,160	-	-	302,160
									(25,180 x 12)			
130	นางสาวสุวราภรณ์ บุญชู	บช.บ.(บัญชี)	-	ผู้ช่วยนักวิชาการเงินและบัญชี	(คุณวุฒิ)	-	ผู้ช่วยนักวิชาการเงินและบัญชี	(คุณวุฒิ)	180,000	-	-	180,000
									(15,000 x 12)			
131	นางสาวอัจฉริยา ศิริพจนานนท์	ปวส.(คอมพิวเตอร์ธุรกิจ)	-	-	-	-	ผู้ช่วยเจ้าพนักงานธุรการ	(คุณวุฒิ)	138,000	-	-	138,000
									(11,500 x 12)			
132	นายพงศกร วายบุตร	มัธยมศึกษาตอนปลาย	-	พนักงานขับรถยนต์	(ทักษะ)	-	พนักงานขับรถยนต์	(ทักษะ)	182,760	-	-	182,760
									(15,230 x 12)			
133	นางณัฐาศินี วัฒนกัลยพงศ์	บช.บ.(บัญชี)	63-1-04-2102-004	หัวหน้าฝ่ายเร่งรัดและจัดเก็บรายได้ (นักบริหารงานการคลัง)	ต้น	63-1-04-2102-004	หัวหน้าฝ่ายเร่งรัดและจัดเก็บรายได้ (นักบริหารงานการคลัง)	ต้น	506,520	18,000	-	524,520
									(42,210 x 12)	(1,500 x 12)		
134	นางสาวจุฑาทพร แหวนเพชร	รป.บ.(รัฐประศาสนศาสตร์)	-	-	-	63-1-04-3101-028	นักจัดการงานทั่วไป	ปก.	258,000	-	-	258,000
									(21,500 x 12)			

ที่	ชื่อ-สกุล	คุณวุฒิการศึกษา	กรอบอัตรากำลังเดิม			กรอบอัตรากำลังใหม่			เงินเดือน	เงินประจำตำแหน่ง		หมายเหตุ
			เลขที่ตำแหน่ง	ตำแหน่ง	ระดับ	เลขที่ตำแหน่ง	ตำแหน่ง	ระดับ		เงินประจำตำแหน่ง	เงินของหน่วยงาน	
135	-ว่าง-		63-1-04-3201-004	นักวิชาการเงินและบัญชี	ปก/ชก	63-1-04-3201-004	นักวิชาการเงินและบัญชี	ปก/ชก	355,320	-	-	(ว่างเดิม)
									(ค่ากลางเงินเดือน)			355,320
136	นางสาวอารีวัลย์ เตสง่วงค์	ศ.บ.(เศรษฐศาสตร์) /ร.บ. (รัฐประศาสนศาสตร์)	63-1-04-3201-009	นักวิชาการเงินและบัญชี	ชก.	63-1-04-3201-009	นักวิชาการเงินและบัญชี	ชก.	448,920	-	-	448,920
									(37,410 x 12)			
137	-ว่าง-		63-1-04-4101-012	เจ้าพนักงานธุรการ	ชง.	63-1-04-4101-012	เจ้าพนักงานธุรการ	ปง/ชง	297,900	-	-	(ว่างเดิม)
									(ค่ากลางเงินเดือน)			297,900
138	นางสาวปิยะฉัตร คงแสนคำ	ปวส.(การบัญชี)	63-1-04-4201-003	เจ้าพนักงานการเงินและบัญชี	ปง.	63-1-04-4201-003	เจ้าพนักงานการเงินและบัญชี	ปง.	152,760	-	-	152,760
									(12,730 x 12)			
139	-ว่าง-		63-1-04-4201-011	เจ้าพนักงานการเงินและบัญชี	ปง/ชง	63-1-04-4201-011	เจ้าพนักงานการเงินและบัญชี	ปง/ชง	297,900	-	-	(ว่างเดิม)
									(ค่ากลางเงินเดือน)			297,900
140	-ว่าง-		63-1-04-4201-012	เจ้าพนักงานการเงินและบัญชี	ปง/ชง	63-1-04-4201-012	เจ้าพนักงานการเงินและบัญชี	ปง/ชง	297,900	-	-	(ว่างเดิม)
									(ค่ากลางเงินเดือน)			297,900
	<u>พนักงานจ้าง</u>											
141	นางสาวพรทิพย์ มะไฟ	ปวส.(การบัญชี)	-	ผู้ช่วยเจ้าพนักงานการเงินและบัญชี	(คุณวุฒิ)	-	ผู้ช่วยเจ้าพนักงานการเงินและบัญชี	(คุณวุฒิ)	144,240	-	-	144,240
									(12,020 x 12)			
	<b>สำนักช่าง (05)</b>											
142	-ว่าง-		63-1-05-2103-001	ผู้อำนวยการสำนักช่าง (นักบริหารงานช่าง)	สูง	63-1-05-2103-001	ผู้อำนวยการสำนักช่าง (นักบริหารงานช่าง)	สูง	637,320	120,000	120,000	(ว่างเดิม)
	<b>ส่วนควบคุมการก่อสร้าง</b>								(ค่ากลางเงินเดือน)	(10,000 x 12)	(10,000 x 12)	877,320
143	-ว่าง-		63-1-05-2103-002	ผู้อำนวยการส่วนควบคุมการก่อสร้าง (นักบริหารงานช่าง)	กลาง	63-1-05-2103-002	ผู้อำนวยการส่วนควบคุมการก่อสร้าง (นักบริหารงานช่าง)	กลาง	538,200	30,000	30,000	(ว่างเดิม)
									(ค่ากลางเงินเดือน)	(2,500 x 12)	(2,500 x 12)	598,200
	<b>ฝ่ายสำรวจ</b>											
144	-ว่าง-		63-1-05-2103-003	หัวหน้าฝ่ายสำรวจ (นักบริหารงานช่าง)	ต้น	63-1-05-2103-003	หัวหน้าฝ่ายสำรวจ (นักบริหารงานช่าง)	ต้น	393,600	18,000	-	(ว่างเดิม)
									(ค่ากลางเงินเดือน)	(1,500 x 12)		411,600

ที่	ชื่อ-สกุล	คุณวุฒิการศึกษา	กรอบอัตรากำลังเดิม			กรอบอัตรากำลังใหม่			เงินเดือน	เงินประจำตำแหน่ง		หมายเหตุ
			เลขที่ตำแหน่ง	ตำแหน่ง	ระดับ	เลขที่ตำแหน่ง	ตำแหน่ง	ระดับ		เงินประจำตำแหน่ง	เงินวิทยฐานะ/เงินพิเศษ	
145	นายวันเฉลิม แก้ววิสูตร	วศ.บ.(วิศวกรรมโยธา)	63-1-05-3701-003	วิศวกรโยธา	ชก.	63-1-05-3701-003	วิศวกรโยธา	ชก.	442,320	-	-	442,320
									(36,860 x 12)			
146	-ว่าง-		63-1-05-4701-002	นายช่างโยธา	ปจ./ชง.	63-1-05-4701-002	นายช่างโยธา	ปจ./ชง.	297,900	-	-	(ว่างเดิม) 297,900
									(ค่ากลางเงินเดือน)			
147	-ว่าง-		63-1-05-4701-004	นายช่างโยธา	ปจ./ชง.	63-1-05-4701-003	นายช่างโยธา	ปจ./ชง.	297,900	-	-	(ว่างเดิม) 297,900
									(ค่ากลางเงินเดือน)			
148	-ว่าง-		63-1-05-4701-003	นายช่างโยธา	อส.	63-1-05-4701-004	นายช่างโยธา	ปจ./ชง.	297,900	-	-	(ว่างเดิม) 297,900
									(ค่ากลางเงินเดือน)			
149	-ว่าง-		63-1-05-4701-008	นายช่างโยธา	ปจ./ชง.	63-1-05-4701-008	นายช่างโยธา	ปจ./ชง.	297,900	-	-	(ว่างเดิม) 297,900
									(ค่ากลางเงินเดือน)			
150	-ว่าง-		-	-	-	63-1-05-4701-019	นายช่างโยธา	ปจ./ชง.	297,900	-	-	(ว่างเดิม) 297,900
									(ค่ากลางเงินเดือน)			
151	-ว่าง-		-	-	-	63-1-05-4701-020	นายช่างโยธา	ปจ./ชง.	297,900	-	-	(ว่างเดิม) 297,900
									(ค่ากลางเงินเดือน)			
152	-ว่าง-		-	-	-	63-1-05-4701-021	นายช่างโยธา	ปจ./ชง.	297,900	-	-	(ว่างเดิม) 297,900
									(ค่ากลางเงินเดือน)			
	<u>พนักงานจ้าง</u>											
153	นางสาวบุษราคม รัตน์สำอางค์	วศ.บ.(วิศวกรรมโยธา)	-	-	-	-	ผู้ช่วยวิศวกรโยธา	(คุณวุฒิ)	180,000	-	-	180,000
									(15,000 x 12)			
154	นายอลงกรณ์ นาคปรีชา	ปวส. (ช่างยนต์)	-	ผู้ช่วยนายช่างเขียนแบบ	(คุณวุฒิ)	-	ผู้ช่วยนายช่างเขียนแบบ	(คุณวุฒิ)	274,560	-	-	274,560
									(22,880 x 12)			
155	-ว่าง-		-	-	-	-	ผู้ช่วยนายช่างเขียนแบบ	(คุณวุฒิ)	-	-	-	(ว่างเดิม) 138,000
156	นายปณิธาน ปิ่นสุวรรณ	ปวส. (ช่างโยธา)	-	ผู้ช่วยนายช่างโยธา	(คุณวุฒิ)	-	ผู้ช่วยนายช่างโยธา	(คุณวุฒิ)	152,280	-	-	152,280
									(12,690 x 12)			
157	-ว่าง-		-	-	-	-	ผู้ช่วยนายช่างโยธา	(คุณวุฒิ)	-	-	-	(ว่างเดิม) 138,000

ที่	ชื่อ-สกุล	คุณวุฒิการศึกษา	กรอบอัตรากำลังเดิม			กรอบอัตรากำลังใหม่			เงินเดือน	เงินประจำตำแหน่ง		หมายเหตุ
			เลขที่ตำแหน่ง	ตำแหน่ง	ระดับ	เลขที่ตำแหน่ง	ตำแหน่ง	ระดับ		เงินประจำตำแหน่ง	เงินค่าตอบแทนพิเศษ	
158	-ว่าง-		-	-	-	-	ผู้ช่วยนายช่างโยธา	(คุณวุฒิ)	-	-	-	(ว่างเดิม) 138,000
159	-ว่าง-		-	พนักงานขับรถยนต์	(ทักษะ)	-	พนักงานขับรถยนต์	(ทักษะ)	-	-	-	(ว่างเดิม) 112,800
160	นายเด่นชัย สุขขะยา	ประถมศึกษาปีที่ 6	-	คนงาน	(ทั่วไป)	-	คนงาน	(ทั่วไป)	108,000	-	-	108,000 (9,000 x 12)
161	นายหาญณรงค์ แซ่เตี้ย	ปวส.(เทคนิคอุตสาหกรรมการผลิต)	-	คนงาน	(ทั่วไป)	-	คนงาน	(ทั่วไป)	108,000	-	-	108,000 (9,000 x 12)
162	นางสาวกนกวรรณ แสนปาง	ปวส.	-	คนงาน	(ทั่วไป)	-	คนงาน	(ทั่วไป)	108,000	-	-	108,000 (9,000 x 12)
163	นายศุภชัย โพธิ์พรหม	มัธยมศึกษาตอนต้น	-	คนงาน	(ทั่วไป)	-	คนงาน	(ทั่วไป)	108,000	-	-	108,000 (9,000 x 12)
164	-ว่าง-		-	คนงาน	(ทั่วไป)	-	คนงาน	(ทั่วไป)	-	-	-	(ว่างเดิม) 108,000
165	นายปัญญา เพิ่มสุวรรณ	ประถมศึกษาตอนปลาย	-	คนงาน	(ทั่วไป)	-	คนงาน	(ทั่วไป)	108,000	-	-	108,000 (9,000 x 12)
166	นายไพศาล มีสว่าง	ประถมศึกษาตอนปลาย	-	คนงาน	(ทั่วไป)	-	คนงาน	(ทั่วไป)	108,000	-	-	108,000 (9,000 x 12)
167	นายดำรงค์เดช วงษ์มอญ	ปวส.(ไฟฟ้ากำลัง)	-	คนงาน	(ทั่วไป)	-	คนงาน	(ทั่วไป)	108,000	-	-	108,000 (9,000 x 12)
168	-ว่าง-		-	คนงาน	(ทั่วไป)	-	คนงาน	(ทั่วไป)	-	-	-	(ว่างเดิม) 108,000
	ฝ่ายออกแบบ											
169	นายฤชากร ทองทัย	ส.ม.(สถาปัตยกรรม)	63-1-05-2103-004	หัวหน้าฝ่ายออกแบบ (นักบริหารงานช่าง)	ตัน	63-1-05-2103-004	หัวหน้าฝ่ายออกแบบ (นักบริหารงานช่าง)	ตัน	448,920	18,000	-	466,920 (37,410 x 12) (1,500 x 12)
170	นายพรชัย แก้วบังวัน	วศ.บ.(วิศวกรรมโยธา)	63-1-05-3701-002	วิศวกรโยธา	ชพ.	63-1-05-3701-002	วิศวกรโยธา	ชพ.	503,160	67,200	67,200	637,560 (41,930 x 12) (5,600 x 12) (5,600 x 12)

ที่	ชื่อ-สกุล	คุณวุฒิการศึกษา	กรอบอัตราค่าจ้างเดิม			กรอบอัตราค่าจ้างใหม่			เงินเดือน	เงินประจำตำแหน่ง		หมายเหตุ
			เลขที่ตำแหน่ง	ตำแหน่ง	ระดับ	เลขที่ตำแหน่ง	ตำแหน่ง	ระดับ		เงินประจำตำแหน่ง	วิทยฐานะเงินพิเศษ	
171	-ว่าง-		63-1-05-3702-001	สถาปนิก	ปก./ชก	63-1-05-3702-001	สถาปนิก	ปก./ชก	355,320	-	-	(ว่างเดิม)
									(ค่ากลางเงินเดือน)			355,320
172	นายชัยทัต ทัพทวิ	สธ.บ.(สถาปัตยกรรม)	63-1-05-3703-001	นักผังเมือง	ปก.	63-1-05-3703-001	นักผังเมือง	ปก.	203,280	-	-	203,280
									(16,940 x 12)			
173	นายชัยภัทร คงสมอาจ	ปวส.(ช่างก่อสร้าง)	63-1-05-4701-007	นายช่างโยธา	ชง.	63-1-05-4701-007	นายช่างโยธา	ชง.	363,480	-	-	363,480
									(30,290 x 12)			
174	นางสาวปัญญาชติ ตุ่มสถิตย์	ค.บ.(วิศวกรรมโยธา)	63-1-05-4701-010	นายช่างโยธา	ชง.	63-1-05-4701-010	นายช่างโยธา	ชง.	357,720	-	-	357,720
									(29,810 x 12)			
175	-ว่าง-		63-1-05-4701-013	นายช่างโยธา	ปง./ชง	63-1-05-4701-013	นายช่างโยธา	ปง./ชง	297,900	-	-	(ว่างเดิม)
									(ค่ากลางเงินเดือน)			297,900
176	-ว่าง-		63-1-05-4701-014	นายช่างโยธา	ปง./ชง	63-1-05-4701-014	นายช่างโยธา	ปง./ชง	297,900	-	-	(ว่างเดิม)
									(ค่ากลางเงินเดือน)			297,900
177	-ว่าง-		63-1-05-4702-001	นายช่างเขียนแบบ	ปง./ชง	63-1-05-4702-001	นายช่างเขียนแบบ	ปง./ชง	297,900	-	-	(ว่างเดิม)
									(ค่ากลางเงินเดือน)			297,900
178	-ว่าง-		63-1-05-4702-002	นายช่างเขียนแบบ	ปง./ชง	63-1-05-4702-002	นายช่างเขียนแบบ	ปง./ชง	297,900	-	-	(ว่างเดิม)
									(ค่ากลางเงินเดือน)			297,900
179	-ว่าง-		63-1-05-4702-003	นายช่างเขียนแบบ	ปง./ชง	63-1-05-4702-003	นายช่างเขียนแบบ	ปง./ชง	297,900	-	-	(ว่างเดิม)
									(ค่ากลางเงินเดือน)			297,900
	<u>พนักงานจ้าง</u>											
180	นางสาวปัทมาภรณ์ สุขเกษม	วศ.บ.(วิศวกรรมโยธา)	-	-	-	-	ผู้ช่วยวิศวกรโยธา	(คุณวุฒิ)	180,000	-	-	180,000
									(15,000 x 12)			
181	นางสาวสริน ศรีเจิม	สธ.บ. (สถาปัตยกรรม)	-	ผู้ช่วยสถาปนิก	(คุณวุฒิ)	-	ผู้ช่วยสถาปนิก	(คุณวุฒิ)	180,000	-	-	180,000
									(15,000 x 12)			
182	-ว่าง-		-	ผู้ช่วยสถาปนิก	(คุณวุฒิ)	-	ผู้ช่วยสถาปนิก	(คุณวุฒิ)	-	-	-	(ว่างเดิม)
												180,000
183	-ว่าง-		-	ผู้ช่วยนายช่างเขียนแบบ	(คุณวุฒิ)	-	ผู้ช่วยนายช่างเขียนแบบ	(คุณวุฒิ)	-	-	-	(ว่างเดิม)
												138,000

ที่	ชื่อ-สกุล	คุณวุฒิการศึกษา	กรอบอัตรากำลังเดิม			กรอบอัตรากำลังใหม่			เงินเดือน	เงินประจำตำแหน่ง		หมายเหตุ
			เลขที่ตำแหน่ง	ตำแหน่ง	ระดับ	เลขที่ตำแหน่ง	ตำแหน่ง	ระดับ		เงินประจำตำแหน่ง	เงินวิทยฐานะ	
184	-ว่าง-		-	ผู้ช่วยนายช่างเขียนแบบ	(คุณวุฒิ)	-	ผู้ช่วยนายช่างเขียนแบบ	(คุณวุฒิ)	-	-	-	(ว่างเดิม)
												138,000
185	นายภิเศก มีผล	มัธยมศึกษาตอนปลาย	-	พนักงานขับรถยนต์	(ทักษะ)	-	พนักงานขับรถยนต์	(ทักษะ)	124,440	-	-	124,440
									(10,370 x 12)			
186	นายพีรพงษ์ สิงห์ล่อ	ประถมศึกษาปีที่ 6	-	-	-	-	พนักงานขับรถยนต์	(ทักษะ)	112,800	-	-	112,800
									(9,400 x 12)			
187	นายสุรสิทธิ์ รุจิคุณ	มัธยมศึกษาตอนต้น	-	คนงาน	(ทั่วไป)	-	คนงาน	(ทั่วไป)	108,000	-	-	108,000
									(9,000 x 12)			
188	นายต่อ ทศพร	มัธยมศึกษาตอนปลาย	-	คนงาน	(ทั่วไป)	-	คนงาน	(ทั่วไป)	108,000	-	-	108,000
									(9,000 x 12)			
189	นางสาวอรรัญญา ป้อมเพชร	มัธยมศึกษาตอนปลาย	-	คนงาน	(ทั่วไป)	-	คนงาน	(ทั่วไป)	108,000	-	-	108,000
									(9,000 x 12)			
190	นายไพฑูรย์ บุญทรัพย์	มัธยมศึกษาตอนปลาย	-	คนงาน	(ทั่วไป)	-	คนงาน	(ทั่วไป)	108,000	-	-	108,000
									(9,000 x 12)			
	<b>ส่วนการโยธา</b>											
191	นางสรารัตน์ สุขเมสันต์	อส.บ.(วิศวกรรมก่อสร้าง)	63-1-05-2103-005	ผู้อำนวยการส่วนการโยธา (นักบริหารงานช่าง)	กลาง	63-1-05-2103-005	ผู้อำนวยการส่วนการโยธา (นักบริหารงานช่าง)	กลาง	608,040	67,200	67,200	742,440
									(50,670 x 12)	(5,600 x 12)	(5,600 x 12)	
	<b>ฝ่ายสาธารณูปโภค</b>											
192	นายจิรพล บุญลือ	ทล.บ.การจัดการงานช่างและผังเมือง	63-1-05-2103-006	หัวหน้าฝ่ายสาธารณูปโภค (นักบริหารงานช่าง)	ต้น	63-1-05-2103-006	หัวหน้าฝ่ายสาธารณูปโภค (นักบริหารงานช่าง)	ต้น	429,240	18,000	-	447,240
									(35,770 x 12)	(1,500 x 12)		
193	นายมารุต ชาวสวน	วศ.บ.(วิศวกรรมขนส่ง)	63-1-05-3701-001	วิศวกรโยธา	ขพ.	63-1-05-3701-001	วิศวกรโยธา	ขพ.	519,600	67,200	67,200	654,000
									(43,300 x 12)	(5,600 x 12)	(5,600 x 12)	
194	นายมานิตย์ ชุศรีจันทร์	วศ.บ.(วิศวกรรมโยธา)	63-1-05-3701-005	วิศวกรโยธา	ปก.	63-1-05-3701-005	วิศวกรโยธา	ปก.	258,000	-	-	258,000
									(21,500 x 12)			
195	นายพงศกร เพชรประดับ	วศ.บ.(วิศวกรรมโยธา)	63-1-05-3701-006	วิศวกรโยธา	ขก.	63-1-05-3701-006	วิศวกรโยธา	ขก.	311,640	-	-	311,640
									(25,970 x 12)			

ที่	ชื่อ-สกุล	คุณวุฒิการศึกษา	กรอบอัตราค่าจ้างเดิม			กรอบอัตราค่าจ้างใหม่			เงินเดือน (ค่ากลางเงินเดือน)	เงินประจำตำแหน่ง		หมายเหตุ
			เลขที่ตำแหน่ง	ตำแหน่ง	ระดับ	เลขที่ตำแหน่ง	ตำแหน่ง	ระดับ		เงินประจำตำแหน่ง	เงินตอบแทนพิเศษ	
196	-ว่าง-		63-1-05-3705-001	วิศวกรไฟฟ้า	ปก./ชก.	63-1-05-3705-001	วิศวกรไฟฟ้า	ปก./ชก.	355,320	-	-	(ว่างเดิม) 355,320
197	นายพชร สีดาทอง	วศ.บ.(วิศวกรรม)	63-1-05-3705-002	วิศวกรไฟฟ้า	ชก.	63-1-05-3705-002	วิศวกรไฟฟ้า	ชก.	317,520	-	-	317,520 (26,460 x 12)
198	นายชนทัต ธรรมเจริญ	ปวส.(ก่อสร้าง)	63-1-05-4701-001	นายช่างโยธา	ปง	63-1-05-4701-001	นายช่างโยธา	ปง	152,760	-	-	152,760 (12,730 x 12)
199	นายนราธิป ภูมิสวัสดิ์	ปวส.(ช่างก่อสร้าง)	63-1-05-4701-005	นายช่างโยธา	ปง	63-1-05-4701-005	นายช่างโยธา	ปง.	286,800	-	-	286,800 (23,900 x 12)
200	นายกิตติ ทองขาว	ปวส.(ช่างโยธา)	63-1-05-4701-006	นายช่างโยธา	ชง.	63-1-05-4701-006	นายช่างโยธา	ชง.	375,120	-	-	375,120 (31,260 x 12)
201	นายภูริทัต กิจเกตุ	ทล.บ.การจัดการงานช่างและผังเมือง	63-1-05-4701-009	นายช่างโยธา	ชง.	63-1-05-4701-009	นายช่างโยธา	ชง.	363,480	-	-	363,480 (30,290 x 12)
202	นายชานนท์ ตระกูลมานิต	ปวส.(ก่อสร้าง)	63-1-05-4701-011	นายช่างโยธา	ชง.	63-1-05-4701-011	นายช่างโยธา	ชง.	352,080	-	-	352,080 (29,340 x 12)
203	นายจิรยุทธ ศรีเจิม	รป.ม.(การปกครองท้องถิ่น)	63-1-05-4701-012	นายช่างโยธา	อส.	63-1-05-4701-012	นายช่างโยธา	อส.	468,960	-	-	468,960 (39,080 x 12)
204	นายวีรชาติ เขาพระจันทร์	ปวส.(ช่างก่อสร้าง)	63-1-05-4701-015	นายช่างโยธา	ปง./ชง.	63-1-05-4701-015	นายช่างโยธา	ปง.	155,640	-	-	155,640 (12,970 x 12)
205	นายสิทธิชัย สีมาลัย	ปวส. (ช่างก่อสร้าง)	63-1-05-4701-016	นายช่างโยธา	ปง./ชง.	63-1-05-4701-016	นายช่างโยธา	ชง.	212,280	-	-	212,280 (17,690 x 12)
206	นายอิศรา สังขะวัตร	ทล.บ.การจัดการงานช่างและผังเมือง	63-1-05-4706-001	นายช่างไฟฟ้า	ชง.	63-1-05-4706-001	นายช่างไฟฟ้า	ชง.	369,240	-	-	369,240 (30,770 x 12)
207	นายประทีป รวยเจริญ	ปวส.(ช่างไฟฟ้ากำลัง)	63-1-05-4706-002	นายช่างไฟฟ้า	ปง.	63-1-05-4706-002	นายช่างไฟฟ้า	ชง.	180,600	-	-	180,600 (15,050 x 12)
208	นายปาลวัฒน์ ศรีสุพรรณ	ปวส.(ช่างไฟฟ้ากำลัง)	63-1-05-4706-003	นายช่างไฟฟ้า	ปง.	63-1-05-4706-003	นายช่างไฟฟ้า	ชง.	185,160	-	-	185,160 (15,430 x 12)
209	นายณัฐกิตติ ทองเนตร	ปวส.(โทรคมนาคม)	63-1-05-4706-004	นายช่างไฟฟ้า	ปง.	63-1-05-4706-004	นายช่างไฟฟ้า	ปง.	152,760	-	-	152,760 (12,730 x 12)

ที่	ชื่อ-สกุล	คุณวุฒิการศึกษา	กรอบอัตรากำลังเดิม			กรอบอัตรากำลังใหม่			เงินเดือน	เงินประจำตำแหน่ง		หมายเหตุ
			เลขที่ตำแหน่ง	ตำแหน่ง	ระดับ	เลขที่ตำแหน่ง	ตำแหน่ง	ระดับ		เงินประจำตำแหน่ง	เงินวิทยฐานะ/เงินพิเศษ	
	<u>พนักงานจ้าง</u>											
210	-ว่าง-		-	ผู้ช่วยนายช่างโยธา	(คุณวุฒิ)	-	ผู้ช่วยนายช่างโยธา	(คุณวุฒิ)	-	-	-	(ว่างเดิม) 138,000
211	-ว่าง-		-	ผู้ช่วยนายช่างโยธา	(คุณวุฒิ)	-	ผู้ช่วยนายช่างโยธา	(คุณวุฒิ)	-	-	-	(ว่างเดิม) 138,000
212	นายวงศธร วุฒิศาสตร์	ปวส.(ช่างก่อสร้าง)	-	ผู้ช่วยนายช่างโยธา	(คุณวุฒิ)	-	ผู้ช่วยนายช่างโยธา	(คุณวุฒิ)	143,520	-	-	143,520
									(11,960 x 12)			
213	-ว่าง-		-	ผู้ช่วยนายช่างโยธา	(คุณวุฒิ)	-	ผู้ช่วยนายช่างโยธา	(คุณวุฒิ)	-	-	-	(ว่างเดิม) 138,000
214	-ว่าง-		-	ผู้ช่วยนายช่างโยธา	(คุณวุฒิ)	-	ผู้ช่วยนายช่างโยธา	(คุณวุฒิ)	-	-	-	(ว่างเดิม) 138,000
215	นายคมกฤษ สุขเกษม	ปวส.(ไฟฟ้า)	-	ผู้ช่วยนายช่างไฟฟ้า	(คุณวุฒิ)	-	ผู้ช่วยนายช่างไฟฟ้า	(คุณวุฒิ)	215,160	-	-	215,160
									(17,930 x 12)			
216	นายฐานันท์ รัตตะนี	ปวส.(ไฟฟ้า)	-	ผู้ช่วยนายช่างไฟฟ้า	(คุณวุฒิ)	-	ผู้ช่วยนายช่างไฟฟ้า	(คุณวุฒิ)	168,000	-	-	168,000
									(14,000 x 12)			
217	นายสุวันชัย พิมพ์อ่อน	ปวส.(ไฟฟ้ากำลัง)	-	ผู้ช่วยนายช่างไฟฟ้า	(คุณวุฒิ)	-	ผู้ช่วยนายช่างไฟฟ้า	(คุณวุฒิ)	138,000	-	-	138,000
									(11,500 x 12)			
218	นายชลิฎ สุกุลเพชร	มัธยมศึกษาตอนปลาย	-	พนักงานขับรถยนต์	(ทักษะ)	-	พนักงานขับรถยนต์	(ทักษะ)	137,520	-	-	137,520
									(11,460 x 12)			
219	นายยุทธดนัย แก้วงาม		-	พนักงานขับรถยนต์	(ทักษะ)	-	พนักงานขับรถยนต์	(ทักษะ)	112,800	-	-	112,800
									(9,400 x 12)			
220	นายวิรัช สืบสกุล	ปวช.(ช่างยนต์)	-	พนักงานขับรถยนต์	(ทักษะ)	-	พนักงานขับรถยนต์	(ทักษะ)	117,960	-	-	117,960
									(9,830 x 12)			
221	นายพจน์ฤทธิ์ ประมูลศิลป์	ปวส.	-	พนักงานขับรถยนต์	(ทักษะ)	-	พนักงานขับรถยนต์	(ทักษะ)	123,360	-	-	123,360
									(10,280 x 12)			
222	นายวัชร พอนฟัก	มัธยมศึกษาตอนต้น	-	พนักงานขับรถยนต์	(ทักษะ)	-	พนักงานขับรถยนต์	(ทักษะ)	117,960	-	-	117,960
									(9,830 x 12)			

ที่	ชื่อ-สกุล	คุณวุฒิการศึกษา	กรอบอัตราค่าจ้างเดิม			กรอบอัตราค่าจ้างใหม่			เงินเดือน	เงินประจำตำแหน่ง		หมายเหตุ
			เลขที่ตำแหน่ง	ตำแหน่ง	ระดับ	เลขที่ตำแหน่ง	ตำแหน่ง	ระดับ		เงินประจำตำแหน่ง	เงินค่าตอบแทนพิเศษ	
223	-ว่าง-		-	-	-	-	พนักงานขับรถยนต์	(ทักษะ)	-	-	-	(ว่างเดิม) 112,800
224	-ว่าง-		-	-	-	-	พนักงานขับรถยนต์	(ทักษะ)	-	-	-	(ว่างเดิม) 112,800
225	นายอังกร ทับทิมสี	ปวส.(คหกรรม)	-	คนงาน	(ทั่วไป)	-	คนงาน	(ทั่วไป)	108,000	-	-	108,000
									(9,000 x 12)			
226	นายขวลิต สุขศรี	มัธยมศึกษาตอนปลาย	-	คนงาน	(ทั่วไป)	-	คนงาน	(ทั่วไป)	108,000	-	-	108,000
									(9,000 x 12)			
227	นางสาววริษฐา คุณมี		-	คนงาน	(ทั่วไป)	-	คนงาน	(ทั่วไป)	108,000	-	-	บรรจุ 1ค.ศ.67 108,000
									(9,000 x 12)			
228	นายสุนทร หาญนอก		-	คนงาน	(ทั่วไป)	-	คนงาน	(ทั่วไป)	108,000	-	-	บรรจุ 1ค.ศ.67 108,000
									(9,000 x 12)			
229	นายจินดา ถาวรศรี	มัธยมศึกษาตอนต้น	-	คนงาน	(ทั่วไป)	-	คนงาน	(ทั่วไป)	108,000	-	-	108,000
									(9,000 x 12)			
230	นายเจษฎา วงศ์อักษร	ปวส. ช่างไฟฟ้า	-	คนงาน	(ทั่วไป)	-	คนงาน	(ทั่วไป)	108,000	-	-	108,000
									(9,000 x 12)			
231	นายอภิวัฒน์ แซ่นิม	ประถมศึกษาปีที่ 6	-	คนงาน	(ทั่วไป)	-	คนงาน	(ทั่วไป)	108,000	-	-	108,000
									(9,000 x 12)			
232	นายสุทิน คัมภีรานนท์	มัธยมศึกษาตอนต้น	-	คนงาน	(ทั่วไป)	-	คนงาน	(ทั่วไป)	108,000	-	-	108,000
									(9,000 x 12)			
233	นายเทตพงษ์ อยู่มาก	มัธยมศึกษาตอนปลาย	-	คนงาน	(ทั่วไป)	-	คนงาน	(ทั่วไป)	108,000	-	-	108,000
									(9,000 x 12)			
234	นายอนันต์ กุลชล		-	คนงาน	(ทั่วไป)	-	คนงาน	(ทั่วไป)	108,000	-	-	บรรจุ 1ค.ศ.67 108,000
									(9,000 x 12)			
235	นายอรุณพร เมื่อกประพันธ์	มัธยมศึกษาปีที่ 6	-	คนงาน	(ทั่วไป)	-	คนงาน	(ทั่วไป)	108,000	-	-	108,000
									(9,000 x 12)			
236	นางสาวจันทิมา ศรีสุวรรณ		-	คนงาน	(ทั่วไป)	-	คนงาน	(ทั่วไป)	108,000	-	-	108,000
									(9,000 x 12)			

ที่	ชื่อ-สกุล	คุณวุฒิการศึกษา	กรอบอัตราค่าจ้างเดิม			กรอบอัตราค่าจ้างใหม่			เงินเดือน	เงินประจำตำแหน่ง		หมายเหตุ
			เลขที่ตำแหน่ง	ตำแหน่ง	ระดับ	เลขที่ตำแหน่ง	ตำแหน่ง	ระดับ		เงินประจำตำแหน่ง	เงินประจำตำแหน่ง	
237	นายประสาทร เดชพล	มัธยมศึกษาตอนต้น	-	คนงาน	(ทั่วไป)	-	คนงาน	(ทั่วไป)	108,000 (9,000 x 12)	-	-	108,000
238	นายบุญชัย แซ่เฮ้ง		-	คนงาน	(ทั่วไป)	-	คนงาน	(ทั่วไป)	108,000 (9,000 x 12)	-	-	108,000
239	นายนิพนธ์ โชติวรรณ		-	คนงาน	(ทั่วไป)	-	คนงาน	(ทั่วไป)	108,000 (9,000 x 12)	-	-	108,000
240	นายชัยวัฒน์ อักษรภักดิ์	มัธยมศึกษาปีที่ 6	-	คนงาน	(ทั่วไป)	-	คนงาน	(ทั่วไป)	108,000 (9,000 x 12)	-	-	108,000
241	นายฉัตรชัย เกาแกกุล	ปวช.(เทคนิคเครื่องกล)	-	คนงาน	(ทั่วไป)	-	คนงาน	(ทั่วไป)	108,000 (9,000 x 12)	-	-	108,000
242	นายนิรันดร อยู่เจริญ	อนุปริญญา (ศิลปศาสตร์)	-	คนงาน	(ทั่วไป)	-	คนงาน	(ทั่วไป)	108,000 (9,000 x 12)	-	-	108,000
243	นายจิรภัทร จอมพุก	มัธยมศึกษาตอนต้น	-	คนงาน	(ทั่วไป)	-	คนงาน	(ทั่วไป)	108,000 (9,000 x 12)	-	-	108,000
244	นายณรงค์ธร ศรีเจิม	ปวส.(การก่อสร้าง)	-	คนงาน	(ทั่วไป)	-	คนงาน	(ทั่วไป)	108,000 (9,000 x 12)	-	-	108,000
245	นายอรุณพล นาวิชา		-	คนงาน	(ทั่วไป)	-	คนงาน	(ทั่วไป)	108,000 (9,000 x 12)	-	-	บรรจุ 1ค.ศ.67 108,000
246	นางสาวนันทน์ภัส ช่อมะกอก	มัธยมศึกษาตอนปลาย	-	คนงาน	(ทั่วไป)	-	คนงาน	(ทั่วไป)	108,000 (9,000 x 12)	-	-	108,000
247	นายวิชิตวงศ์ อินโน		-	คนงาน	(ทั่วไป)	-	คนงาน	(ทั่วไป)	108,000 (9,000 x 12)	-	-	108,000
248	นายจิรายุ ลุนสำโรง		-	คนงาน	(ทั่วไป)	-	คนงาน	(ทั่วไป)	108,000 (9,000 x 12)	-	-	108,000
249	นายวราพงษ์ วัฒนวงศ์		-	คนงาน	(ทั่วไป)	-	คนงาน	(ทั่วไป)	108,000 (9,000 x 12)	-	-	บรรจุ 1ค.ศ.67 108,000
250	นายณัฐวุฒิ บุญคุ้ม	มัธยมศึกษาตอนต้น	-	คนงาน	(ทั่วไป)	-	คนงาน	(ทั่วไป)	108,000 (9,000 x 12)	-	-	108,000

ที่	ชื่อ-สกุล	คุณวุฒิการศึกษา	กรอบอัตรากำลังเดิม			กรอบอัตรากำลังใหม่			เงินเดือน	เงินประจำตำแหน่ง		หมายเหตุ
			เลขที่ตำแหน่ง	ตำแหน่ง	ระดับ	เลขที่ตำแหน่ง	ตำแหน่ง	ระดับ		เงินประจำตำแหน่ง	เงินวิทยฐานะ	
251	นายเพทาย ชมชื่น	ประถมศึกษาตอนปลาย	-	คนงาน	(ทั่วไป)	-	คนงาน	(ทั่วไป)	108,000 (9,000 × 12)	-	-	108,000
252	นางสาวมณีนรัตน์ โสภณ	ปวช.(ศิลปกรรม)	-	คนงาน	(ทั่วไป)	-	คนงาน	(ทั่วไป)	108,000 (9,000 × 12)	-	-	108,000
253	นางสาวปริญญานุช บุญเลิศ	มัธยมศึกษาตอนปลาย	-	คนงาน	(ทั่วไป)	-	คนงาน	(ทั่วไป)	108,000 (9,000 × 12)	-	-	108,000
254	นายอมร โตติยะ	ปวช.(การชาย)	-	คนงาน	(ทั่วไป)	-	คนงาน	(ทั่วไป)	108,000 (9,000 × 12)	-	-	108,000
255	นายกัลยณัฐ จำปาเงิน	ปวช.(คหกรรมศาสตร์)	-	คนงาน	(ทั่วไป)	-	คนงาน	(ทั่วไป)	108,000 (9,000 × 12)	-	-	108,000
256	นายประสาช มะกรุดอินทร์	ประถมศึกษาปีที่ 6	-	คนงาน	(ทั่วไป)	-	คนงาน	(ทั่วไป)	108,000 (9,000 × 12)	-	-	108,000
257	นายศรัชัย บุคตาพงษ์		-	คนงาน	(ทั่วไป)	-	คนงาน	(ทั่วไป)	108,000 (9,000 × 12)	-	-	บรรจุ 1ค.ศ.67 108,000
258	นายเกียรติศักดิ์ จินปั้น		-	คนงาน	(ทั่วไป)	-	คนงาน	(ทั่วไป)	108,000 (9,000 × 12)	-	-	บรรจุ 1ค.ศ.67 108,000
259	นายพีระพล บุญช่วย	ประถมศึกษาปีที่ 6	-	คนงาน	(ทั่วไป)	-	คนงาน	(ทั่วไป)	108,000 (9,000 × 12)	-	-	108,000
260	นายพิชิต บุชาญาติ	มัธยมศึกษาตอนต้น	-	คนงาน	(ทั่วไป)	-	คนงาน	(ทั่วไป)	108,000 (9,000 × 12)	-	-	108,000
261	นายชวาวุฒิ บุญเลิศ	มัธยมศึกษาตอนปลาย	-	คนงาน	(ทั่วไป)	-	คนงาน	(ทั่วไป)	108,000 (9,000 × 12)	-	-	108,000
262	นายสมบัติ จันทบุญ	มัธยมศึกษาตอนปลาย	-	คนงาน	(ทั่วไป)	-	คนงาน	(ทั่วไป)	108,000 (9,000 × 12)	-	-	108,000
263	นายชาญชัย ผกาหอม	ประถมศึกษาปีที่ 6	-	คนงาน	(ทั่วไป)	-	คนงาน	(ทั่วไป)	108,000 (9,000 × 12)	-	-	108,000
	ฝ่ายเครื่องจักรกล											

ที่	ชื่อ-สกุล	คุณวุฒิการศึกษา	กรอบอัตราค่าจ้างเดิม			กรอบอัตราค่าจ้างใหม่			เงินเดือน	เงินประจำตำแหน่ง		หมายเหตุ
			เลขที่ตำแหน่ง	ตำแหน่ง	ระดับ	เลขที่ตำแหน่ง	ตำแหน่ง	ระดับ		เงินประจำตำแหน่ง	เงินชดเชยงานพิเศษ	
264	-ว่าง-		63-1-05-2103-007	หัวหน้าฝ่ายเครื่องจักรกล (นักบริหารงานช่าง)	ต้น	63-1-05-2103-007	หัวหน้าฝ่ายเครื่องจักรกล (นักบริหารงานช่าง)	ต้น	393,600	18,000	-	(ว่างเดิม)
									(ค่ากลางเงินเดือน)	(1,500 x 12)		411,600
265	-ว่าง-		63-1-05-3704-001	วิศวกรเครื่องกล	ป.ก./ช.ก	63-1-05-3704-001	วิศวกรเครื่องกล	ป.ก./ช.ก	355,320	-	-	(ว่างเดิม)
									(ค่ากลางเงินเดือน)			355,320
266	นายธเรศ พะวัตตะ	ปวส.(เทคนิคการผลิต)	63-1-05-4705-001	นายช่างเครื่องกล	ป.ง.	63-1-05-4705-001	นายช่างเครื่องกล	ป.ง.	152,760	-	-	152,760
									(12,730 x 12)			
267	นายวัตรพร นพคุณ	ปวส.(เครื่องกล)	63-1-05-4705-002	นายช่างเครื่องกล	ป.ง.	63-1-05-4705-002	นายช่างเครื่องกล	ป.ง.	152,760	-	-	152,760
									(12,730 x 12)			
268	นายสกลรัตน์ วังแก้ว	ปวส.(เทคนิคการผลิต)	63-1-05-4705-003	นายช่างเครื่องกล	ป.ง.	63-1-05-4705-003	นายช่างเครื่องกล	ป.ง.	149,640	-	-	149,640
									(12,470 x 12)			
269	นายสุพจน์ แก้วมีศรี	ปวส.(เทคนิคอุตสาหกรรม)	63-1-05-4705-004	นายช่างเครื่องกล	ช.ง.	63-1-05-4705-004	นายช่างเครื่องกล	ช.ง.	329,880	-	-	329,880
									(27,490 x 12)			
270	นายदनัย สิริ	วท.บ.(เทคโนโลยีเครื่องกล)	63-1-05-4705-005	นายช่างเครื่องกล	ช.ง.	63-1-05-4705-005	นายช่างเครื่องกล	ช.ง.	369,240	-	-	369,240
									(30,770 x 12)			
271	นายชนาธิป ผลเกตุ	ปวส.(ช่างยนต์)	63-1-05-4705-007	นายช่างเครื่องกล	ป.ง.	63-1-05-4705-007	นายช่างเครื่องกล	ป.ง.	149,640	-	-	149,640
									(12,470 x 12)			
272	-ว่าง-		63-1-05-4705-008	นายช่างเครื่องกล	ป.ง./ช.ง	63-1-05-4705-008	นายช่างเครื่องกล	ป.ง./ช.ง	297,900	-	-	(ว่างเดิม)
									(ค่ากลางเงินเดือน)			297,900
	ลูกจ้างประจำ											
273	นายพิบูลย์ คุณมี	ม.ศ.3	02-03	พนักงานขับเครื่องจักรกลขนาดหนัก	-	02-03	พนักงานขับเครื่องจักรกลขนาดหนัก	-	356,160	-	-	356,160
									(29,680 x 12)			
274	นายอดิสร วรรณะต่อตระกูล	มัธยมศึกษาตอนปลาย	02-05	พนักงานขับเครื่องจักรกลขนาดกลาง	-	02-05	พนักงานขับเครื่องจักรกลขนาดกลาง	-	293,400	-	-	293,400
									(24,450 x 12)			
275	นายไพศาล แววโคกสูง	มัธยมศึกษาตอนปลาย	02-06	พนักงานขับเครื่องจักรกลขนาดหนัก	-	02-06	พนักงานขับเครื่องจักรกลขนาดหนัก	-	382,560	-	-	382,560
									(31,880 x 12)			
276	นายสมพร เบญจศาสตร์	มัธยมศึกษาตอนต้น	02-08	พนักงานขับเครื่องจักรกลขนาดหนัก	-	02-08	พนักงานขับเครื่องจักรกลขนาดหนัก	-	369,480	-	-	369,480
									(30,790 x 12)			

ที่	ชื่อ-สกุล	คุณวุฒิการศึกษา	กรอบอัตราเก่าเดิม			กรอบอัตราค่าใหม่			เงินเดือน	เงินประจำตำแหน่ง		หมายเหตุ
			เลขที่ตำแหน่ง	ตำแหน่ง	ระดับ	เลขที่ตำแหน่ง	ตำแหน่ง	ระดับ		เงินประจำตำแหน่ง	เงินตอบแทนพิเศษ	
277	นายวิชาญ น้อยเพียร	มัธยมศึกษาตอนต้น	02-09	พนักงานขับเครื่องจักรกลขนาดหนัก	-	02-09	พนักงานขับเครื่องจักรกลขนาดหนัก	-	362,640	-	-	362,640
									(30,220 x 12)			
278	นายชัยยศ วงษ์สง่า	มัธยมศึกษาตอนต้น	02-10	พนักงานขับเครื่องจักรกลขนาดหนัก	-	02-10	พนักงานขับเครื่องจักรกลขนาดหนัก	-	499,320	-	-	499,320
									(41,610 x 12)			
279	นายอนันต์ ทรงศรีสวัสดิ์	ปวส.	02-13	พนักงานขับเครื่องจักรกลขนาดหนัก	-	02-13	พนักงานขับเครื่องจักรกลขนาดหนัก	-	468,600	-	-	468,600
									(39,050 x 12)			
280	นายพิทักษ์ ทับแก้ว	ประถมศึกษาปีที่ 6	02-14	พนักงานขับเครื่องจักรกลขนาดหนัก	-	02-14	พนักงานขับเครื่องจักรกลขนาดหนัก	-	483,720	-	-	483,720
									(40,310 x 12)			
	<u>พนักงานจ้าง</u>											
281	นายศิริพงษ์ ผาดี	ปวส. (ช่างยนต์)	-	ผู้ช่วยนายช่างเครื่องกล	(คุณวุฒิ)	-	ผู้ช่วยนายช่างเครื่องกล	(คุณวุฒิ)	254,160	-	-	254,160
									(21,180 x 12)			
282	นายชัยวัฒน์ อยู่กล้า	ปวส. (ช่างยนต์)	-	ผู้ช่วยนายช่างเครื่องกล	(คุณวุฒิ)	-	ผู้ช่วยนายช่างเครื่องกล	(คุณวุฒิ)	232,440	-	-	232,440
									(19,370 x 12)			
283	นายวิทยา สงค์ประเสริฐ	ปวส. (เครื่องกลไฟฟ้า)	-	ผู้ช่วยนายช่างเครื่องกล	(คุณวุฒิ)	-	ผู้ช่วยนายช่างเครื่องกล	(คุณวุฒิ)	221,640	-	-	221,640
									(18,470 x 12)			
284	นายภาณุพันธ์ เกษมสุข	ปวส. (เทคนิคการผลิต)	-	ผู้ช่วยนายช่างเครื่องกล	(คุณวุฒิ)	-	ผู้ช่วยนายช่างเครื่องกล	(คุณวุฒิ)	152,280	-	-	152,280
									(12,690 x 12)			
285	นายพชรพล แยมยิ่ง	ปวส.(เทคนิคเครื่องกล)	-	ผู้ช่วยนายช่างเครื่องกล	(คุณวุฒิ)	-	ผู้ช่วยนายช่างเครื่องกล	(คุณวุฒิ)	143,520	-	-	143,520
									(11,960 x 12)			
286	นายพลากร ฤาดีทอง	ปวส. (เทคนิคการผลิต)	-	ผู้ช่วยนายช่างเครื่องกล	(คุณวุฒิ)	-	ผู้ช่วยนายช่างเครื่องกล	(คุณวุฒิ)	143,520	-	-	143,520
									(11,960 x 12)			
287	-ว่าง-		-	ผู้ช่วยนายช่างเครื่องกล	(คุณวุฒิ)	-	ผู้ช่วยนายช่างเครื่องกล	(คุณวุฒิ)	-	-	-	(ว่างเดิม)
												138,000
288	นายประเสริฐ ไชยพิเดช	ปวส.(ช่างยนต์)	-	พนักงานขับเครื่องจักรกลขนาดหนัก	(ทักษะ)	-	พนักงานขับเครื่องจักรกลขนาดหนัก	(ทักษะ)	229,080	-	-	293,280
									(24,440 x 12)			
289	นายสุปพจน์ โพธิ์พรหม	ปวส.(ช่างยนต์)	-	พนักงานขับเครื่องจักรกลขนาดหนัก	(ทักษะ)	-	พนักงานขับเครื่องจักรกลขนาดหนัก	(ทักษะ)	229,080	-	-	229,080
									(19,090 x 12)			

ที่	ชื่อ-สกุล	คุณวุฒิการศึกษา	กรอบอัตราค่าจ้างเดิม			กรอบอัตราค่าจ้างใหม่			เงินเดือน	เงินประจำตำแหน่ง		หมายเหตุ
			เลขที่ตำแหน่ง	ตำแหน่ง	ระดับ	เลขที่ตำแหน่ง	ตำแหน่ง	ระดับ		เงินประจำตำแหน่ง	เงินทดแทนค่าจ้าง	
290	นายสิทธิชัย ศรีชาติ	มัธยมศึกษาตอนปลาย	-	พนักงานขับเครื่องจักรกลขนาดหนัก	(ทักษะ)	-	พนักงานขับเครื่องจักรกลขนาดหนัก	(ทักษะ)	196,680	-	-	196,680
									(16,390 x 12)			
291	นายอามิต มงคล	มัธยมศึกษาตอนต้น	-	พนักงานขับเครื่องจักรกลขนาดหนัก	(ทักษะ)	-	พนักงานขับเครื่องจักรกลขนาดหนัก	(ทักษะ)	207,600	-	-	207,600
									(17,300 x 12)			
292	นายอารยะ ตะเนาว์	มัธยมศึกษาตอนปลาย	-	พนักงานขับเครื่องจักรกลขนาดหนัก	(ทักษะ)	-	พนักงานขับเครื่องจักรกลขนาดหนัก	(ทักษะ)	196,680	-	-	196,680
									(16,390 x 12)			
293	นายเวชยันต์ สุขเกษม	มัธยมศึกษาตอนปลาย	-	พนักงานขับเครื่องจักรกลขนาดหนัก	(ทักษะ)	-	พนักงานขับเครื่องจักรกลขนาดหนัก	(ทักษะ)	196,680	-	-	196,680
									(16,390 x 12)			
294	นายอนุชิต ชันธวัฒน์	มัธยมศึกษาตอนปลาย	-	พนักงานขับเครื่องจักรกลขนาดหนัก	(ทักษะ)	-	พนักงานขับเครื่องจักรกลขนาดหนัก	(ทักษะ)	195,720	-	-	195,720
									(16,310 x 12)			
295	นายอนุรักษ์ อังคาลัย	-	-	พนักงานขับเครื่องจักรกลขนาดหนัก	(ทักษะ)	-	พนักงานขับเครื่องจักรกลขนาดหนัก	(ทักษะ)	196,680	-	-	196,680
									(16,390 x 12)			
296	นายจรุน ครูเมือง	-	-	พนักงานขับเครื่องจักรกลขนาดหนัก	(ทักษะ)	-	พนักงานขับเครื่องจักรกลขนาดหนัก	(ทักษะ)	196,680	-	-	196,680
									(16,390 x 12)			
297	นายสุวัฒน์ หวังหุ่กลาง	มัธยมศึกษาตอนต้น	-	พนักงานขับเครื่องจักรกลขนาดหนัก	(ทักษะ)	-	พนักงานขับเครื่องจักรกลขนาดหนัก	(ทักษะ)	196,680	-	-	196,680
									(16,390 x 12)			
298	นายสุกฤษณ์ แจ้งโลก	มัธยมศึกษาตอนปลาย	-	พนักงานขับเครื่องจักรกลขนาดหนัก	(ทักษะ)	-	พนักงานขับเครื่องจักรกลขนาดหนัก	(ทักษะ)	188,160	-	-	188,160
									(15,680 x 12)			
299	นายอนุพงษ์ สังข์เมือง	มัธยมศึกษาตอนต้น	-	พนักงานขับเครื่องจักรกลขนาดหนัก	(ทักษะ)	-	พนักงานขับเครื่องจักรกลขนาดหนัก	(ทักษะ)	188,160	-	-	188,160
									(15,680 x 12)			
300	นายมนิต รงชัย	มัธยมศึกษาตอนปลาย	-	พนักงานขับเครื่องจักรกลขนาดหนัก	(ทักษะ)	-	พนักงานขับเครื่องจักรกลขนาดหนัก	(ทักษะ)	188,160	-	-	188,160
									(15,680 x 12)			
301	นายนวนภูมิ พุทธสุวรรณ	มัธยมศึกษาตอนต้น	-	พนักงานขับเครื่องจักรกลขนาดหนัก	(ทักษะ)	-	พนักงานขับเครื่องจักรกลขนาดหนัก	(ทักษะ)	188,160	-	-	188,160
									(15,680 x 12)			
302	นายกฤษฎา ชูประยูร	มัธยมศึกษาตอนปลาย	-	พนักงานขับเครื่องจักรกลขนาดหนัก	(ทักษะ)	-	พนักงานขับเครื่องจักรกลขนาดหนัก	(ทักษะ)	188,160	-	-	188,160
									(15,680 x 12)			
303	นายพรเทพ มีชูเกตุ	มัธยมศึกษาตอนต้น	-	พนักงานขับเครื่องจักรกลขนาดหนัก	(ทักษะ)	-	พนักงานขับเครื่องจักรกลขนาดหนัก	(ทักษะ)	188,160	-	-	188,160
									(15,680 x 12)			

ที่	ชื่อ-สกุล	คุณวุฒิการศึกษา	กรอบอัตราค่าจ้างเดิม			กรอบอัตราค่าจ้างใหม่			เงินเดือน	เงินประจำตำแหน่ง		หมายเหตุ
			เลขที่ตำแหน่ง	ตำแหน่ง	ระดับ	เลขที่ตำแหน่ง	ตำแหน่ง	ระดับ		เงินประจำตำแหน่ง	เงินชดเชยเงินประจำตำแหน่ง	
304	นายเอกวัชระ มะลิพุ่ม	มัธยมศึกษาตอนปลาย	-	พนักงานขับเครื่องจักรกลขนาดหนัก	(ทักษะ)	-	พนักงานขับเครื่องจักรกลขนาดหนัก	(ทักษะ)	188,160 (15,680 x 12)	-	-	188,160
305	นายสมนึก ปิ่นสวัสดิ์	ประถมศึกษาตอนปลาย	-	พนักงานขับเครื่องจักรกลขนาดหนัก	(ทักษะ)	-	พนักงานขับเครื่องจักรกลขนาดหนัก	(ทักษะ)	188,160 (15,680 x 12)	-	-	188,160
306	นายพรชัย สุริยะ	ประถมศึกษาตอนปลาย	-	พนักงานขับเครื่องจักรกลขนาดหนัก	(ทักษะ)	-	พนักงานขับเครื่องจักรกลขนาดหนัก	(ทักษะ)	180,000 (15,000 x 12)	-	-	180,000
307	นายระเด่น บุญมี	ปวส.(ช่างยนต์)	-	พนักงานขับเครื่องจักรกลขนาดกลาง	(ทักษะ)	-	พนักงานขับเครื่องจักรกลขนาดกลาง	(ทักษะ)	293,280 (24,440 x 12)	-	-	293,280
308	นายยุทธนา บัวอุทัย	มัธยมศึกษาตอนปลาย	-	พนักงานขับเครื่องจักรกลขนาดกลาง	(ทักษะ)	-	พนักงานขับเครื่องจักรกลขนาดกลาง	(ทักษะ)	226,800 (18,900 x 12)	-	-	226,800
309	-ว่าง-		-	พนักงานขับเครื่องจักรกลขนาดกลาง	(ทักษะ)	-	พนักงานขับเครื่องจักรกลขนาดกลาง	(ทักษะ)	-	-	-	(ว่างเดิม) 112,800
310	นายศุภชัย คำสินิล	มัธยมศึกษาตอนปลาย	-	พนักงานขับเครื่องจักรกลขนาดกลาง	(ทักษะ)	-	พนักงานขับเครื่องจักรกลขนาดกลาง	(ทักษะ)	226,800 (18,900 x 12)	-	-	226,800
311	นายมานะ ประทุมทอง	ประถมศึกษาปีที่ 6	-	พนักงานขับเครื่องจักรกลขนาดกลาง	(ทักษะ)	-	พนักงานขับเครื่องจักรกลขนาดกลาง	(ทักษะ)	207,600 (17,300 x 12)	-	-	207,600
312	นายปรัชญา เวชสมบูรณ์	มัธยมศึกษาตอนปลาย	-	พนักงานขับเครื่องจักรกลขนาดกลาง	(ทักษะ)	-	พนักงานขับเครื่องจักรกลขนาดกลาง	(ทักษะ)	207,600 (17,300 x 12)	-	-	207,600
313	นายสาธิต สิมะสิกรรณ	ปวส.(ช่างอุตสาหกรรม)	-	พนักงานขับเครื่องจักรกลขนาดกลาง	(ทักษะ)	-	พนักงานขับเครื่องจักรกลขนาดกลาง	(ทักษะ)	196,680 (16,390 x 12)	-	-	196,680
314	นายเบญจา ปรีโชติ	มัธยมศึกษาตอนต้น	-	พนักงานขับเครื่องจักรกลขนาดกลาง	(ทักษะ)	-	พนักงานขับเครื่องจักรกลขนาดกลาง	(ทักษะ)	196,680 (16,390 x 12)	-	-	196,680
315	นายแผน ว่องอัญกรณ์	ประถมศึกษาตอนปลาย	-	พนักงานขับเครื่องจักรกลขนาดกลาง	(ทักษะ)	-	พนักงานขับเครื่องจักรกลขนาดกลาง	(ทักษะ)	188,160 (15,680 x 12)	-	-	188,160
316	นายพงศธร ณีภูธรวิทธิ์	บธ.บ.(บริหารธุรกิจ)	-	พนักงานขับเครื่องจักรกลขนาดกลาง	(ทักษะ)	-	พนักงานขับเครื่องจักรกลขนาดกลาง	(ทักษะ)	188,160 (15,680 x 12)	-	-	188,160
317	นายอัมรินทร์ คะหาญ	มัธยมศึกษาตอนปลาย	-	พนักงานขับเครื่องจักรกลขนาดกลาง	(ทักษะ)	-	พนักงานขับเครื่องจักรกลขนาดกลาง	(ทักษะ)	188,160 (15,680 x 12)	-	-	188,160

ที่	ชื่อ-สกุล	คุณวุฒิการศึกษา	กรอบอัตราค่าจ้างเดิม			กรอบอัตราค่าจ้างใหม่			เงินเดือน	เงินประจำตำแหน่ง		หมายเหตุ
			เลขที่ตำแหน่ง	ตำแหน่ง	ระดับ	เลขที่ตำแหน่ง	ตำแหน่ง	ระดับ		เงินประจำตำแหน่ง	เงินตอบแทนพิเศษ	
318	นายทินวุฒิ สารสุวรรณ	ประถมศึกษาปีที่ 4	-	พนักงานขับเคลื่อนจักรกลขนาดกลาง	(ทักษะ)	-	พนักงานขับเคลื่อนจักรกลขนาดกลาง	(ทักษะ)	188,160 (15,680 x 12)	-	-	188,160
319	นายชาติ จารุเลิศ	มัธยมศึกษาตอนปลาย	-	พนักงานขับเคลื่อนจักรกลขนาดกลาง	(ทักษะ)	-	พนักงานขับเคลื่อนจักรกลขนาดกลาง	(ทักษะ)	180,000 (15,000 x 12)	-	-	180,000
320	นายสันต์ วงศ์สุวรรณ	ปวช.	-	พนักงานขับเคลื่อนจักรกลขนาดกลาง	(คุณวุฒิ)	-	พนักงานขับเคลื่อนจักรกลขนาดกลาง	(ทักษะ)	180,000 (15,000 x 12)	-	-	180,000
321	-ว่าง-		-	พนักงานขับเคลื่อนจักรกลขนาดกลาง	(คุณวุฒิ)	-	พนักงานขับเคลื่อนจักรกลขนาดกลาง	(ทักษะ)	-	-	-	(ว่างเดิม) 112,800
322	นายพิทักษ์ พันธวงศ์	มัธยมศึกษาตอนต้น	-	พนักงานขับเคลื่อนจักรกลขนาดกลาง	(คุณวุฒิ)	-	พนักงานขับเคลื่อนจักรกลขนาดกลาง	(ทักษะ)	180,000 (15,000 x 12)	-	-	180,000
323	นายสุพัฒน์ ประชีพฉาย	ปวส.(ช่างยนต์)	-	พนักงานขับเคลื่อนจักรกลขนาดกลาง	(คุณวุฒิ)	-	พนักงานขับเคลื่อนจักรกลขนาดกลาง	(ทักษะ)	180,000 (15,000 x 12)	-	-	180,000
324	นายเสกสรร สีทับิม	ปวส.	-	พนักงานขับเคลื่อนจักรกลขนาดกลาง	(คุณวุฒิ)	-	พนักงานขับเคลื่อนจักรกลขนาดกลาง	(ทักษะ)	180,000 (15,000 x 12)	-	-	180,000
325	นายธีระพร อ่อนประสงค์	มัธยมศึกษาตอนต้น	-	พนักงานขับเคลื่อนจักรกลขนาดกลาง	(คุณวุฒิ)	-	พนักงานขับเคลื่อนจักรกลขนาดกลาง	(ทักษะ)	180,000 (15,000 x 12)	-	-	180,000
326	นายพงษ์ศักดิ์ สินทรัพย์	มัธยมศึกษาตอนปลาย	-	พนักงานขับเคลื่อนจักรกลขนาดกลาง	(คุณวุฒิ)	-	พนักงานขับเคลื่อนจักรกลขนาดกลาง	(ทักษะ)	180,000 (15,000 x 12)	-	-	180,000
327	นายสุเชษฐ์ น้อยไทย	มัธยมศึกษาตอนต้น	-	พนักงานขับเคลื่อนจักรกลขนาดกลาง	(คุณวุฒิ)	-	พนักงานขับเคลื่อนจักรกลขนาดกลาง	(ทักษะ)	180,000 (15,000 x 12)	-	-	180,000
328	-ว่าง-		-	พนักงานขับเคลื่อนจักรกลขนาดกลาง	(คุณวุฒิ)	-	พนักงานขับเคลื่อนจักรกลขนาดกลาง	(ทักษะ)	-	-	-	(ว่างเดิม) 112,800
329	-ว่าง-		-	พนักงานขับเคลื่อนจักรกลขนาดกลาง	(คุณวุฒิ)	-	พนักงานขับเคลื่อนจักรกลขนาดกลาง	(ทักษะ)	-	-	-	(ว่างเดิม) 112,800
330	นายภูมิสิริ ทรงสวัสดิ์	ปวช.	-	พนักงานขับเคลื่อนจักรกลขนาดกลาง	(คุณวุฒิ)	-	พนักงานขับเคลื่อนจักรกลขนาดกลาง	(ทักษะ)	180,000 (15,000 x 12)	-	-	180,000
331	นายอณัฐวิวัฒน์ บุญฉุน	มัธยมศึกษาตอนปลาย	-	พนักงานขับเคลื่อนจักรกลขนาดกลาง	(คุณวุฒิ)	-	พนักงานขับเคลื่อนจักรกลขนาดกลาง	(ทักษะ)	180,000 (15,000 x 12)	-	-	180,000

ที่	ชื่อ-สกุล	คุณวุฒิการศึกษา	กรอบอัตราค่าจ้างเดิม			กรอบอัตราค่าจ้างใหม่			เงินเดือน	เงินประจำตำแหน่ง		หมายเหตุ
			เลขที่ตำแหน่ง	ตำแหน่ง	ระดับ	เลขที่ตำแหน่ง	ตำแหน่ง	ระดับ		เงินประจำตำแหน่ง	เงินวิทยฐานะ/เงินเดือน	
332	นายสิทธิศักดิ์ แก้วสุข	ปวท.	-	พนักงานขับเครื่องจักรกลขนาดเบา	(ทักษะ)	-	พนักงานขับเครื่องจักรกลขนาดเบา	(ทักษะ)	123,360	-	-	123,360
									(10,280 x 12)			
333	นายเพลิน บุญช่วย		-	พนักงานขับเครื่องจักรกลขนาดเบา	(ทักษะ)	-	พนักงานขับเครื่องจักรกลขนาดเบา	(ทักษะ)	123,360	-	-	123,360
									(10,280 x 12)			
334	-ว่าง-		-	พนักงานขับเครื่องจักรกลขนาดเบา	(ทักษะ)	-	พนักงานขับเครื่องจักรกลขนาดเบา	(ทักษะ)	-	-	-	(ว่างเดิม)
												112,800
335	-ว่าง-		-	พนักงานขับเครื่องจักรกลขนาดเบา	(ทักษะ)	-	พนักงานขับเครื่องจักรกลขนาดเบา	(ทักษะ)	-	-	-	(ว่างเดิม)
												112,800
336	-ว่าง-		-	พนักงานขับเครื่องจักรกลขนาดเบา	(ทักษะ)	-	พนักงานขับเครื่องจักรกลขนาดเบา	(ทักษะ)	-	-	-	(ว่างเดิม)
												112,800
337	-ว่าง-		-	พนักงานขับเครื่องจักรกลขนาดเบา	(ทักษะ)	-	พนักงานขับเครื่องจักรกลขนาดเบา	(ทักษะ)	-	-	-	(ว่างเดิม)
												112,800
338	-ว่าง-		-	พนักงานขับเครื่องจักรกลขนาดเบา	(ทักษะ)	-	พนักงานขับเครื่องจักรกลขนาดเบา	(ทักษะ)	-	-	-	(ว่างเดิม)
												112,800
339	-ว่าง-		-	พนักงานขับเครื่องจักรกลขนาดเบา	(ทักษะ)	-	พนักงานขับเครื่องจักรกลขนาดเบา	(ทักษะ)	-	-	-	(ว่างเดิม)
												112,800
340	-ว่าง-		-	พนักงานขับเครื่องจักรกลขนาดเบา	(ทักษะ)	-	พนักงานขับเครื่องจักรกลขนาดเบา	(ทักษะ)	-	-	-	(ว่างเดิม)
												112,800
341	-ว่าง-		-	พนักงานขับเครื่องจักรกลขนาดเบา	(ทักษะ)	-	พนักงานขับเครื่องจักรกลขนาดเบา	(ทักษะ)	-	-	-	(ว่างเดิม)
												112,800
342	-ว่าง-		-	พนักงานขับเครื่องจักรกลขนาดเบา	(ทักษะ)	-	พนักงานขับเครื่องจักรกลขนาดเบา	(ทักษะ)	-	-	-	(ว่างเดิม)
												112,800
343	-ว่าง-		-	พนักงานขับเครื่องจักรกลขนาดเบา	(ทักษะ)	-	พนักงานขับเครื่องจักรกลขนาดเบา	(ทักษะ)	-	-	-	(ว่างเดิม)
												112,800
344	-ว่าง-		-	พนักงานขับเครื่องจักรกลขนาดเบา	(ทักษะ)	-	พนักงานขับเครื่องจักรกลขนาดเบา	(ทักษะ)	-	-	-	(ว่างเดิม)
												112,800
345	-ว่าง-		-	พนักงานขับเครื่องจักรกลขนาดเบา	(ทักษะ)	-	พนักงานขับเครื่องจักรกลขนาดเบา	(ทักษะ)	-	-	-	(ว่างเดิม)
												112,800

ที่	ชื่อ-สกุล	คุณวุฒิการศึกษา	กรอบอัตรากำลังเดิม			กรอบอัตรากำลังใหม่			เงินเดือน	เงินประจำตำแหน่ง		หมายเหตุ
			เลขที่ตำแหน่ง	ตำแหน่ง	ระดับ	เลขที่ตำแหน่ง	ตำแหน่ง	ระดับ		เงินประจำตำแหน่ง	เงินตอบแทนพิเศษ	
346	-ว่าง-		-	พนักงานขับเครื่องจักรกลขนาดเบา	(ทักษะ)	-	พนักงานขับเครื่องจักรกลขนาดเบา	(ทักษะ)	-	-	-	(ว่างเดิม) 112,800
347	นายเกียรติศักดิ์ พรหมศิริ	ปวส.ช่างอุตสาหกรรม	-	พนักงานขับรถยนต์	(ทักษะ)	-	พนักงานขับรถยนต์	(ทักษะ)	130,200 (10,850 x 12)	-	-	130,200
348	นายสมชาย ศรีคำ	มัธยมศึกษาตอนปลาย	-	พนักงานขับรถยนต์	(ทักษะ)	-	พนักงานขับรถยนต์	(ทักษะ)	124,440 (10,370 x 12)	-	-	124,440
349	นายชัยศิริ สูงแข็ง	ปวช.(ช่างอุตสาหกรรม)	-	พนักงานขับรถยนต์	(ทักษะ)	-	พนักงานขับรถยนต์	(ทักษะ)	122,040 (10,170 x 12)	-	-	122,040
350	นายปรัชญา เหมะคต	ปวส.(อิเล็กทรอนิกส์)	-	พนักงานขับรถยนต์	(ทักษะ)	-	พนักงานขับรถยนต์	(ทักษะ)	122,040 (10,170 x 12)	-	-	122,040
351	นายสุภัทร คุณสมุท	มัธยมศึกษาตอนปลาย	-	พนักงานขับรถยนต์	(ทักษะ)	-	พนักงานขับรถยนต์	(ทักษะ)	123,360 (10,280 x 12)	-	-	123,360
352	นายไตรภูมิ เกื้อนเพชร	มัธยมศึกษาตอนปลาย	-	พนักงานขับรถยนต์	(ทักษะ)	-	พนักงานขับรถยนต์	(ทักษะ)	117,960 (9,830 x 12)	-	-	117,960
353	นายประสิทธิ์ สุดประเสริฐ	มัธยมศึกษาตอนต้น	-	พนักงานขับรถยนต์	(ทักษะ)	-	พนักงานขับรถยนต์	(ทักษะ)	112,800 (9,400 x 12)	-	-	112,800
354	นายธีรช อิมนาค	มัธยมศึกษาตอนต้น	-	-	-	-	พนักงานขับรถยนต์	(ทักษะ)	112,800 (9,400 x 12)	-	-	112,800
355	นางสาววรรณภา สุวรรณสุขโข	มัธยมศึกษาตอนปลาย	-	คนงาน	(ทั่วไป)	-	คนงาน	(ทั่วไป)	108,000 (9,000 x 12)	-	-	108,000
356	นางสาวเนตรนภา อ่อนจันทร์	ปวช.	-	คนงาน	(ทั่วไป)	-	คนงาน	(ทั่วไป)	108,000 (9,000 x 12)	-	-	108,000
357	นายภูวตล เบาะตา	มัธยมศึกษาตอนต้น	-	คนงาน	(ทั่วไป)	-	คนงาน	(ทั่วไป)	108,000 (9,000 x 12)	-	-	108,000
358	นายจิรวัดน์ พระนอ		-	คนงาน	(ทั่วไป)	-	คนงาน	(ทั่วไป)	-	-	-	บรรจุ 1ค.บ.67 108,000
359	นายพัฒนชัย ใจชื่อ	มัธยมศึกษาตอนต้น	-	คนงาน	(ทั่วไป)	-	คนงาน	(ทั่วไป)	108,000 (9,000 x 12)	-	-	108,000

ที่	ชื่อ-สกุล	คุณวุฒิการศึกษา	กรอบอัตราเก่าเดิม			กรอบอัตราค่าจ้างใหม่			เงินเดือน	เงินประจำตำแหน่ง		หมายเหตุ
			เลขที่ตำแหน่ง	ตำแหน่ง	ระดับ	เลขที่ตำแหน่ง	ตำแหน่ง	ระดับ		เงินประจำตำแหน่ง	เงินตอบแทนพิเศษอื่นๆ	
360	นายประวิตร แหยมนุด	มัธยมศึกษาตอนต้น	-	คนงาน	(ทั่วไป)	-	คนงาน	(ทั่วไป)	108,000	-	-	108,000
									(9,000 x 12)			
	<u>ฝ่ายช่างสุขาภิบาล</u>											
361	-ว่าง-		63-1-05-2103-008	หัวหน้าฝ่ายช่างสุขาภิบาล (นักบริหารงานช่าง)	ต้น	63-1-05-2103-008	หัวหน้าฝ่ายช่างสุขาภิบาล (นักบริหารงานช่าง)	ต้น	393,600	18,000	-	(ว่างเดิม)
									(ค่ากลางเงินเดือน)	(1,500 x 12)		411,600
362	นายทศพล พรธรรณวิน	ศศ.ม.(การพัฒนาสังคม)	63-1-05-3701-004	วิศวกรโยธา	ชก.	63-1-05-3701-004	วิศวกรโยธา	ชก.	455,520	-	-	455,520
									(37,960 x 12)			
363	-ว่าง-		63-1-05-3706-001	วิศวกรสุขาภิบาล	ปก./ชก	63-1-05-3706-001	วิศวกรสุขาภิบาล	ปก./ชก	355,320	-	-	(ว่างเดิม)
									(ค่ากลางเงินเดือน)			355,320
364	-ว่าง-		63-1-05-4705-006	นายช่างเครื่องกล	ปจ./ชง	63-1-05-4705-006	นายช่างเครื่องกล	ปจ./ชง	297,900	-	-	(ว่างเดิม)
									(ค่ากลางเงินเดือน)			297,900
365	-ว่าง-		63-1-05-4705-009	นายช่างเครื่องกล	ปจ./ชง	63-1-05-4705-009	นายช่างเครื่องกล	ปจ./ชง	297,900	-	-	(ว่างเดิม)
									(ค่ากลางเงินเดือน)			297,900
366	-ว่าง-		63-1-05-4705-010	นายช่างเครื่องกล	ปจ./ชง	63-1-05-4705-010	นายช่างเครื่องกล	ปจ./ชง	297,900	-	-	(ว่างเดิม)
									(ค่ากลางเงินเดือน)			297,900
367	-ว่าง-		63-1-05-4701-017	นายช่างโยธา	ปจ./ชง	63-1-05-4701-017	นายช่างโยธา	ปจ./ชง	297,900	-	-	(ว่างเดิม)
									(ค่ากลางเงินเดือน)			297,900
368	-ว่าง-		63-1-05-4701-018	นายช่างโยธา	ปจ./ชง	63-1-05-4701-018	นายช่างโยธา	ปจ./ชง	297,900	-	-	(ว่างเดิม)
									(ค่ากลางเงินเดือน)			297,900
	<u>พนักงานจ้าง</u>											
369	นายปณิธาน ตุ่มสฤติย์	ปวส. (ก่อสร้าง)	-	ผู้ช่วยนายช่างโยธา	(คุณวุฒิ)	-	ผู้ช่วยนายช่างโยธา	(คุณวุฒิ)	230,280	-	-	230,280
									(19,190 x 12)			
370	นายวรณรรณ หมั่นชัยสิทธิ์	ประถมศึกษาตอนปลาย	-	พนักงานขับเครื่องจักรกลขนาดหนัก	(ทักษะ)	-	พนักงานขับเครื่องจักรกลขนาดหนัก	(ทักษะ)	180,000	-	-	180,000
									(15,000 x 12)			
371	-ว่าง-		-	พนักงานขับเครื่องจักรกลขนาดหนัก	(ทักษะ)	-	พนักงานขับเครื่องจักรกลขนาดหนัก	(ทักษะ)	-	-	-	(ว่างเดิม)
												112,800

ที่	ชื่อ-สกุล	คุณวุฒิการศึกษา	กรอบอัตราเก่าเดิม			กรอบอัตราค่าจ้างใหม่			เงินเดือน	เงินประจำตำแหน่ง		หมายเหตุ
			เลขที่ตำแหน่ง	ตำแหน่ง	ระดับ	เลขที่ตำแหน่ง	ตำแหน่ง	ระดับ		เงินประจำตำแหน่ง	วิทยุคุณวุฒิพิเศษ	
372	-ว่าง-		-	พนักงานขับเครื่องจักรกลขนาดหนัก	(ทักษะ)	-	พนักงานขับเครื่องจักรกลขนาดหนัก	(ทักษะ)	-	-	-	(ว่างเดิม) 112,800
373	สิเบกปริชญา ห่องสุนทร	มัธยมศึกษาตอนปลาย	-	พนักงานขับรถยนต์	(ทักษะ)	-	พนักงานขับรถยนต์	(ทักษะ)	122,040	-	-	122,040
374	นางสาวนงเยาว์ กรพันธ์	ประถมศึกษาปีที่ 6	-	คนงาน	(ทั่วไป)	-	คนงาน	(ทั่วไป)	108,000	-	-	108,000
375	นางสุวรรณรัตน์ พุ่มพวง	มัธยมศึกษาตอนปลาย	-	คนงาน	(ทั่วไป)	-	คนงาน	(ทั่วไป)	108,000	-	-	108,000
376	นายชยุดพงศ์ กิจเกตุ	มัธยมศึกษาตอนปลาย	-	คนงาน	(ทั่วไป)	-	คนงาน	(ทั่วไป)	108,000	-	-	108,000
377	นายอิศรพงษ์ ไผ่รัตน์	ประถมศึกษาปีที่ 6	-	คนงาน	(ทั่วไป)	-	คนงาน	(ทั่วไป)	108,000	-	-	108,000
378	นายสมชาติ แสงน้อย	มัธยมศึกษาตอนต้น	-	คนงาน	(ทั่วไป)	-	คนงาน	(ทั่วไป)	108,000	-	-	108,000
379	นายอดุลย์ แสงน้อย	ประถมศึกษาตอนปลาย	-	คนงาน	(ทั่วไป)	-	คนงาน	(ทั่วไป)	108,000	-	-	108,000
380	นายพรชัย เสือเหลือง	ปวช.(ก่อสร้าง)	-	คนงาน	(ทั่วไป)	-	คนงาน	(ทั่วไป)	108,000	-	-	108,000
381	นายพีรวัฒน์ ร้างเจริญ	ร.บ.(รัฐประศาสนศาสตร์)	-	คนงาน	(ทั่วไป)	-	คนงาน	(ทั่วไป)	108,000	-	-	108,000
382	นายภัทรพล ศรีสุข	มัธยมศึกษาตอนต้น	-	คนงาน	(ทั่วไป)	-	คนงาน	(ทั่วไป)	108,000	-	-	108,000
383	นายอนนท์ กองพา	มัธยมศึกษาตอนต้น	-	คนงาน	(ทั่วไป)	-	คนงาน	(ทั่วไป)	108,000	-	-	108,000
384	-ว่าง-		-	คนงาน	(ทั่วไป)	-	คนงาน	(ทั่วไป)	-	-	-	(ว่างเดิม) 108,000
385	-ว่าง-		-	คนงาน	(ทั่วไป)	-	คนงาน	(ทั่วไป)	-	-	-	(ว่างเดิม) 108,000

ที่	ชื่อ-สกุล	คุณวุฒิการศึกษา	กรอบอัตราค่าจ้างเดิม			กรอบอัตราค่าจ้างใหม่			เงินเดือน	เงินประจำตำแหน่ง		หมายเหตุ
			เลขที่ตำแหน่ง	ตำแหน่ง	ระดับ	เลขที่ตำแหน่ง	ตำแหน่ง	ระดับ		เงินประจำตำแหน่ง	เงินตอบแทนพิเศษอื่นๆ	
386	-ว่าง-		-	คนงาน	(ทั่วไป)	-	คนงาน	(ทั่วไป)	-	-	-	(ว่างเดิม) 108,000
387	นายสถาพร ชูทอง	มัธยมศึกษาตอนต้น	-	คนงาน	(ทั่วไป)	-	คนงาน	(ทั่วไป)	108,000 (9,000 x 12)	-	-	108,000
388	นายอนุภัทร์ คุมพล	มัธยมศึกษาตอนต้น	-	คนงาน	(ทั่วไป)	-	คนงาน	(ทั่วไป)	108,000 (9,000 x 12)	-	-	108,000
389	-ว่าง-		-	คนงาน	(ทั่วไป)	-	คนงาน	(ทั่วไป)	-	-	-	(ว่างเดิม) 108,000
390	นายสมเกียรติ พึ่งสังวรณ	มัธยมศึกษาตอนปลาย	-	คนงาน	(ทั่วไป)	-	คนงาน	(ทั่วไป)	108,000 (9,000 x 12)	-	-	108,000
391	นายชัยวัฒน์ ผดุงชาติ	มัธยมศึกษาตอนปลาย	-	คนงาน	(ทั่วไป)	-	คนงาน	(ทั่วไป)	108,000 (9,000 x 12)	-	-	108,000
	ฝ่ายบริหารงานทั่วไป											
392	นางมยุรี เรียงชัยภูมิ	ร.ม.(การบริหารและพัฒนางานท้องถิ่น)	63-1-05-2101-007	หัวหน้าฝ่ายบริหารงานทั่วไป (นักบริหารงานทั่วไป)	ต้น	63-1-05-2101-007	หัวหน้าฝ่ายบริหารงานทั่วไป (นักบริหารงานทั่วไป)	ต้น	475,560 (39,630 x 12)	18,000 (1,500 x 12)	-	493,560
393	นางสาววิภารัตน์ สายดำ	บธ.บ.(การจัดการ)	63-1-05-3101-015	นักจัดการงานทั่วไป	ปก.	63-1-05-3101-015	นักจัดการงานทั่วไป	ปก.	194,640 (16,220 x 12)	-	-	194,640
394	นางสาวสุทธิรัตน์ อินสุข	ทล.บ.(การจัดการอุตสาหกรรม)	-	-	-	63-1-05-3101-025	นักจัดการงานทั่วไป	ปก.	185,040 (15,420 x 12)	-	-	185,040
395	นางศุภมาศ แจงเชื้อ	บธ.บ.(คอมพิวเตอร์ธุรกิจ)	-	-	-	63-1-05-3101-029	นักจัดการงานทั่วไป	ปก.	203,280 (16,940 x 12)	-	-	203,280
396	-ว่าง-		63-1-05-4101-013	เจ้าพนักงานธุรการ	ปง/ชง	63-1-05-4101-013	เจ้าพนักงานธุรการ	ปง/ชง	297,900 (ค่ากลางเงินเดือน)	-	-	(ว่างเดิม) 297,900
397	นางสนม แก้วประสาน	ศศ.บ.(การจัดการทั่วไป)	63-1-05-4101-014	เจ้าพนักงานธุรการ	ชง.	63-1-05-4101-014	เจ้าพนักงานธุรการ	ชง.	539,880 (44,990 x 12)	-	-	539,880
398	-ว่าง-		63-1-05-4101-015	เจ้าพนักงานธุรการ	ชง.	63-1-05-4101-015	เจ้าพนักงานธุรการ	ปง/ชง	297,900 (ค่ากลางเงินเดือน)	-	-	(ว่างเดิม) 297,900

ที่	ชื่อ-สกุล	คุณวุฒิการศึกษา	กรอบอัตราค่าจ้างเดิม			กรอบอัตราค่าจ้างใหม่			เงินเดือน	เงินประจำตำแหน่ง		หมายเหตุ
			เลขที่ตำแหน่ง	ตำแหน่ง	ระดับ	เลขที่ตำแหน่ง	ตำแหน่ง	ระดับ		เงินประจำตำแหน่ง	เงินตอบแทนพิเศษ	
399	นายรัฐดิวุฒิ สุขเกษม	ปวส.(ออกแบบนิเทศศิลป์)	63-1-05-4101-016	เจ้าพนักงานธุรการ	ปง.	63-1-05-4101-016	เจ้าพนักงานธุรการ	ปง.	149,640	-	-	149,640
									(12,470 x 12)			
400	-ว่าง-		63-1-05-4101-017	เจ้าพนักงานธุรการ	ปง./ชง	63-1-05-4101-017	เจ้าพนักงานธุรการ	ปง./ชง	297,900	-	-	(ว่างเดิม) 297,900
									(ค่ากลางเงินเดือน)			
401	-ว่าง-		63-1-05-4101-018	เจ้าพนักงานธุรการ	ปง./ชง	63-1-05-4101-018	เจ้าพนักงานธุรการ	ปง./ชง	297,900	-	-	(ว่างเดิม) 297,900
									(ค่ากลางเงินเดือน)			
402	-ว่าง-		63-1-05-4101-019	เจ้าพนักงานธุรการ	ปง./ชง	63-1-05-4101-019	เจ้าพนักงานธุรการ	ปง./ชง	297,900	-	-	(ว่างเดิม) 297,900
									(ค่ากลางเงินเดือน)			
	<u>พนักงานจ้าง</u>											
403	นางสาวสุภาวดี อุประ	บธ.บ.(การตลาด)	-	ผู้ช่วยนักจัดการงานทั่วไป	(คุณวุฒิ)	-	ผู้ช่วยนักจัดการงานทั่วไป	(คุณวุฒิ)	198,600	-	-	198,600
									(16,550 x 12)			
404	นายพันธานต์ สิมมา	ร.บ.(ความสัมพันธ์ระหว่าง-ประเทศ)	-	ผู้ช่วยนักจัดการงานทั่วไป	(คุณวุฒิ)	-	ผู้ช่วยนักจัดการงานทั่วไป	(คุณวุฒิ)	187,200	-	-	187,200
									(15,600 x 12)			
405	-ว่าง-		-	ผู้ช่วยนักจัดการงานทั่วไป	(คุณวุฒิ)	-	ผู้ช่วยนักจัดการงานทั่วไป	(คุณวุฒิ)	-	-	-	(ว่างเดิม) 180,000
406	-ว่าง-		-	-	-	-	ผู้ช่วยนักจัดการงานทั่วไป	(คุณวุฒิ)	-	-	-	(ว่างเดิม) 180,000
407	นางสาววไลภรณ์ ป้องทา	ปวส.(การตลาด)	-	ผู้ช่วยเจ้าพนักงานธุรการ	(คุณวุฒิ)	-	ผู้ช่วยเจ้าพนักงานธุรการ	(คุณวุฒิ)	152,280	-	-	152,280
									(12,690 x 12)			
408	นางสาวรัชมภารดา บัวโรย	ปวส.(ศิลปกรรม)	-	ผู้ช่วยเจ้าพนักงานธุรการ	(คุณวุฒิ)	-	ผู้ช่วยเจ้าพนักงานธุรการ	(คุณวุฒิ)	195,960	-	-	195,960
									(16,330 x 12)			
409	นางสาวสุเมธินันท์ อุปลาคม	ปวส.(การจัดการโลจิสติกส์)	-	ผู้ช่วยเจ้าพนักงานธุรการ	(คุณวุฒิ)	-	ผู้ช่วยเจ้าพนักงานธุรการ	(คุณวุฒิ)	152,280	-	-	152,280
									(12,690 x 12)			
410	นางสาวพันธิตรา ศรีด้วง	ศศ.บ.(ภาษาไทย)	-	ผู้ช่วยเจ้าพนักงานธุรการ	(คุณวุฒิ)	-	ผู้ช่วยเจ้าพนักงานธุรการ	(คุณวุฒิ)	143,520	-	-	143,520
									(11,960 x 12)			
411	นางสาวอชิรญา เล็กฉลาด	ปวส.(การจัดการทั่วไป)	-	ผู้ช่วยเจ้าพนักงานธุรการ	(คุณวุฒิ)	-	ผู้ช่วยเจ้าพนักงานธุรการ	(คุณวุฒิ)	143,520	-	-	143,520
									(11,960 x 12)			
412	นางสาวอักษรารักษ์ ทรงบุญเขตกุล	ปวส.(การบัญชี)	-	ผู้ช่วยเจ้าพนักงานธุรการ	(คุณวุฒิ)	-	ผู้ช่วยเจ้าพนักงานธุรการ	(คุณวุฒิ)	143,520	-	-	143,520
									(11,960 x 12)			

ที่	ชื่อ-สกุล	คุณวุฒิการศึกษา	กรอบอัตราค่าจ้างเดิม			กรอบอัตราค่าจ้างใหม่			เงินเดือน	เงินประจำตำแหน่ง		หมายเหตุ
			เลขที่ตำแหน่ง	ตำแหน่ง	ระดับ	เลขที่ตำแหน่ง	ตำแหน่ง	ระดับ		เงินประจำตำแหน่ง	เงินวิทยฐานะ	
413	นางสาวจาวรธรรม เอี่ยมสิทธิ์	ปวส.(เทคโนโลยีธุรกิจดิจิทัล)	-	ผู้ช่วยเจ้าพนักงานธุรการ	(คุณวุฒิ)	-	ผู้ช่วยเจ้าพนักงานธุรการ	(คุณวุฒิ)	143,520	-	-	143,520
									(11,960 x 12)			
414	นายธนกร ปิ่นทอง	ปวส.(การออกแบบ)	-	ผู้ช่วยเจ้าพนักงานธุรการ	(คุณวุฒิ)	-	ผู้ช่วยเจ้าพนักงานธุรการ	(คุณวุฒิ)	138,000	-	-	138,000
									(11,500 x 12)			
415	นายนรากร ชัดโล	-	-	พนักงานขับรถยนต์	(ทักษะ)	-	พนักงานขับรถยนต์	(ทักษะ)	124,440	-	-	124,440
									(10,370 x 12)			
416	นายฤกษ์ สุธสนอง	-	-	พนักงานขับรถยนต์	(ทักษะ)	-	พนักงานขับรถยนต์	(ทักษะ)	137,520	-	-	137,520
									(11,460 x 12)			
417	นายสุวัฒน์ เอกสวัสดิ์	มัธยมศึกษาตอนต้น	-	คนงาน	(ทั่วไป)	-	คนงาน	(ทั่วไป)	108,000	-	-	108,000
									(9,000 x 12)			
418	นางสาวอรพินท์ กันจะณะกิจ	มัธยมศึกษาตอนปลาย	-	คนงาน	(ทั่วไป)	-	คนงาน	(ทั่วไป)	108,000	-	-	108,000
									(9,000 x 12)			
419	นางสาวนิตยา วงษ์บุตร	มัธยมศึกษาตอนต้น	-	คนงาน	(ทั่วไป)	-	คนงาน	(ทั่วไป)	108,000	-	-	108,000
									(9,000 x 12)			
420	นางอัมราพร เพิ่มพูน	ประถมศึกษา	-	คนงาน	(ทั่วไป)	-	คนงาน	(ทั่วไป)	108,000	-	-	108,000
									(9,000 x 12)			
	กองสาธารณสุข (06)											
421	นางสายฝน ตรีเนตร	พย.บ.(พยาบาลศาสตร์) ร.ป.ม. (รัฐประศาสนศาสตร์)	63-1-06-2104-001	ผู้อำนวยการกองสาธารณสุข (นักบริหารงานสาธารณสุขและ สิ่งแวดล้อม)	กลาง	63-1-06-2104-001	ผู้อำนวยการกองสาธารณสุข (นักบริหารงานสาธารณสุขและ สิ่งแวดล้อม)	กลาง	797,880	67,200	67,200	932,280
									(66,490 x 12)	(5,600 x 12)	(5,600 x 12)	
	ฝ่ายบริหารงานสาธารณสุข											
422	นางพจนีย์ ทองเสม	พย.ม.(การบริหารการพยาบาล)	63-1-06-2104-002	หัวหน้าฝ่ายบริหารงานสาธารณสุข (นักบริหารงานสาธารณสุข และสิ่งแวดล้อม)	ต้น	63-1-06-2104-002	หัวหน้าฝ่ายบริหารงานสาธารณสุข (นักบริหารงานสาธารณสุข และสิ่งแวดล้อม)	ต้น	680,760	18,000	-	698,760
									(56,730 x 12)	(1,500 x 12)		
423	นางสาวภูพรษา เย็นเพชร	ศ.บ. (บัญชี)ศ.ม.(ยุทธศาสตร์การพัฒน)	63-1-06-3101-016	นักจัดการงานทั่วไป	ชก.	63-1-06-3101-016	นักจัดการงานทั่วไป	ชก.	409,320	-	-	409,320
									(34,110 x 12)			

ที่	ชื่อ-สกุล	คุณวุฒิการศึกษา	กรอบอัตราค่าจ้างเดิม			กรอบอัตราค่าจ้างใหม่			เงินเดือน	เงินประจำตำแหน่ง		หมายเหตุ
			เลขที่ตำแหน่ง	ตำแหน่ง	ระดับ	เลขที่ตำแหน่ง	ตำแหน่ง	ระดับ		เงินประจำตำแหน่ง	เงินค่าตอบแทนพิเศษ	
424	-ว่าง-		63-1-06-3601-005	นักวิชาการสาธารณสุข	ปก./ชก	63-1-06-3601-005	นักวิชาการสาธารณสุข	ปก./ชก	355,320	-	-	(ว่างเดิม)
									(ค่ากลางเงินเดือน)			355,320
425	-ว่าง-		63-1-06-4101-020	เจ้าพนักงานธุรการ	ชง.	63-1-06-4101-020	เจ้าพนักงานธุรการ	ปง./ชง	297,900	-	-	(ว่างเดิม)
									(ค่ากลางเงินเดือน)			297,900
	<u>พนักงานจ้าง</u>											
426	นางสาวนิภาพร เห่งศิริ	รป.บ.(รัฐประศาสนศาสตร์)	-	ผู้ช่วยนักจัดการงานทั่วไป	(คุณวุฒิ)	-	ผู้ช่วยนักจัดการงานทั่วไป	(คุณวุฒิ)	194,760	-	-	194,760
									(16,230 x 12)			
427	-ว่าง-		-	ผู้ช่วยนักวิชาการสิ่งแวดล้อม	(คุณวุฒิ)	-	ผู้ช่วยนักวิชาการสิ่งแวดล้อม	(คุณวุฒิ)	-	-	-	(ว่างเดิม)
												180,000
428	นางสาวสุพัตรา ฤกษ์ดี	วท.บ.(สาธารณสุขศาสตร์ อนามัยสิ่งแวดล้อม)	-	-	-	-	ผู้ช่วยนักวิชาการสาธารณสุข	(คุณวุฒิ)	180,000	-	-	180,000
									(15,000 x 12)			
429	นายสลาวุฒิ ไวยบท	มัธยมศึกษาตอนปลาย	-	พนักงานขับรถยนต์	(ทักษะ)	-	พนักงานขับรถยนต์	(ทักษะ)	112,800	-	-	112,800
									(9,400 x 12)			
	<u>ฝ่ายส่งเสริมสุขภาพ</u>											
430	นายจิรัฐ ทองทศ	พย.บ.(พยาบาลศาสตร์)	63-1-06-2104-004	หัวหน้าฝ่ายส่งเสริมสุขภาพ (นักบริหารงานสาธารณสุข และสิ่งแวดล้อม)	ตัน	63-1-06-2104-004	หัวหน้าฝ่ายส่งเสริมสุขภาพ (นักบริหารงานสาธารณสุข และสิ่งแวดล้อม)	ตัน	498,600	18,000	-	516,600
									(41,550 x 12)	(1,500 x 12)		
431	นางสาวธนพร โพขาลี	สบ(อนามัยครอบครัว) วท.ม.(สาธารณสุขศาสตร์)	63-1-06-3601-001	นักวิชาการสาธารณสุข	ปก.	63-1-06-3601-001	นักวิชาการสาธารณสุข	ปก.	262,560	-	-	262,560
									(21,880 x 12)			
432	-ว่าง-		63-1-06-3601-002	นักวิชาการสาธารณสุข	ปก.	63-1-06-3601-002	นักวิชาการสาธารณสุข	ปก./ชก	355,320	-	-	(ว่างเดิม)
									(ค่ากลางเงินเดือน)			355,320
433	นางสาวเพ็ญภา จันทรอิน	ศศ.บ.(จิตวิทยาชุมชน)	-	ผู้ช่วยนักวิชาการสาธารณสุข	(คุณวุฒิ)	-	ผู้ช่วยนักวิชาการสาธารณสุข	(คุณวุฒิ)	187,200	-	-	187,200
									(15,600 x 12)			
434	นางสาวนริศรา รักษาภักดี	วท.บ.(สาธารณสุขศาสตร์)	-	ผู้ช่วยนักวิชาการสาธารณสุข	(คุณวุฒิ)	-	ผู้ช่วยนักวิชาการสาธารณสุข	(คุณวุฒิ)	188,160	-	-	188,160
									(15,680 x 12)			
	<u>ฝ่ายป้องกันและควบคุมโรค</u>											

ที่	ชื่อ-สกุล	คุณวุฒิการศึกษา	กรอบอัตราเก่าเดิม			กรอบอัตราค่าจ้างใหม่			เงินเดือน	เงินประจำตำแหน่ง		หมายเหตุ
			เลขที่ตำแหน่ง	ตำแหน่ง	ระดับ	เลขที่ตำแหน่ง	ตำแหน่ง	ระดับ		เงินประจำตำแหน่ง	เงินตอบแทนพิเศษ	
435	นางโชติรส อาดำ	พย.บ (พยาบาลศาสตร์และการผดุงครรภ์ชั้นสูง)	63-1-06-2104-003	หัวหน้าฝ่ายป้องกันและควบคุมโรค (นักบริหารงานสาธารณสุขและสิ่งแวดล้อม)	ต้น	63-1-06-2104-003	หัวหน้าฝ่ายป้องกันและควบคุมโรค (นักบริหารงานสาธารณสุขและสิ่งแวดล้อม)	ต้น	749,640	18,000	-	767,640
									(62,470 x 12)	(1,500 x 12)		
436	-ว่าง-		63-1-06-3601-003	นักวิชาการสาธารณสุข	ปก./ชก	63-1-06-3601-003	นักวิชาการสาธารณสุข	ปก./ชก	355,320	-	-	(ว่างเดิม)
									(ค่ากลางเงินเดือน)			355,320
437	นางสาววาณี วงศ์โรจน์	พย.ม.(การผดุงครรภ์)	63-1-06-3602-001	พยาบาลวิชาชีพ	ปฏิบัติการ	63-1-06-3602-001	พยาบาลวิชาชีพ	ชก.	254,880	42,000	-	296,880
									(21,240 x 12)	(3,500 x 12)		
438	นางสาวเสาวลักษณ์ ลิ้มศรีฤทธิ์	วท.บ.(วิทยาศาสตร์สิ่งแวดล้อม)	63-1-05-3607-001	นักวิชาการสิ่งแวดล้อม	ปก./ชก	63-1-06-3607-001	นักวิชาการสิ่งแวดล้อม	ปก.	180,720	-	-	180,720
									(15,060 x 12)			
439	นางเด่นนภา คำผิง	ปวส.(สาธารณสุขศาสตร์)/ส.บ(สาธารณสุขศาสตร์)	63-1-06-4601-001	เจ้าพนักงานสาธารณสุข	ปก./ชก	63-1-06-4601-001	เจ้าพนักงานสาธารณสุข	ชง.	324,360	-	-	324,360
									(27,030 x 12)			
	พนักงานจ้าง											
440	นางสาวลักขิกา แสงทา	วท.บ.(ภูมิสารสนเทศศาสตร์)	-	ผู้ช่วยนักวิชาการสิ่งแวดล้อม	(คุณวุฒิ)	-	ผู้ช่วยนักวิชาการสิ่งแวดล้อม	(คุณวุฒิ)	187,200	-	-	187,200
									(15,600 x 12)			
441	นางสาวปวิณดา วัฒนะจันทร์	วท.บ.(วิทยาศาสตร์สิ่งแวดล้อม)	-	ผู้ช่วยนักวิชาการสิ่งแวดล้อม	(คุณวุฒิ)	-	ผู้ช่วยนักวิชาการสิ่งแวดล้อม	(คุณวุฒิ)	222,120	-	-	222,120
									(18,510 x 12)			
442	นางสาวสุภาวดี อรุณศรี	ปวช.(พาณิชยการ)	-	ผู้ช่วยเจ้าพนักงานธุรการ	(คุณวุฒิ)	-	ผู้ช่วยเจ้าพนักงานธุรการ	(คุณวุฒิ)	122,040	-	-	122,040
									(10,170 x 12)			
	โรงพยาบาลส่งเสริมสุขภาพตำบล											
443	-ว่าง-		63-1-06-2104-005	หัวหน้าโรงพยาบาลส่งเสริมสุขภาพตำบล (นักบริหารงานสาธารณสุขและสิ่งแวดล้อม)	ต้น	63-1-06-2104-005	หัวหน้าโรงพยาบาลส่งเสริมสุขภาพตำบล (นักบริหารงานสาธารณสุขและสิ่งแวดล้อม)	ต้น	393,600	18,000	-	(ว่างเดิม)
									(ค่ากลางเงินเดือน)	(1,500 x 12)		411,600
444	นางสาวชฎาภาญจน์ รอดสการ	คศ.บ.(เอกอาหารและโภชนาการ)	63-1-06-3101-017	นักจัดการงานทั่วไป	ปก./ชก	63-1-06-3101-017	นักจัดการงานทั่วไป	ปก.	199,200	-	-	199,200
									(16,600 x 12)			
445	-ว่าง-		63-1-06-3601-004	นักวิชาการสาธารณสุข	ปก./ชก	63-1-06-3601-004	นักวิชาการสาธารณสุข	ปก./ชก	355,320	-	-	(ว่างเดิม)
									(ค่ากลางเงินเดือน)			355,320

ที่	ชื่อ-สกุล	คุณวุฒิการศึกษา	กรอบอัตราค่าจ้างเดิม			กรอบอัตราค่าจ้างใหม่			เงินเดือน	เงินประจำตำแหน่ง		หมายเหตุ
			เลขที่ตำแหน่ง	ตำแหน่ง	ระดับ	เลขที่ตำแหน่ง	ตำแหน่ง	ระดับ		เงินประจำตำแหน่ง	เงินตอบแทนพิเศษ	
446	นายสมเกียรติ มีแลบ	สธ.(สาธารณสุขศาสตร์)	-	-	-	63-1-06-3601-006	นักวิชาการสาธารณสุข	ชก.	548,880 (45,740 x 12)	-	-	548,880
447	นางสาวจรรยาลักษณ์ ทรัพย์สมบูรณ์	ปวส.(สหกรรมอาหารและโภชนาการ)	63-1-05-3606-001	นักวิชาการสุขาภิบาล	ปก./ชก.	63-1-06-4604-001	เจ้าพนักงานสุขาภิบาล	ปง.	174,840 (14,570 x 12)	-	-	174,840
448	-ว่าง-		-	เจ้าพนักงานสาธารณสุข	ปง./ชง.	63-1-06-4601-002	เจ้าพนักงานสาธารณสุข	ปง./ชง.	297,900 (ค่ากลางเงินเดือน)	-	-	(ว่างเดิม) 297,900
449	นางสาวสุภาภรณ์ ฉิมรัตน์	วท.บ.(สาธารณสุข)	-	-	-	-	ผู้ช่วยนักวิชาการสาธารณสุข	(คุณวุฒิ)	180,000 (15,000 x 12)	-	-	180,000
	<b>รพ.สต.ตำบลชะอม (M)</b>											
450	นายจินดา จารลงศิริชัย	พย.บ. (พยาบาลศาสตร์)	63-1-06-3602-002 (ก)	ผู้อำนวยการ รพ.สต.(พยาบาลวิชาชีพ)	ชก.	63-1-06-3602-002 (ก)	ผู้อำนวยการ รพ.สต.(พยาบาลวิชาชีพ)	ชก.	-	-	-	
	กลุ่มบริหารสาธารณสุข											
451	ว่าง		63-1-06-3601-007 (ก)	นักวิชาการสาธารณสุข	ปก./ชก.	63-1-06-3601-007 (ก)	นักวิชาการสาธารณสุข	ปก./ชก.	-	-	-	(ว่างเดิม)
452	ว่าง		63-1-06-4101-031 (ก)	เจ้าพนักงานธุรการ	ปง./ชง.	63-1-06-4101-031 (ก)	เจ้าพนักงานธุรการ	ปง./ชง.	-	-	-	(ว่างเดิม)
453	ว่าง		63-1-06-4201-013 (ก)	เจ้าพนักงานการเงินและบัญชี	ปง./ชง.	63-1-06-4201-013 (ก)	เจ้าพนักงานการเงินและบัญชี	ปง./ชง.	-	-	-	(ว่างเดิม)
	กลุ่มส่งเสริมป้องกันควบคุมโรค											
454	นางจรีพร ลวดลาย	วท.บ. (สาธารณสุขศาสตร์)	63-1-06-3601-008 (ก)	นักวิชาการสาธารณสุข	ชก.	63-1-06-3601-008 (ก)	นักวิชาการสาธารณสุข	ชก.	-	-	-	
455	ว่าง		63-1-06-3602-003 (ก)	พยาบาลวิชาชีพ	ปก./ชก.	63-1-06-3602-003 (ก)	พยาบาลวิชาชีพ	ปก./ชก.	-	-	-	(ว่างเดิม)
456	นางวรรณภา ช้อนทอง	วท.บ. (สุศึกษา)	63-1-06-4609-001 (ก)	เจ้าพนักงานทันตสาธารณสุข	ชง.	63-1-06-4609-001 (ก)	เจ้าพนักงานทันตสาธารณสุข	ชง.	-	-	-	
	กลุ่มเวชปฏิบัติครอบครัว											
457	ว่าง		63-1-06-3601-009 (ก)	นักวิชาการสาธารณสุข	ปก./ชก.	63-1-06-3601-009 (ก)	นักวิชาการสาธารณสุข	ปก./ชก.	-	-	-	(ว่างเดิม)
458	ว่าง		63-1-06-3601-010 (ก)	นักวิชาการสาธารณสุข	ปก./ชก.	63-1-06-3601-010 (ก)	นักวิชาการสาธารณสุข	ปก./ชก.	-	-	-	(ว่างเดิม)
459	นางสาววารุณี อุตพรหม	พย.บ. (พยาบาลศาสตร์)	63-1-06-3602-004 (ก)	พยาบาลวิชาชีพ	ปก.	63-1-06-3602-004 (ก)	พยาบาลวิชาชีพ	ปก.	-	-	-	
460	ว่าง		63-1-06-3602-005 (ก)	พยาบาลวิชาชีพ	ปก./ชก.	63-1-06-3602-005 (ก)	พยาบาลวิชาชีพ	ปก./ชก.	-	-	-	(ว่างเดิม)
461	ว่าง		63-1-06-3605-001 (ก)	แพทย์แผนไทย	ปก./ชก.	63-1-06-3605-001 (ก)	แพทย์แผนไทย	ปก./ชก.	-	-	-	(ว่างเดิม)
	<b>รพ.สต.ตำบลชำผักแพว (M)</b>											
462	นายธวัชชัย วงษ์สี	สธ.บ. (สาธารณสุขศาสตร์)	63-1-06-3601-011 (ก)	ผู้อำนวยการ รพ.สต.(นักวิชาการสาธารณสุข)	ชก.	63-1-06-3601-011 (ก)	ผู้อำนวยการ รพ.สต.(นักวิชาการสาธารณสุข)	ชก.	-	-	-	
	กลุ่มบริหารสาธารณสุข											
463	ว่าง		63-1-06-3601-012 (ก)	นักวิชาการสาธารณสุข	ปก./ชก.	63-1-06-3601-012 (ก)	นักวิชาการสาธารณสุข	ปก./ชก.	-	-	-	(ว่างเดิม)

ที่	ชื่อ-สกุล	คุณวุฒิการศึกษา	กรอบอัตราค่าจ้างเดิม			กรอบอัตราค่าจ้างใหม่			เงินเดือน	เงินประจำตำแหน่ง		หมายเหตุ
			เลขที่ตำแหน่ง	ตำแหน่ง	ระดับ	เลขที่ตำแหน่ง	ตำแหน่ง	ระดับ		เงินประจำตำแหน่ง	เงินชดเชยวันลาพักร้อน	
										-	-	
464	ว่าง		63-1-06-4101-032 (ถ)	เจ้าพนักงานธุรการ	ปง./ชง.	63-1-06-4101-032 (ถ)	เจ้าพนักงานธุรการ	ปง./ชง.	-	-	-	(ว่างเดิม)
465	ว่าง		63-1-06-4201-014 (ถ)	เจ้าพนักงานการเงินและบัญชี	ปง./ชง.	63-1-06-4201-014 (ถ)	เจ้าพนักงานการเงินและบัญชี	ปง./ชง.	-	-	-	(ว่างเดิม)
	กลุ่มส่งเสริมป้องกันควบคุมโรค											
466	นางสาวมาริสลา สียงนอก	วท.บ. (สาธารณสุขศาสตร์)	63-1-06-3601-013 (ถ)	นักวิชาการสาธารณสุข	ชก.	63-1-06-3601-013 (ถ)	นักวิชาการสาธารณสุข	ชก.	-	-	-	
467	ว่าง		63-1-06-3601-014 (ถ)	นักวิชาการสาธารณสุข	ปก./ชก.	63-1-06-3601-014 (ถ)	นักวิชาการสาธารณสุข	ปก./ชก.	-	-	-	(ว่างเดิม)
468	ว่าง		63-1-06-3602-006 (ถ)	พยาบาลวิชาชีพ	ปก./ชก.	63-1-06-3602-006 (ถ)	พยาบาลวิชาชีพ	ปก./ชก.	-	-	-	(ว่างเดิม)
	กลุ่มเวชปฏิบัติครอบครัว											
469	ว่าง		63-1-06-3601-015 (ถ)	นักวิชาการสาธารณสุข	ปก./ชก.	63-1-06-3601-015 (ถ)	นักวิชาการสาธารณสุข	ปก./ชก.	-	-	-	(ว่างเดิม)
470	ว่าง		63-1-06-3601-016 (ถ)	นักวิชาการสาธารณสุข	ปก./ชก.	63-1-06-3601-016 (ถ)	นักวิชาการสาธารณสุข	ปก./ชก.	-	-	-	(ว่างเดิม)
471	นางรุ่งฤดี แสงคำ	พย.บ. (พยาบาลศาสตร์)	63-1-06-3602-007 (ถ)	พยาบาลวิชาชีพ	ชก.	63-1-06-3602-007 (ถ)	พยาบาลวิชาชีพ	ชก.	-	-	-	
472	ว่าง		63-1-06-3602-008 (ถ)	พยาบาลวิชาชีพ	ปก./ชก.	63-1-06-3602-008 (ถ)	พยาบาลวิชาชีพ	ปก./ชก.	-	-	-	(ว่างเดิม)
473	ว่าง		63-1-06-3605-002 (ถ)	แพทย์แผนไทย	ปก./ชก.	63-1-06-3605-002 (ถ)	แพทย์แผนไทย	ปก./ชก.	-	-	-	(ว่างเดิม)
	รพ.สต.ตำบลเตาปูน (S)											
474	นายชนธ วงศ์วรรณมา	รศ.บ. (สาธารณสุขศาสตร์)ค.ม. (การพยาบาลท้องถิ่น)	63-1-06-3601-017 (ถ)	ผู้อำนวยการ รพ.สต.(นักวิชาการสาธารณสุข)	ชก.	63-1-06-3601-017 (ถ)	ผู้อำนวยการ รพ.สต.(นักวิชาการสาธารณสุข)	ชก.	-	-	-	
	กลุ่มบริหารสาธารณสุข											
475	ว่าง		63-1-06-3601-018 (ถ)	นักวิชาการสาธารณสุข	ปก./ชก.	63-1-06-3601-018 (ถ)	นักวิชาการสาธารณสุข	ปก./ชก.	-	-	-	(ว่างเดิม)
476	ว่าง		63-1-06-4101-033 (ถ)	เจ้าพนักงานธุรการ	ปง./ชง.	63-1-06-4101-033 (ถ)	เจ้าพนักงานธุรการ	ปง./ชง.	-	-	-	(ว่างเดิม)
	กลุ่มส่งเสริมป้องกันควบคุมโรค											
477	ว่าง		63-1-06-3601-019 (ถ)	นักวิชาการสาธารณสุข	ปก.	63-1-06-3601-019 (ถ)	นักวิชาการสาธารณสุข	ปก./ชก.	-	-	-	(ว่างเดิม)
478	ว่าง		63-1-06-3602-009 (ถ)	พยาบาลวิชาชีพ	ปก./ชก.	63-1-06-3602-009 (ถ)	พยาบาลวิชาชีพ	ปก./ชก.	-	-	-	(ว่างเดิม)
	กลุ่มเวชปฏิบัติครอบครัว											
479	ว่าง		63-1-06-3601-020 (ถ)	นักวิชาการสาธารณสุข	ปก./ชก.	63-1-06-3601-020 (ถ)	นักวิชาการสาธารณสุข	ปก./ชก.	-	-	-	(ว่างเดิม)
480	นางพรยมล โคกค้ายาน	พย.บ. (พยาบาลศาสตร์)	63-1-06-3602-010 (ถ)	พยาบาลวิชาชีพ	ชก.	63-1-06-3602-010 (ถ)	พยาบาลวิชาชีพ	ชก.	-	-	-	
	รพ.สต.ตำบลทับกวาง (L)											
481	นายธีรภัทร์ คชสาร	สธ.บ. (บริหารสาธารณสุข)ช.ธ.ม. (บริหารธุรกิจ)	63-1-06-3601-021 (ถ)	ผู้อำนวยการ รพ.สต.(นักวิชาการสาธารณสุข)	ชก.	63-1-06-3601-021 (ถ)	ผู้อำนวยการ รพ.สต.(นักวิชาการสาธารณสุข)	ชก.	-	-	-	
	กลุ่มบริหารสาธารณสุข											
482	ว่าง		63-1-06-3601-022 (ถ)	นักวิชาการสาธารณสุข	ปก./ชก.	63-1-06-3601-022 (ถ)	นักวิชาการสาธารณสุข	ปก./ชก.	-	-	-	(ว่างเดิม)
483	ว่าง		63-1-06-4101-034 (ถ)	เจ้าพนักงานธุรการ	ปง./ชง.	63-1-06-4101-034 (ถ)	เจ้าพนักงานธุรการ	ปง./ชง.	-	-	-	(ว่างเดิม)

ที่	ชื่อ-สกุล	คุณวุฒิการศึกษา	กรอบอัตราค่าจ้างเดิม			กรอบอัตราค่าจ้างใหม่			เงินเดือน	เงินประจำตำแหน่ง		หมายเหตุ
			เลขที่ตำแหน่ง	ตำแหน่ง	ระดับ	เลขที่ตำแหน่ง	ตำแหน่ง	ระดับ		เงินประจำตำแหน่ง	เงินตอบแทนพิเศษ	
484	ว่าง		63-1-06-4201-015 (ถ)	เจ้าพนักงานการเงินและบัญชี	ปจ./ชง	63-1-06-4201-015 (ถ)	เจ้าพนักงานการเงินและบัญชี	ปจ./ชง.	-	-	-	(ว่างเดิม)
	กลุ่มส่งเสริมป้องกันควบคุมโรค											
485	นางสาววุฒิทา นุชคุ้ม	ส.บ. (การจัดการสุขภาพชุมชน)	63-1-06-3601-023 (ถ)	นักวิชาการสาธารณสุข	ชก.	63-1-06-3601-023 (ถ)	นักวิชาการสาธารณสุข	ชก.	-	-	-	
486	ว่าง		63-1-06-3601-024 (ถ)	นักวิชาการสาธารณสุข	ปจ./ชก.	63-1-06-3601-024 (ถ)	นักวิชาการสาธารณสุข	ปจ./ชก.	-	-	-	(ว่างเดิม)
487	ว่าง		63-1-06-3602-011 (ถ)	พยาบาลวิชาชีพ	ปจ./ชก.	63-1-06-3602-011 (ถ)	พยาบาลวิชาชีพ	ปจ./ชก.	-	-	-	(ว่างเดิม)
488	นางทิพวัลย์ ชินลาภา	ปวส.(ทันตสาธารณสุข)/ส.บ. (สาธารณสุขศาสตร์)	63-1-06-4609-002 (ถ)	เจ้าพนักงานทันตสาธารณสุข	ชง.	63-1-06-4609-002 (ถ)	เจ้าพนักงานทันตสาธารณสุข	ชง.	-	-	-	
	กลุ่มเวชปฏิบัติครอบครัว											
489	ว่าง		63-1-06-3601-025 (ถ)	นักวิชาการสาธารณสุข	ปจ./ชก.	63-1-06-3601-025 (ถ)	นักวิชาการสาธารณสุข	ปจ./ชก.	-	-	-	(ว่างเดิม)
490	ว่าง		63-1-06-3601-026 (ถ)	นักวิชาการสาธารณสุข	ปจ./ชก.	63-1-06-3601-026 (ถ)	นักวิชาการสาธารณสุข	ปจ./ชก.	-	-	-	(ว่างเดิม)
491	นางสาวกาญจนา ตะลุนหิน	พย.ม. (พยาบาลศาสตร์)	63-1-06-3602-012 (ถ)	พยาบาลวิชาชีพ	ชก.	63-1-06-3602-012 (ถ)	พยาบาลวิชาชีพ	ชก.	-	-	-	
492	ว่าง		63-1-06-3602-013 (ถ)	พยาบาลวิชาชีพ	ปจ./ชก.	63-1-06-3602-013 (ถ)	พยาบาลวิชาชีพ	ปจ./ชก.	-	-	-	(ว่างเดิม)
493	ว่าง		63-1-06-3605-003 (ถ)	แพทย์แผนไทย	ปจ./ชก.	63-1-06-3605-003 (ถ)	แพทย์แผนไทย	ปจ./ชก.	-	-	-	(ว่างเดิม)
494	ว่าง		63-1-06-3612-001 (ถ)	เภสัชกร	ปจ./ชก.	63-1-06-3612-001 (ถ)	เภสัชกร	ปจ./ชก.	-	-	-	(ว่างเดิม)
	รพ.สต.หนองผักนึ่ง (L)											
495	นายคูสิต ดอนปิ่นไพร	สธ.บ. (สาธารณสุขศาสตร์)	63-1-06-3601-027 (ถ)	ผู้อำนวยการ รพ.สต.(นักวิชาการสาธารณสุข)	ชก.	63-1-06-3601-027 (ถ)	ผู้อำนวยการ รพ.สต.(นักวิชาการสาธารณสุข)	ชก.	-	-	-	
	กลุ่มบริหารสาธารณสุข											
496	ว่าง		63-1-06-3601-028 (ถ)	นักวิชาการสาธารณสุข	ปจ./ชก.	63-1-06-3601-028 (ถ)	นักวิชาการสาธารณสุข	ปจ./ชก.	-	-	-	(ว่างเดิม)
497	ว่าง		63-1-06-4101-035 (ถ)	เจ้าพนักงานธุรการ	ปจ./ชง	63-1-06-4101-035 (ถ)	เจ้าพนักงานธุรการ	ปจ./ชง.	-	-	-	(ว่างเดิม)
498	ว่าง		63-1-06-4201-016 (ถ)	เจ้าพนักงานการเงินและบัญชี	ปจ./ชง	63-1-06-4201-016 (ถ)	เจ้าพนักงานการเงินและบัญชี	ปจ./ชง.	-	-	-	(ว่างเดิม)
	กลุ่มส่งเสริมป้องกันควบคุมโรค											
499	ว่าง		63-1-06-3601-029 (ถ)	นักวิชาการสาธารณสุข	ปจ./ชก.	63-1-06-3601-029 (ถ)	นักวิชาการสาธารณสุข	ปจ./ชก.	-	-	-	(ว่างเดิม)
500	ว่าง		63-1-06-3601-030 (ถ)	นักวิชาการสาธารณสุข	ปจ./ชก.	63-1-06-3601-030 (ถ)	นักวิชาการสาธารณสุข	ปจ./ชก.	-	-	-	(ว่างเดิม)
501	ว่าง		63-1-06-3602-014 (ถ)	พยาบาลวิชาชีพ	ปจ./ชก.	63-1-06-3602-014 (ถ)	พยาบาลวิชาชีพ	ปจ./ชก.	-	-	-	(ว่างเดิม)
502	นางสาวสุชาดา ดิษฐคูลี	ปวส.(ทันตสาธารณสุข)/ส.บ. (สาธารณสุขศาสตร์)	63-1-06-4609-003 (ถ)	เจ้าพนักงานทันตสาธารณสุข	ปจ.	63-1-06-4609-003 (ถ)	เจ้าพนักงานทันตสาธารณสุข	ปจ.	-	-	-	
	กลุ่มเวชปฏิบัติครอบครัว											
503	ว่าง		63-1-06-3601-031 (ถ)	นักวิชาการสาธารณสุข	ปจ./ชก.	63-1-06-3601-031 (ถ)	นักวิชาการสาธารณสุข	ปจ./ชก.	-	-	-	(ว่างเดิม)
504	ว่าง		63-1-06-3601-032 (ถ)	นักวิชาการสาธารณสุข	ปจ./ชก.	63-1-06-3601-032 (ถ)	นักวิชาการสาธารณสุข	ปจ./ชก.	-	-	-	(ว่างเดิม)
505	ว่าง		63-1-06-3601-033 (ถ)	นักวิชาการสาธารณสุข	ปจ./ชก.	63-1-06-3601-033 (ถ)	นักวิชาการสาธารณสุข	ปจ./ชก.	-	-	-	(ว่างเดิม)

ที่	ชื่อ-สกุล	คุณวุฒิการศึกษา	กรอบอัตราค่าจ้างเดิม			กรอบอัตราค่าจ้างใหม่			เงินเดือน	เงินประจำตำแหน่ง		หมายเหตุ
			เลขที่ตำแหน่ง	ตำแหน่ง	ระดับ	เลขที่ตำแหน่ง	ตำแหน่ง	ระดับ		เงินประจำตำแหน่ง	เงินตอบแทน/เงินพิเศษ	
506	นางสาวอรสา สววิเศษ	พย.บ. (พยาบาลศาสตร์)	63-1-06-3602-015 (ถ)	พยาบาลวิชาชีพ	ปก.	63-1-06-3602-015 (ถ)	พยาบาลวิชาชีพ	ปก.	-	-	-	
507	ว่าง		63-1-06-3602-016 (ถ)	พยาบาลวิชาชีพ	ปก./ชก.	63-1-06-3602-016 (ถ)	พยาบาลวิชาชีพ	ปก./ชก.	-	-	-	(ว่างเดิม)
508	ว่าง		63-1-06-3605-004 (ถ)	แพทย์แผนไทย	ปก./ชก.	63-1-06-3605-004 (ถ)	แพทย์แผนไทย	ปก./ชก.	-	-	-	(ว่างเดิม)
	<b>รพ.สต. บ้านหนองจางน (M)</b>											
509	นางสาวเพ็ญศิริ พิมพ์เรือง	สธ.บ. (สาธารณสุขศาสตร์)	63-1-06-4601-003 (ถ)	ผู้อำนวยการ รพ.สต.(เจ้าพนักงานสาธารณสุข)	อส.	63-1-06-4601-003 (ถ)	ผู้อำนวยการ รพ.สต.(เจ้าพนักงานสาธารณสุข)	อส.	-	-	-	
	<b>กลุ่มบริหารสาธารณสุข</b>											
510	ว่าง		63-1-06-3601-034 (ถ)	นักวิชาการสาธารณสุข	ปก./ชก.	63-1-06-3601-034 (ถ)	นักวิชาการสาธารณสุข	ปก./ชก.	-	-	-	(ว่างเดิม)
511	ว่าง		63-1-06-4101-036 (ถ)	เจ้าพนักงานธุรการ	ปง./ชง.	63-1-06-4101-036 (ถ)	เจ้าพนักงานธุรการ	ปง./ชง.	-	-	-	(ว่างเดิม)
512	ว่าง		63-1-06-4201-017 (ถ)	เจ้าพนักงานการเงินและบัญชี	ปง./ชง.	63-1-06-4201-017 (ถ)	เจ้าพนักงานการเงินและบัญชี	ปง./ชง.	-	-	-	(ว่างเดิม)
	<b>กลุ่มส่งเสริมป้องกันควบคุมโรค</b>											
513	ว่าง		63-1-06-3602-017 (ถ)	พยาบาลวิชาชีพ	ปก./ชก.	63-1-06-3602-017 (ถ)	พยาบาลวิชาชีพ	ปก./ชก.	-	-	-	(ว่างเดิม)
514	ว่าง		63-1-06-3601-035 (ถ)	นักวิชาการสาธารณสุข	ปก./ชก.	63-1-06-3601-035 (ถ)	นักวิชาการสาธารณสุข	ปก./ชก.	-	-	-	(ว่างเดิม)
515	ว่าง		63-1-06-4609-004 (ถ)	เจ้าพนักงานทันตสาธารณสุข	ปง./ชง.	63-1-06-4609-004 (ถ)	เจ้าพนักงานทันตสาธารณสุข	ปง./ชง.	-	-	-	(ว่างเดิม)
516	ว่าง		63-1-06-3602-018 (ถ)	พยาบาลวิชาชีพ	ปก./ชก.	63-1-06-3602-018 (ถ)	พยาบาลวิชาชีพ	ปก./ชก.	-	-	-	(ว่างเดิม)
	<b>กลุ่มเวชปฏิบัติครอบครัว</b>											
517	ว่าง		63-1-06-3601-036 (ถ)	นักวิชาการสาธารณสุข	ปก./ชก.	63-1-06-3601-036 (ถ)	นักวิชาการสาธารณสุข	ปก./ชก.	-	-	-	(ว่างเดิม)
518	นางสาวภูษานินี โดดสกุล	พย.บ. (พยาบาลศาสตร์)	63-1-06-3602-019 (ถ)	พยาบาลวิชาชีพ	ปก.	63-1-06-3602-019 (ถ)	พยาบาลวิชาชีพ	ปก.	-	-	-	
519	ว่าง		63-1-06-3605-005 (ถ)	แพทย์แผนไทย	ปก./ชก.	63-1-06-3605-005 (ถ)	แพทย์แผนไทย	ปก./ชก.	-	-	-	(ว่างเดิม)
520	ว่าง		63-1-06-4608-001 (ถ)	เจ้าพนักงานเภสัชกรรม	ปง./ชง.	63-1-06-4608-001 (ถ)	เจ้าพนักงานเภสัชกรรม	ปง./ชง.	-	-	-	(ว่างเดิม)
	<b>รพ.สต.ตำบลบางโขมด (M)</b>											
521	นางสาวสุภาภรณ์ นิยมสรวนุ	พย.บ. (พยาบาลศาสตร์)/วทม.(บริหารสาธารณสุข)	63-1-06-3602-020 (ถ)	ผู้อำนวยการ รพ.สต.(พยาบาลวิชาชีพ)	ชก.	63-1-06-3602-020 (ถ)	ผู้อำนวยการ รพ.สต.(พยาบาลวิชาชีพ)	ชก.	-	-	-	
	<b>กลุ่มบริหารสาธารณสุข</b>											
522	ว่าง		63-1-06-3601-037 (ถ)	นักวิชาการสาธารณสุข	ปก./ชก.	63-1-06-3601-037 (ถ)	นักวิชาการสาธารณสุข	ปก./ชก.	-	-	-	(ว่างเดิม)
523	ว่าง		63-1-06-4101-037 (ถ)	เจ้าพนักงานธุรการ	ปง./ชง.	63-1-06-4101-037 (ถ)	เจ้าพนักงานธุรการ	ปง./ชง.	-	-	-	(ว่างเดิม)
524	ว่าง		63-1-06-4201-018 (ถ)	เจ้าพนักงานการเงินและบัญชี	ปง./ชง.	63-1-06-4201-018 (ถ)	เจ้าพนักงานการเงินและบัญชี	ปง./ชง.	-	-	-	(ว่างเดิม)
	<b>กลุ่มส่งเสริมป้องกันควบคุมโรค</b>											
525	นายณัฐวัฒน์ เกษกุล	พย.บ.(พยาบาลศาสตร์)	63-1-06-3602-021 (ถ)	พยาบาลวิชาชีพ	ปก./ชก.	63-1-06-3602-021 (ถ)	พยาบาลวิชาชีพ	ชก.	-	-	-	
526	นายพิระพงษ์ ศิริเขตต์	ปวส. (สาธารณสุขศาสตร์)	63-1-06-4601-004 (ถ)	เจ้าพนักงานสาธารณสุข	ชง.	63-1-06-4601-004 (ถ)	เจ้าพนักงานสาธารณสุข	ชง.	-	-	-	

ที่	ชื่อ-สกุล	คุณวุฒิการศึกษา	กรอบอัตรากำลังเดิม			กรอบอัตรากำลังใหม่			เงินเดือน	เงินประจำตำแหน่ง		หมายเหตุ
			เลขที่ตำแหน่ง	ตำแหน่ง	ระดับ	เลขที่ตำแหน่ง	ตำแหน่ง	ระดับ		เงินประจำตำแหน่ง	เงินตอบแทนพิเศษ	
527	นางสาววันดี อิศระ	ปวส.(ทันตสาธารณสุข)/ส.บ.(สาธารณสุขศาสตร์)	63-1-06-4609-005 (ถ)	เจ้าพนักงานทันตสาธารณสุข	ชง.	63-1-06-4609-005 (ถ)	เจ้าพนักงานทันตสาธารณสุข	ชง.	-	-	-	
	กลุ่มเวชปฏิบัติครอบครัว											
528	ว่าง		63-1-06-3601-038 (ถ)	นักวิชาการสาธารณสุข	ปก./ชก.	63-1-06-3601-038 (ถ)	นักวิชาการสาธารณสุข	ปก./ชก.	-	-	-	(ว่างเดิม)
529	นายพรชปรกรณ์ ขาวทวี	พย.บ.(พยาบาลศาสตร์)	63-1-06-3602-022 (ถ)	พยาบาลวิชาชีพ	ปก.	63-1-06-3602-022 (ถ)	พยาบาลวิชาชีพ	ปก.	-	-	-	
530	ว่าง		63-1-06-3602-023 (ถ)	พยาบาลวิชาชีพ	ปก./ชก.	63-1-06-3602-023 (ถ)	พยาบาลวิชาชีพ	ปก./ชก.	-	-	-	(ว่างเดิม)
531	นางสาวอมรรัตน์ แก้วพวงคำ	พทป.บ.(การแพทย์ไทยแผนประยุกต์)	63-1-06-3605-006 (ถ)	แพทย์แผนไทย	ปก.	63-1-06-3605-006 (ถ)	แพทย์แผนไทย	ปก.	-	-	-	
532	ว่าง		63-1-06-4608-002 (ถ)	เจ้าพนักงานเภสัชกรรม	ปง./ชง.	63-1-06-4608-002 (ถ)	เจ้าพนักงานเภสัชกรรม	ปง./ชง.	-	-	-	(ว่างเดิม)
	รพ.สต.ตำบลบ้านครัว (L)											
533	นายศุภสิทธิ์ ชมชนะ	สธ.บ.(สาธารณสุขศาสตร์) สธ.ม.(การจัดการสุขภาพ)	63-1-06-3601-039 (ถ)	ผู้อำนวยการ รพ.สต.(นักวิชาการสาธารณสุข)	ชก.	63-1-06-3601-039 (ถ)	ผู้อำนวยการ รพ.สต.(นักวิชาการสาธารณสุข)	ชก.	-	-	-	
	กลุ่มบริหารสาธารณสุข											
534	นางสาวเบญจวรรณ นิมอนันต์	ส.บ.(การจัดการสุขภาพชุมชน)	63-1-06-3601-040 (ถ)	นักวิชาการสาธารณสุข	ปก.	63-1-06-3601-040 (ถ)	นักวิชาการสาธารณสุข	ปก.	-	-	-	
535	ว่าง		63-1-06-4101-038 (ถ)	เจ้าพนักงานธุรการ	ปง./ชง.	63-1-06-4101-038 (ถ)	เจ้าพนักงานธุรการ	ปง./ชง.	-	-	-	(ว่างเดิม)
536	ว่าง		63-1-06-4201-019 (ถ)	เจ้าพนักงานการเงินและบัญชี	ปง./ชง.	63-1-06-4201-019 (ถ)	เจ้าพนักงานการเงินและบัญชี	ปง./ชง.	-	-	-	(ว่างเดิม)
	กลุ่มส่งเสริมป้องกันควบคุมโรค											
537	ว่าง		63-1-06-3601-041 (ถ)	นักวิชาการสาธารณสุข	ปก./ชก.	63-1-06-3601-041 (ถ)	นักวิชาการสาธารณสุข	ปก./ชก.	-	-	-	(ว่างเดิม)
538	ว่าง		63-1-06-3601-042 (ถ)	นักวิชาการสาธารณสุข	ปก./ชก.	63-1-06-3601-042 (ถ)	นักวิชาการสาธารณสุข	ปก./ชก.	-	-	-	(ว่างเดิม)
539	นางสาวซาริษา ยอดศิริ	พย.บ.(พยาบาลศาสตร์)	63-1-06-3602-024 (ถ)	พยาบาลวิชาชีพ	ปก.	63-1-06-3602-024 (ถ)	พยาบาลวิชาชีพ	ปก.	-	-	-	
540	นางสาวขวัญสุณีย์ พิมพ์เสงี่ยม	ปวส.(ทันตสาธารณสุข)/ส.บ.(สาธารณสุขศาสตร์)	63-1-06-4609-006 (ถ)	เจ้าพนักงานทันตสาธารณสุข	ชง.	63-1-06-4609-006 (ถ)	เจ้าพนักงานทันตสาธารณสุข	ชง.	-	-	-	
	กลุ่มเวชปฏิบัติครอบครัว											
541	ว่าง		63-1-06-3601-043 (ถ)	นักวิชาการสาธารณสุข	ปก./ชก.	63-1-06-3601-043 (ถ)	นักวิชาการสาธารณสุข	ปก./ชก.	-	-	-	(ว่างเดิม)
542	ว่าง		63-1-06-3601-044 (ถ)	นักวิชาการสาธารณสุข	ปก./ชก.	63-1-06-3601-044 (ถ)	นักวิชาการสาธารณสุข	ปก./ชก.	-	-	-	(ว่างเดิม)
543	นางสาวยศมล โตเอี่ยม	พย.บ.(พยาบาลศาสตร์)	63-1-06-3602-025 (ถ)	พยาบาลวิชาชีพ	ชก.	63-1-06-3602-025 (ถ)	พยาบาลวิชาชีพ	ชก.	-	-	-	
544	นางสุรีย์พร มั่นอยู่	พย.บ.(พยาบาลศาสตร์)	63-1-06-3602-026 (ถ)	พยาบาลวิชาชีพ	ปก./ชก.	63-1-06-3602-026 (ถ)	พยาบาลวิชาชีพ	ชก.	-	-	-	
545	ว่าง		63-1-06-3605-007 (ถ)	แพทย์แผนไทย	ปก./ชก.	63-1-06-3605-007 (ถ)	แพทย์แผนไทย	ปก./ชก.	-	-	-	(ว่างเดิม)
546	ว่าง		63-1-06-3612-002 (ถ)	เภสัชกร	ปก./ชก.	63-1-06-3612-002 (ถ)	เภสัชกร	ปก./ชก.	-	-	-	(ว่างเดิม)
	รพ.สต.ตำบลไผ่ขวาง (S)											
547	นายวุฒิกร ปุณย์นวก	สธ.บ.(สาธารณสุขศาสตร์)	63-1-06-3601-045 (ถ)	ผู้อำนวยการ รพ.สต.(นักวิชาการสาธารณสุข)	ชก.	63-1-06-3601-045 (ถ)	ผู้อำนวยการ รพ.สต.(นักวิชาการสาธารณสุข)	ชก.	-	-	-	
	กลุ่มบริหารสาธารณสุข											

ที่	ชื่อ-สกุล	คุณวุฒิการศึกษา	กรอบอัตราเก่าดั้งเดิม			กรอบอัตราเก่าดั้งใหม่			เงินเดือน	เงินประจำตำแหน่ง		หมายเหตุ
			เลขที่ตำแหน่ง	ตำแหน่ง	ระดับ	เลขที่ตำแหน่ง	ตำแหน่ง	ระดับ		เงินประจำตำแหน่ง	เงินตอบแทนพิเศษ	
548	ว่าง		63-1-06-3601-046 (ถ)	นักวิชาการสาธารณสุข	ปก./ชก.	63-1-06-3601-046 (ถ)	นักวิชาการสาธารณสุข	ปก./ชก.	-	-	-	(ว่างเดิม)
549	ว่าง		63-1-06-4101-039 (ถ)	เจ้าพนักงานธุรการ	ปง./ชง.	63-1-06-4101-039 (ถ)	เจ้าพนักงานธุรการ	ปง./ชง.	-	-	-	(ว่างเดิม)
	กลุ่มส่งเสริมป้องกันควบคุมโรค											
550	ว่าง		63-1-06-3601-047 (ถ)	นักวิชาการสาธารณสุข	ปก./ชก.	63-1-06-3601-047 (ถ)	นักวิชาการสาธารณสุข	ปก./ชก.	-	-	-	(ว่างเดิม)
551	ว่าง		63-1-06-3602-027 (ถ)	พยาบาลวิชาชีพ	ปก./ชก.	63-1-06-3602-027 (ถ)	พยาบาลวิชาชีพ	ปก./ชก.	-	-	-	(ว่างเดิม)
	กลุ่มเวชปฏิบัติครอบครัว											
552	ว่าง		63-1-06-3601-048 (ถ)	นักวิชาการสาธารณสุข	ปก./ชก.	63-1-06-3601-048 (ถ)	นักวิชาการสาธารณสุข	ปก./ชก.	-	-	-	(ว่างเดิม)
553	นางสาวฉัตร น้อยอรุณ	พย.บ. (พยาบาลศาสตร์)	63-1-06-3602-028 (ถ)	พยาบาลวิชาชีพ	ชก.	63-1-06-3602-028 (ถ)	พยาบาลวิชาชีพ	ชก.	-	-	-	
	รพ.สต.ตำบลหรรเทพ (S)											
554	นายมานิตย์ อรรถกุล	ประกาศนียบัตรสาธารณสุขศาสตร์ (อนุปริญญา)	63-1-06-4601-005 (ถ)	ผู้อำนวยการ รพ.สต.(เจ้าพนักงานสาธารณสุข)	อส.	63-1-06-4601-005 (ถ)	ผู้อำนวยการ รพ.สต.(เจ้าพนักงานสาธารณสุข)	อส.	-	-	-	
	กลุ่มบริหารสาธารณสุข											
555	ว่าง		63-1-06-3601-049 (ถ)	นักวิชาการสาธารณสุข	ปก./ชก.	63-1-06-3601-049 (ถ)	นักวิชาการสาธารณสุข	ปก./ชก.	-	-	-	(ว่างเดิม)
556	ว่าง		63-1-06-4101-040 (ถ)	เจ้าพนักงานธุรการ	ปง./ชง.	63-1-06-4101-040 (ถ)	เจ้าพนักงานธุรการ	ปง./ชง.	-	-	-	(ว่างเดิม)
	กลุ่มส่งเสริมป้องกันควบคุมโรค											
557	ว่าง		63-1-06-3601-050 (ถ)	นักวิชาการสาธารณสุข	ปก./ชก.	63-1-06-3601-050 (ถ)	นักวิชาการสาธารณสุข	ปก./ชก.	-	-	-	(ว่างเดิม)
558	ว่าง		63-1-06-3602-029 (ถ)	พยาบาลวิชาชีพ	ปก./ชก.	63-1-06-3602-029 (ถ)	พยาบาลวิชาชีพ	ปก./ชก.	-	-	-	(ว่างเดิม)
	กลุ่มเวชปฏิบัติครอบครัว											
559	ว่าง		63-1-06-3601-051 (ถ)	นักวิชาการสาธารณสุข	ปก./ชก.	63-1-06-3601-051 (ถ)	นักวิชาการสาธารณสุข	ปก./ชก.	-	-	-	(ว่างเดิม)
560	นางสาวชลธิชา สิงห์เถื่อน	พย.บ. (พยาบาลศาสตร์)	63-1-06-3602-030 (ถ)	พยาบาลวิชาชีพ	ชก.	63-1-06-3602-030 (ถ)	พยาบาลวิชาชีพ	ชก.	-	-	-	
	รพ.สต.ตำบลนายาว (M)											
561	นายสุวิทย์ จาดจ้อย	วท.บ. (สุขศึกษา)	63-1-06-3601-052 (ถ)	ผู้อำนวยการ รพ.สต.(นักวิชาการสาธารณสุข)	ชก.	63-1-06-3601-052 (ถ)	ผู้อำนวยการ รพ.สต.(นักวิชาการสาธารณสุข)	ชก.	-	-	-	
	กลุ่มบริหารสาธารณสุข											
562	ว่าง		63-1-06-3601-053 (ถ)	นักวิชาการสาธารณสุข	ปก./ชก.	63-1-06-3601-053 (ถ)	นักวิชาการสาธารณสุข	ปก./ชก.	-	-	-	(ว่างเดิม)
563	ว่าง		63-1-06-4101-041 (ถ)	เจ้าพนักงานธุรการ	ปง./ชง.	63-1-06-4101-041 (ถ)	เจ้าพนักงานธุรการ	ปง./ชง.	-	-	-	(ว่างเดิม)
564	ว่าง		63-1-06-4201-020 (ถ)	เจ้าพนักงานการเงินและบัญชี	ปง./ชง.	63-1-06-4201-020 (ถ)	เจ้าพนักงานการเงินและบัญชี	ปง./ชง.	-	-	-	(ว่างเดิม)
	กลุ่มส่งเสริมป้องกันควบคุมโรค											
565	นางสาววิไลลักษณ์ ม่วงเกิด	ส.บ. (สาธารณสุขศาสตร์)	63-1-06-3601-054 (ถ)	นักวิชาการสาธารณสุข	ชก.	63-1-06-3601-054 (ถ)	นักวิชาการสาธารณสุข	ชก.	-	-	-	

ที่	ชื่อ-สกุล	คุณวุฒิการศึกษา	กรอบอัตราค่าจ้างเดิม			กรอบอัตราค่าจ้างใหม่			เงินเดือน	เงินประจำตำแหน่ง		หมายเหตุ
			เลขที่ตำแหน่ง	ตำแหน่ง	ระดับ	เลขที่ตำแหน่ง	ตำแหน่ง	ระดับ		เงินประจำตำแหน่ง	เงินตอบแทนพิเศษ	
566	นางสาวเมคินี นาคินทร์	พย.บ.(พยาบาลศาสตร์)	63-1-06-3602-031 (ถ)	พยาบาลวิชาชีพ	ปก./ชก.	63-1-06-3602-031 (ถ)	พยาบาลวิชาชีพ	ปก.	-	-	-	
567	นายศุภโชค พุมาพันธ์	อนุปริญญา (ทันตสาธารณสุข)	63-1-06-4609-007 (ถ)	เจ้าพนักงานทันตสาธารณสุข	ชง.	63-1-06-4609-007 (ถ)	เจ้าพนักงานทันตสาธารณสุข	ชง.	-	-	-	
	กลุ่มเวชปฏิบัติครอบครัว											
568	ว่าง		63-1-06-3601-055 (ถ)	นักวิชาการสาธารณสุข	ปก./ชก.	63-1-06-3601-055 (ถ)	นักวิชาการสาธารณสุข	ปก./ชก.	-	-	-	(ว่างเดิม)
569	นางกาญจนา วงศ์ทแก้ว	พย.บ.(พยาบาลศาสตร์)	63-1-06-3602-032 (ถ)	พยาบาลวิชาชีพ	ชก.	63-1-06-3602-032 (ถ)	พยาบาลวิชาชีพ	ชก.	-	-	-	
570	ว่าง		63-1-06-3602-033 (ถ)	พยาบาลวิชาชีพ	ปก./ชก.	63-1-06-3602-033 (ถ)	พยาบาลวิชาชีพ	ปก./ชก.	-	-	-	(ว่างเดิม)
571	ว่าง		63-1-06-3605-008 (ถ)	แพทย์แผนไทย	ปก./ชก.	63-1-06-3605-008 (ถ)	แพทย์แผนไทย	ปก./ชก.	-	-	-	(ว่างเดิม)
572	ว่าง		63-1-06-4608-003 (ถ)	เจ้าพนักงานเภสัชกรรม	ปง./ชง.	63-1-06-4608-003 (ถ)	เจ้าพนักงานเภสัชกรรม	ปง./ชง.	-	-	-	(ว่างเดิม)
	รพ.สต.ตำบลห้วยป่าหวาย (M)											
573	นางสาวประทีป ควระจัน	พย.บ.(พยาบาลศาสตร์)	63-1-06-3602-034 (ถ)	ผู้อำนวยการ รพ.สต.(พยาบาลวิชาชีพ)	ชก.	63-1-06-3602-034 (ถ)	ผู้อำนวยการ รพ.สต.(พยาบาลวิชาชีพ)	ชก.	-	-	-	
	กลุ่มบริหารสาธารณสุข											
574	นายณรัชต์พงศ์ ตุงคะมณี	วท.ม.(สาธารณสุขศาสตร์)	63-1-06-3601-056 (ถ)	นักวิชาการสาธารณสุข	ปก./ชก.	63-1-06-3601-056 (ถ)	นักวิชาการสาธารณสุข	ชก.	-	-	-	
575	ว่าง		63-1-06-4101-042 (ถ)	เจ้าพนักงานธุรการ	ปง./ชง.	63-1-06-4101-042 (ถ)	เจ้าพนักงานธุรการ	ปง./ชง.	-	-	-	(ว่างเดิม)
576	ว่าง		63-1-06-4201-021 (ถ)	เจ้าพนักงานการเงินและบัญชี	ปง./ชง.	63-1-06-4201-021 (ถ)	เจ้าพนักงานการเงินและบัญชี	ปง./ชง.	-	-	-	(ว่างเดิม)
	กลุ่มส่งเสริมป้องกันควบคุมโรค											
577	ว่าง		63-1-06-3602-035 (ถ)	พยาบาลวิชาชีพ	ปก./ชก.	63-1-06-3602-035 (ถ)	พยาบาลวิชาชีพ	ปก./ชก.	-	-	-	(ว่างเดิม)
578	ว่าง		63-1-06-3601-057 (ถ)	นักวิชาการสาธารณสุข	ปก./ชก.	63-1-06-3601-057 (ถ)	นักวิชาการสาธารณสุข	ปก./ชก.	-	-	-	(ว่างเดิม)
579	นางสาวกัญญาณัฐ รุกชาติ	ประกาศนียบัตรสาธารณสุขศาสตร์ (ทันตสาธารณสุข)	63-1-06-4609-008 (ถ)	เจ้าพนักงานทันตสาธารณสุข	ชง.	63-1-06-4609-008 (ถ)	เจ้าพนักงานทันตสาธารณสุข	ชง.	-	-	-	
580	ว่าง		63-1-06-3601-058 (ถ)	นักวิชาการสาธารณสุข	ปก./ชก.	63-1-06-3601-058 (ถ)	นักวิชาการสาธารณสุข	ปก./ชก.	-	-	-	(ว่างเดิม)
	กลุ่มเวชปฏิบัติครอบครัว											
581	นางสาววลี ศักดิ์	พย.บ.(พยาบาลศาสตร์)	63-1-06-3602-036 (ถ)	พยาบาลวิชาชีพ	ปก.	63-1-06-3602-036 (ถ)	พยาบาลวิชาชีพ	ปก.	-	-	-	
582	ว่าง		63-1-06-3602-037 (ถ)	พยาบาลวิชาชีพ	ปก./ชก.	63-1-06-3602-037 (ถ)	พยาบาลวิชาชีพ	ปก./ชก.	-	-	-	(ว่างเดิม)
583	ว่าง		63-1-06-3605-009 (ถ)	แพทย์แผนไทย	ปก./ชก.	63-1-06-3605-009 (ถ)	แพทย์แผนไทย	ปก./ชก.	-	-	-	(ว่างเดิม)
584	ว่าง		63-1-06-4608-004 (ถ)	เจ้าพนักงานเภสัชกรรม	ปง./ชง.	63-1-06-4608-004 (ถ)	เจ้าพนักงานเภสัชกรรม	ปง./ชง.	-	-	-	(ว่างเดิม)
	รพ.สต.บ้านหนองคณที (M)											
585	ว่าง		63-1-06-3601-059 (ถ)	ผู้อำนวยการ รพ.สต.(นักวิชาการสาธารณสุข)	ชก.	63-1-06-3601-059 (ถ)	ผู้อำนวยการ รพ.สต.(นักวิชาการสาธารณสุข)	ชก.	-	-	-	(ว่างเดิม)
	กลุ่มบริหารสาธารณสุข											
586	ว่าง		63-1-06-3601-060 (ถ)	นักวิชาการสาธารณสุข	ปก./ชก.	63-1-06-3601-060 (ถ)	นักวิชาการสาธารณสุข	ปก./ชก.	-	-	-	(ว่างเดิม)

ที่	ชื่อ-สกุล	คุณวุฒิการศึกษา	กรอบอัตราค่าจ้างเดิม			กรอบอัตราค่าจ้างใหม่			เงินเดือน	เงินประจำตำแหน่ง		หมายเหตุ
			เลขที่ตำแหน่ง	ตำแหน่ง	ระดับ	เลขที่ตำแหน่ง	ตำแหน่ง	ระดับ		เงินประจำตำแหน่ง	เงินตอบแทนพิเศษ	
587	ว่าง		63-1-06-4101-043 (ถ)	เจ้าพนักงานธุรการ	ปง./ชง.	63-1-06-4101-043 (ถ)	เจ้าพนักงานธุรการ	ปง./ชง.	-	-	-	(ว่างเดิม)
588	ว่าง		63-1-06-4201-022 (ถ)	เจ้าพนักงานการเงินและบัญชี	ปง./ชง.	63-1-06-4201-022 (ถ)	เจ้าพนักงานการเงินและบัญชี	ปง./ชง.	-	-	-	(ว่างเดิม)
	กลุ่มส่งเสริมป้องกันควบคุมโรค											
589	ว่าง		63-1-06-3601-061 (ถ)	นักวิชาการสาธารณสุข	ปก./ชก.	63-1-06-3601-061 (ถ)	นักวิชาการสาธารณสุข	ปก./ชก.	-	-	-	(ว่างเดิม)
590	นางนงคราญ ยาขมภู	พย.บ.(พยาบาลศาสตร์)	63-1-06-3602-038 (ถ)	พยาบาลวิชาชีพ	ปก.	63-1-06-3602-038 (ถ)	พยาบาลวิชาชีพ	ปก.	-	-	-	
591	นางสาวสุภาวดี คงพุด	ปวส.(ทันตสาธารณสุข) และสช.บ.(สาธารณสุขศาสตร์)	63-1-06-4609-009 (ถ)	เจ้าพนักงานทันตสาธารณสุข	ชง.	63-1-06-4609-009 (ถ)	เจ้าพนักงานทันตสาธารณสุข	ชง.	-	-	-	
	กลุ่มเวชปฏิบัติครอบครัว											
592	ว่าง		63-1-06-3601-062 (ถ)	นักวิชาการสาธารณสุข	ปก./ชก.	63-1-06-3601-062 (ถ)	นักวิชาการสาธารณสุข	ปก./ชก.	-	-	-	(ว่างเดิม)
593	ว่าง		63-1-06-3601-063 (ถ)	นักวิชาการสาธารณสุข	ปก./ชก.	63-1-06-3601-063 (ถ)	นักวิชาการสาธารณสุข	ปก./ชก.	-	-	-	(ว่างเดิม)
594	นางสาวชัชชนันท์ แก้วสอาด	พย.บ.(พยาบาลศาสตร์)	63-1-06-3602-039 (ถ)	พยาบาลวิชาชีพ	ชก.	63-1-06-3602-039 (ถ)	พยาบาลวิชาชีพ	ชก.	-	-	-	
595	ว่าง		63-1-06-3602-040 (ถ)	พยาบาลวิชาชีพ	ปก./ชก.	63-1-06-3602-040 (ถ)	พยาบาลวิชาชีพ	ปก./ชก.	-	-	-	(ว่างเดิม)
596	ว่าง		63-1-06-3605-010 (ถ)	แพทย์แผนไทย	ปก./ชก.	63-1-06-3605-010 (ถ)	แพทย์แผนไทย	ปก./ชก.	-	-	-	(ว่างเดิม)
	รพ.สต.อำเภอพระพุทธบาท (M)											
597	นายแสงศักดิ์ วงษ์อ่อน	สช.บ.(สาธารณสุขศาสตร์)	63-1-06-3601-064 (ถ)	ผู้อำนวยการ รพ.สต.(นักวิชาการสาธารณสุข)	ชก.	63-1-06-3601-064 (ถ)	ผู้อำนวยการ รพ.สต.(นักวิชาการสาธารณสุข)	ชก.	-	-	-	
	กลุ่มบริหารสาธารณสุข											
598	ว่าง		63-1-06-3601-065 (ถ)	นักวิชาการสาธารณสุข	ปก./ชก.	63-1-06-3601-065 (ถ)	นักวิชาการสาธารณสุข	ปก./ชก.	-	-	-	(ว่างเดิม)
599	ว่าง		63-1-06-4101-044 (ถ)	เจ้าพนักงานธุรการ	ปง./ชง.	63-1-06-4101-044 (ถ)	เจ้าพนักงานธุรการ	ปง./ชง.	-	-	-	(ว่างเดิม)
600	ว่าง		63-1-06-4201-023 (ถ)	เจ้าพนักงานการเงินและบัญชี	ปง./ชง.	63-1-06-4201-023 (ถ)	เจ้าพนักงานการเงินและบัญชี	ปง./ชง.	-	-	-	(ว่างเดิม)
	กลุ่มส่งเสริมป้องกันควบคุมโรค											
601	นางสาวอัญชลี สุนทรโชติ	พย.บ.(พยาบาลศาสตร์)	63-1-06-3602-041 (ถ)	พยาบาลวิชาชีพ	ชก.	63-1-06-3602-041 (ถ)	พยาบาลวิชาชีพ	ชก.	-	-	-	
602	นางราตรี บำรุงวุฒิ	สช.บ.(สาธารณสุขศาสตร์)	63-1-06-4601-006 (ถ)	เจ้าพนักงานสาธารณสุข	ชง.	63-1-06-4601-006 (ถ)	เจ้าพนักงานสาธารณสุข	ชง.	-	-	-	
603	นายฤกษ์อนันท์ เจริญลาภ	อนุปริญญา(ทันตสาธารณสุข)	63-1-06-4609-010 (ถ)	เจ้าพนักงานทันตสาธารณสุข	ชง.	63-1-06-4609-010 (ถ)	เจ้าพนักงานทันตสาธารณสุข	ชง.	-	-	-	
	กลุ่มเวชปฏิบัติครอบครัว											
604	นางสาวประทุม เคหะทอง	ส.บ.(สาธารณสุขศาสตร์)	63-1-06-3601-066 (ถ)	นักวิชาการสาธารณสุข	ปก./ชก.	63-1-06-3601-066 (ถ)	นักวิชาการสาธารณสุข	ชก.	-	-	-	
605	นางชัญญฉันท ศรีกุลภาคิน	พย.บ.(พยาบาลศาสตร์)	63-1-06-3602-042 (ถ)	พยาบาลวิชาชีพ	ชก.	63-1-06-3602-042 (ถ)	พยาบาลวิชาชีพ	ชก.	-	-	-	
606	ว่าง		63-1-06-3602-043 (ถ)	พยาบาลวิชาชีพ	ปก./ชก.	63-1-06-3602-043 (ถ)	พยาบาลวิชาชีพ	ปก./ชก.	-	-	-	(ว่างเดิม)
607	ว่าง		63-1-06-3605-011 (ถ)	แพทย์แผนไทย	ปก./ชก.	63-1-06-3605-011 (ถ)	แพทย์แผนไทย	ปก./ชก.	-	-	-	(ว่างเดิม)
608	ว่าง		63-1-06-4608-005 (ถ)	เจ้าพนักงานเภสัชกรรม	ปง./ชง.	63-1-06-4608-005 (ถ)	เจ้าพนักงานเภสัชกรรม	ปง./ชง.	-	-	-	(ว่างเดิม)

ที่	ชื่อ-สกุล	คุณวุฒิการศึกษา	กรอบอัตราค่าจ้างเดิม			กรอบอัตราค่าจ้างใหม่			เงินเดือน	เงินประจำตำแหน่ง		หมายเหตุ
			เลขที่ตำแหน่ง	ตำแหน่ง	ระดับ	เลขที่ตำแหน่ง	ตำแหน่ง	ระดับ		เงินประจำตำแหน่ง	เงินชดเชยเงินประจำตำแหน่ง	
	<b>รพ.สต.ตำบลชัยสนุ่น (M)</b>											
609	นายอร่าม วันทาแก้ว	สธ.บ. (บริหารสาธารณสุข)	63-1-06-3601-067 (ถ)	ผู้อำนวยการ รพ.สต.(นักวิชาการสาธารณสุข)	ชก.	63-1-06-3601-067 (ถ)	ผู้อำนวยการ รพ.สต.(นักวิชาการสาธารณสุข)	ชก.	-	-	-	
	<b>กลุ่มบริหารสาธารณสุข</b>											
610	ว่าง		63-1-06-3601-068 (ถ)	นักวิชาการสาธารณสุข	ปก./ชก.	63-1-06-3601-068 (ถ)	นักวิชาการสาธารณสุข	ปก./ชก.	-	-	- (ว่างเดิม)	
611	ว่าง		63-1-06-4201-024 (ถ)	เจ้าหน้าที่งานการเงินและบัญชี	ปง./ชง.	63-1-06-4201-024 (ถ)	เจ้าหน้าที่งานการเงินและบัญชี	ปง./ชง.	-	-	- (ว่างเดิม)	
612	ว่าง		63-1-06-4101-045 (ถ)	เจ้าหน้าที่งานธุรการ	ปง./ชง.	63-1-06-4101-045 (ถ)	เจ้าหน้าที่งานธุรการ	ปง./ชง.	-	-	- (ว่างเดิม)	
	<b>กลุ่มส่งเสริมป้องกันควบคุมโรค</b>											
613	ว่าง		63-1-06-3601-069 (ถ)	นักวิชาการสาธารณสุข	ปก./ชก.	63-1-06-3601-069 (ถ)	นักวิชาการสาธารณสุข	ปก./ชก.	-	-	- (ว่างเดิม)	
614	ว่าง		63-1-06-3602-044 (ถ)	พยาบาลวิชาชีพ	ปก./ชก.	63-1-06-3602-044 (ถ)	พยาบาลวิชาชีพ	ปก./ชก.	-	-	- (ว่างเดิม)	
615	นางราตรี ต้นคำ	สธ.บ. (สาธารณสุขศาสตร์)	63-1-06-4609-011 (ถ)	เจ้าหน้าที่งานทันตสาธารณสุข	ชง.	63-1-06-4609-011 (ถ)	เจ้าหน้าที่งานทันตสาธารณสุข	ชง.	-	-	-	
	<b>กลุ่มเวชปฏิบัติครอบครัว</b>											
616	ว่าง		63-1-06-3601-070 (ถ)	นักวิชาการสาธารณสุข	ปก./ชก.	63-1-06-3601-070 (ถ)	นักวิชาการสาธารณสุข	ปก./ชก.	-	-	- (ว่างเดิม)	
617	นางสาวบุญเรือน เทียบเทียม	พย.บ. (พยาบาลศาสตร์)	63-1-06-3602-045 (ถ)	พยาบาลวิชาชีพ	ชก.	63-1-06-3602-045 (ถ)	พยาบาลวิชาชีพ	ชก.	-	-	-	
618	นางสาวธีรตรา วันทาแก้ว	พย.บ.(พยาบาลศาสตร์)	63-1-06-3602-046 (ถ)	พยาบาลวิชาชีพ	ปก./ชก.	63-1-06-3602-046 (ถ)	พยาบาลวิชาชีพ	ปก.	-	-	-	
619	ว่าง		63-1-06-3605-012 (ถ)	แพทย์แผนไทย	ปก./ชก.	63-1-06-3605-012 (ถ)	แพทย์แผนไทย	ปก./ชก.	-	-	- (ว่างเดิม)	
620	ว่าง		63-1-06-4608-006 (ถ)	เจ้าหน้าที่งานเภสัชกรรม	ปง./ชง.	63-1-06-4608-006 (ถ)	เจ้าหน้าที่งานเภสัชกรรม	ปง./ชง.	-	-	- (ว่างเดิม)	
	<b>รพ.สต.มิตรภาพ (S)</b>											
621	ว่าง		63-1-06-3601-071 (ถ)	ผู้อำนวยการ รพ.สต.(นักวิชาการสาธารณสุข)	ปก./ชก.	63-1-06-3601-071 (ถ)	ผู้อำนวยการ รพ.สต.(นักวิชาการสาธารณสุข)	ปก./ชก.	-	-	- (ว่างเดิม)	
	<b>กลุ่มบริหารสาธารณสุข</b>											
622	ว่าง		63-1-06-3601-072 (ถ)	นักวิชาการสาธารณสุข	ปก./ชก.	63-1-06-3601-072 (ถ)	นักวิชาการสาธารณสุข	ปก./ชก.	-	-	- (ว่างเดิม)	
623	ว่าง		63-1-06-4101-046 (ถ)	เจ้าหน้าที่งานธุรการ	ปง./ชง.	63-1-06-4101-046 (ถ)	เจ้าหน้าที่งานธุรการ	ปง./ชง.	-	-	- (ว่างเดิม)	
	<b>กลุ่มส่งเสริมป้องกันควบคุมโรค</b>											
624	นางสาวณัฐรินันท์ ทรายแหม	ส.บ.(สาธารณสุขศาสตร์)	63-1-06-3601-073 (ถ)	นักวิชาการสาธารณสุข	ปก./ชก.	63-1-06-3601-073 (ถ)	นักวิชาการสาธารณสุข	ชก.	-	-	-	
625	ว่าง		63-1-06-3602-047 (ถ)	พยาบาลวิชาชีพ	ปก./ชก.	63-1-06-3602-047 (ถ)	พยาบาลวิชาชีพ	ปก./ชก.	-	-	- (ว่างเดิม)	
	<b>กลุ่มเวชปฏิบัติครอบครัว</b>											
626	นางสาวณฤมณฑ์ ศรีทอง	พย.บ. (พยาบาลศาสตร์หลักสูตรต่อเนื่อง)	63-1-06-3602-048 (ถ)	พยาบาลวิชาชีพ	ปก.	63-1-06-3602-048 (ถ)	พยาบาลวิชาชีพ	ปก.	-	-	-	
627	ว่าง		63-1-06-4601-007 (ถ)	เจ้าหน้าที่งานสาธารณสุข	ปง./ชง.	63-1-06-4601-007 (ถ)	เจ้าหน้าที่งานสาธารณสุข	ปง./ชง.	-	-	- (ว่างเดิม)	
	<b>รพ.สต.ลำสมพุง (M)</b>											

ที่	ชื่อ-สกุล	คุณวุฒิการศึกษา	กรอบอัตราเก่าเดิม			กรอบอัตราค่าจ้างใหม่			เงินเดือน	เงินประจำตำแหน่ง		หมายเหตุ
			เลขที่ตำแหน่ง	ตำแหน่ง	ระดับ	เลขที่ตำแหน่ง	ตำแหน่ง	ระดับ		เงินประจำตำแหน่ง	เงินตอบแทนพิเศษ	
628	นายเล็ก เทียนทอง	ปวส. (สาธารณสุขศาสตร์) / ปวช. (สาธารณสุขศาสตร์)	63-1-06-3601-074 (ถ)	ผู้อำนวยการ รพ.สต.(นักวิชาการสาธารณสุข)	ชก.	63-1-06-3601-074 (ถ)	ผู้อำนวยการ รพ.สต.(นักวิชาการสาธารณสุข)	ชก.	-	-	-	
	<b>กลุ่มบริหารสาธารณสุข</b>											
629	ว่าง		63-1-06-3601-075 (ถ)	นักวิชาการสาธารณสุข	ปก./ชก.	63-1-06-3601-075 (ถ)	นักวิชาการสาธารณสุข	ปก./ชก.	-	-	-	(ว่างเดิม)
630	ว่าง		63-1-06-4101-047 (ถ)	เจ้าพนักงานธุรการ	ปง./ชง.	63-1-06-4101-047 (ถ)	เจ้าพนักงานธุรการ	ปง./ชง.	-	-	-	(ว่างเดิม)
631	ว่าง		63-1-06-4201-025 (ถ)	เจ้าพนักงานการเงินและบัญชี	ปง./ชง.	63-1-06-4201-025 (ถ)	เจ้าพนักงานการเงินและบัญชี	ปง./ชง.	-	-	-	(ว่างเดิม)
	<b>กลุ่มส่งเสริมป้องกันควบคุมโรค</b>											
632	ว่าง		63-1-06-3601-076 (ถ)	นักวิชาการสาธารณสุข	ปก./ชก.	63-1-06-3601-076 (ถ)	นักวิชาการสาธารณสุข	ปก./ชก.	-	-	-	(ว่างเดิม)
633	นางศิริพร สาจันทิก	พย.บ. (พยาบาลศาสตร์)	63-1-06-3602-049 (ถ)	พยาบาลวิชาชีพ	ชก.	63-1-06-3602-049 (ถ)	พยาบาลวิชาชีพ	ชก.	-	-	-	
634	นายมงคลชัย ศรีกาษา	ปวส. (ทันตสาธารณสุข) และ สช.บ. (สาธารณสุขศาสตร์)	63-1-06-4609-012 (ถ)	เจ้าพนักงานทันตสาธารณสุข	ชง.	63-1-06-4609-012 (ถ)	เจ้าพนักงานทันตสาธารณสุข	ชง.	-	-	-	
	<b>กลุ่มเวชปฏิบัติครอบครัว</b>											
635	ว่าง		63-1-06-3601-077 (ถ)	นักวิชาการสาธารณสุข	ปก./ชก.	63-1-06-3601-077 (ถ)	นักวิชาการสาธารณสุข	ปก./ชก.	-	-	-	(ว่างเดิม)
636	นางอมรรัตน์ เทียนทอง	พย.บ. (พยาบาลศาสตร์)	63-1-06-3602-050 (ถ)	พยาบาลวิชาชีพ	ชก.	63-1-06-3602-050 (ถ)	พยาบาลวิชาชีพ	ชก.	-	-	-	
637	ว่าง		63-1-06-3602-051 (ถ)	พยาบาลวิชาชีพ	ปก./ชก.	63-1-06-3602-051 (ถ)	พยาบาลวิชาชีพ	ปก./ชก.	-	-	-	(ว่างเดิม)
638	ว่าง		63-1-06-3605-013 (ถ)	แพทย์แผนไทย	ปก./ชก.	63-1-06-3605-013 (ถ)	แพทย์แผนไทย	ปก./ชก.	-	-	-	(ว่างเดิม)
639	ว่าง		63-1-06-3612-003 (ถ)	เภสัชกร	ปก./ชก.	63-1-06-3612-003 (ถ)	เภสัชกร	ปก./ชก.	-	-	-	(ว่างเดิม)
	<b>รพ.สต.ตำบลโคกสว่าง (M)</b>											
640	นายสิทธิชัย กล้วยป่า	สช.บ. (สาธารณสุขศาสตร์)	63-1-06-3601-078 (ถ)	ผู้อำนวยการ รพ.สต.(นักวิชาการสาธารณสุข)	ชก.	63-1-06-3601-078 (ถ)	ผู้อำนวยการ รพ.สต.(นักวิชาการสาธารณสุข)	ชก.	-	-	-	
	<b>กลุ่มบริหารสาธารณสุข</b>											
641	ว่าง		63-1-06-3601-079 (ถ)	นักวิชาการสาธารณสุข	ปก./ชก.	63-1-06-3601-079 (ถ)	นักวิชาการสาธารณสุข	ปก./ชก.	-	-	-	(ว่างเดิม)
642	ว่าง		63-1-06-4101-048 (ถ)	เจ้าพนักงานธุรการ	ปง./ชง.	63-1-06-4101-048 (ถ)	เจ้าพนักงานธุรการ	ปง./ชง.	-	-	-	(ว่างเดิม)
643	ว่าง		63-1-06-4201-026 (ถ)	เจ้าพนักงานการเงินและบัญชี	ปง./ชง.	63-1-06-4201-026 (ถ)	เจ้าพนักงานการเงินและบัญชี	ปง./ชง.	-	-	-	(ว่างเดิม)
	<b>กลุ่มส่งเสริมป้องกันควบคุมโรค</b>											
644	ว่าง		63-1-06-3601-080 (ถ)	นักวิชาการสาธารณสุข	ปก./ชก.	63-1-06-3601-080 (ถ)	นักวิชาการสาธารณสุข	ปก./ชก.	-	-	-	(ว่างเดิม)
645	นางสาวผจงรักษ์ สว่างหล้า	พย.บ. (พยาบาลศาสตร์)	63-1-06-3602-052 (ถ)	พยาบาลวิชาชีพ	ปก./ชก.	63-1-06-3602-052 (ถ)	พยาบาลวิชาชีพ	ปก.	-	-	-	
646	นางสาวศิริพร เกตยา	ปวส. (ทันตสาธารณสุข)/พ.บ. (สาธารณสุขศาสตร์)	63-1-06-4609-013 (ถ)	เจ้าพนักงานทันตสาธารณสุข	ปง.	63-1-06-4609-013 (ถ)	เจ้าพนักงานทันตสาธารณสุข	ปง.	-	-	-	
	<b>กลุ่มเวชปฏิบัติครอบครัว</b>											
647	ว่าง		63-1-06-3601-081 (ถ)	นักวิชาการสาธารณสุข	ปก./ชก.	63-1-06-3601-081 (ถ)	นักวิชาการสาธารณสุข	ปก./ชก.	-	-	-	(ว่างเดิม)
648	ว่าง		63-1-06-3602-053 (ถ)	พยาบาลวิชาชีพ	ปก./ชก.	63-1-06-3602-053 (ถ)	พยาบาลวิชาชีพ	ปก./ชก.	-	-	-	(ว่างเดิม)

ที่	ชื่อ-สกุล	คุณวุฒิการศึกษา	กรอบอัตราค่าจ้างเดิม			กรอบอัตราค่าจ้างใหม่			เงินเดือน	เงินประจำตำแหน่ง		หมายเหตุ
			เลขที่ตำแหน่ง	ตำแหน่ง	ระดับ	เลขที่ตำแหน่ง	ตำแหน่ง	ระดับ		เงินประจำตำแหน่ง	เงินตอบแทนพิเศษ	
649	นางสาวชนิดา ถึงสุขประศาสตร์	พย.บ. (พยาบาลศาสตร์)	63-1-06-3602-054 (ถ)	พยาบาลวิชาชีพ	ชก.	63-1-06-3602-054 (ถ)	พยาบาลวิชาชีพ	ชก.	-	-	-	
650	ว่าง		63-1-06-3605-014 (ถ)	แพทย์แผนไทย	ปก./ชก.	63-1-06-3605-014 (ถ)	แพทย์แผนไทย	ปก./ชก.	-	-	-	(ว่างเดิม)
651	ว่าง		63-1-06-4608-007 (ถ)	เจ้าหน้าที่งานเภสัชกรรม	ปง./ชง.	63-1-06-4608-007 (ถ)	เจ้าหน้าที่งานเภสัชกรรม	ปง./ชง.	-	-	-	(ว่างเดิม)
	<b>รพ.สต.ตำบลดาวเรือง (M)</b>											
652	นายณพพงศ์ นาคเสพ	<small>ประกาศนียบัตรสาธารณสุขศาสตร์, สม.การสาธารณสุขชุมชน</small>	63-1-06-4601-008 (ถ)	ผู้อำนวยการ รพ.สต.(เจ้าหน้าที่งานสาธารณสุข)	อส.	63-1-06-4601-008 (ถ)	ผู้อำนวยการ รพ.สต.(เจ้าหน้าที่งานสาธารณสุข)	อส.	-	-	-	
	<b>กลุ่มบริหารสาธารณสุข</b>											
653	ว่าง		63-1-06-3601-082 (ถ)	นักวิชาการสาธารณสุข	ปก./ชก.	63-1-06-3601-082 (ถ)	นักวิชาการสาธารณสุข	ปก./ชก.	-	-	-	(ว่างเดิม)
654	ว่าง		63-1-06-4101-049 (ถ)	เจ้าหน้าที่งานธุรการ	ปง./ชง.	63-1-06-4101-049 (ถ)	เจ้าหน้าที่งานธุรการ	ปง./ชง.	-	-	-	(ว่างเดิม)
655	ว่าง		63-1-06-4201-027 (ถ)	เจ้าหน้าที่งานการเงินและบัญชี	ปง./ชง.	63-1-06-4201-027 (ถ)	เจ้าหน้าที่งานการเงินและบัญชี	ปง./ชง.	-	-	-	(ว่างเดิม)
	<b>กลุ่มส่งเสริมป้องกันควบคุมโรค</b>											
656	นางศิรินทร หงษ์เผือก	พย.บ.(พยาบาลศาสตร์)	63-1-06-3602-055 (ถ)	พยาบาลวิชาชีพ	ปก./ชก.	63-1-06-3602-055 (ถ)	พยาบาลวิชาชีพ	ปก.	-	-	-	
657	นางหทัยภรณ์ อางคางสัย	<small>ประกาศนียบัตรพยาบาลและสาธารณสุขบัณฑิต,พยาบาลศาสตร์</small>	63-1-06-4601-009 (ถ)	เจ้าหน้าที่งานสาธารณสุข	ปง.	63-1-06-4601-009 (ถ)	เจ้าหน้าที่งานสาธารณสุข	ปง.	-	-	-	
658	นางสาววราณี สุระมณี	<small>ปวส.(ทันตสาธารณสุข), สบ.บ.(สาธารณสุขศาสตร์)</small>	63-1-06-4609-014 (ถ)	เจ้าหน้าที่งานทันตสาธารณสุข	ชง.	63-1-06-4609-014 (ถ)	เจ้าหน้าที่งานทันตสาธารณสุข	ชง.	-	-	-	
	<b>กลุ่มเวชปฏิบัติครอบครัว</b>											
659	ว่าง		63-1-06-3601-083 (ถ)	นักวิชาการสาธารณสุข	ปก./ชก.	63-1-06-3601-083 (ถ)	นักวิชาการสาธารณสุข	ปก./ชก.	-	-	-	(ว่างเดิม)
660	นางสาวมาลินี มีชูเกศ	พย.บ. (พยาบาลศาสตร์)	63-1-06-3602-056 (ถ)	พยาบาลวิชาชีพ	ชก.	63-1-06-3602-056 (ถ)	พยาบาลวิชาชีพ	ชก.	-	-	-	
661	นางจิตรรรณม ยิ้มอยู่	<small>ประกาศนียบัตรพยาบาลศาสตร์ (ต่อเนื่อง 2 ปี)</small>	63-1-06-3602-057 (ถ)	พยาบาลวิชาชีพ	ปก./ชก.	63-1-06-3602-057 (ถ)	พยาบาลวิชาชีพ	ชก.	-	-	-	
662	ว่าง		63-1-06-3605-015 (ถ)	แพทย์แผนไทย	ปก./ชก.	63-1-06-3605-015 (ถ)	แพทย์แผนไทย	ปก./ชก.	-	-	-	(ว่างเดิม)
663	ว่าง		63-1-06-4608-008 (ถ)	เจ้าหน้าที่งานเภสัชกรรม	ปง./ชง.	63-1-06-4608-008 (ถ)	เจ้าหน้าที่งานเภสัชกรรม	ปง./ชง.	-	-	-	(ว่างเดิม)
	<b>รพ.สต.ตำบลหนองปลาไหล (L)</b>											
664	นางสาวปรวีณา วรณดัด	วท.บ. (สาธารณสุขชุมชน)	63-1-06-3601-084 (ถ)	ผู้อำนวยการ รพ.สต.(นักวิชาการสาธารณสุข)	ชก.	63-1-06-3601-084 (ถ)	ผู้อำนวยการ รพ.สต.(นักวิชาการสาธารณสุข)	ชก.	-	-	-	
	<b>กลุ่มบริหารสาธารณสุข</b>											
665	ว่าง		63-1-06-3601-085 (ถ)	นักวิชาการสาธารณสุข	ปก./ชก.	63-1-06-3601-085 (ถ)	นักวิชาการสาธารณสุข	ปก./ชก.	-	-	-	(ว่างเดิม)
666	ว่าง		63-1-06-4101-050 (ถ)	เจ้าหน้าที่งานธุรการ	ปง./ชง.	63-1-06-4101-050 (ถ)	เจ้าหน้าที่งานธุรการ	ปง./ชง.	-	-	-	(ว่างเดิม)
667	ว่าง		63-1-06-4201-028 (ถ)	เจ้าหน้าที่งานการเงินและบัญชี	ปง./ชง.	63-1-06-4201-028 (ถ)	เจ้าหน้าที่งานการเงินและบัญชี	ปง./ชง.	-	-	-	(ว่างเดิม)
	<b>กลุ่มส่งเสริมป้องกันควบคุมโรค</b>											
668	ว่าง		63-1-06-3601-086 (ถ)	นักวิชาการสาธารณสุข	ปก./ชก.	63-1-06-3601-086 (ถ)	นักวิชาการสาธารณสุข	ปก./ชก.	-	-	-	(ว่างเดิม)
669	ว่าง		63-1-06-3601-087 (ถ)	นักวิชาการสาธารณสุข	ปก./ชก.	63-1-06-3601-087 (ถ)	นักวิชาการสาธารณสุข	ปก./ชก.	-	-	-	(ว่างเดิม)

ที่	ชื่อ-สกุล	คุณวุฒิการศึกษา	กรอบอัตราเก่าดั้งเดิม			กรอบอัตรากำลังใหม่			เงินเดือน	เงินประจำตำแหน่ง		หมายเหตุ
			เลขที่ตำแหน่ง	ตำแหน่ง	ระดับ	เลขที่ตำแหน่ง	ตำแหน่ง	ระดับ		เงินประจำตำแหน่ง	เงินตอบแทนพิเศษ	
670	นางเจนจิรา แจ่มแสง	พย.บ. (พยาบาลศาสตร์)	63-1-06-3602-058 (ก)	พยาบาลวิชาชีพ	ปก.	63-1-06-3602-058 (ก)	พยาบาลวิชาชีพ	ปก.	-	-	-	
671	นางรวิปริยา สิงห์ประไพ	ปวส.(ทันตสาธารณสุข) / สส.บ. (สาธารณสุขศาสตร์)	63-1-06-4609-015 (ก)	เจ้าพนักงานทันตสาธารณสุข	ชง.	63-1-06-4609-015 (ก)	เจ้าพนักงานทันตสาธารณสุข	ชง.	-	-	-	
	กลุ่มเวชปฏิบัติครอบครัว											
672	ว่าง		63-1-06-3601-088 (ก)	นักวิชาการสาธารณสุข	ปก./ชก.	63-1-06-3601-088 (ก)	นักวิชาการสาธารณสุข	ปก./ชก.	-	-	-	(ว่างเดิม)
673	ว่าง		63-1-06-3601-089 (ก)	นักวิชาการสาธารณสุข	ปก./ชก.	63-1-06-3601-089 (ก)	นักวิชาการสาธารณสุข	ปก./ชก.	-	-	-	(ว่างเดิม)
674	นางสาวนภาพร แก้วคำ	พย.บ. (พยาบาลศาสตร์)	63-1-06-3602-059 (ก)	พยาบาลวิชาชีพ	ชก.	63-1-06-3602-059 (ก)	พยาบาลวิชาชีพ	ชก.	-	-	-	
675	ว่าง		63-1-06-3602-060 (ก)	พยาบาลวิชาชีพ	ปก./ชก.	63-1-06-3602-060 (ก)	พยาบาลวิชาชีพ	ปก./ชก.	-	-	-	(ว่างเดิม)
676	ว่าง		63-1-06-3605-016 (ก)	แพทย์แผนไทย	ปก./ชก.	63-1-06-3605-016 (ก)	แพทย์แผนไทย	ปก./ชก.	-	-	-	(ว่างเดิม)
677	ว่าง		63-1-06-3612-004 (ก)	เภสัชกร	ปก./ชก.	63-1-06-3612-004 (ก)	เภสัชกร	ปก./ชก.	-	-	-	(ว่างเดิม)
	รพ.สต.ตำบลหนองยาว (L)											
678	นายดุลยวิทย์ เงินทอง	สธ.บ. (สาธารณสุขศาสตร์)	63-1-06-3601-090 (ก)	ผู้อำนวยการ รพ.สต.(นักวิชาการสาธารณสุข)	ชก.	63-1-06-3601-090 (ก)	ผู้อำนวยการ รพ.สต.(นักวิชาการสาธารณสุข)	ชก.	-	-	-	
	กลุ่มบริหารสาธารณสุข											
679	นายพรชัย วรกาฬ	สธ.บ. (สาธารณสุขศาสตร์)	63-1-06-3601-091 (ก)	นักวิชาการสาธารณสุข	ชก.	63-1-06-3601-091 (ก)	นักวิชาการสาธารณสุข	ชก.	-	-	-	
680	ว่าง		63-1-06-4201-029 (ก)	เจ้าพนักงานการเงินและบัญชี	ปง./ชง.	63-1-06-4201-029 (ก)	เจ้าพนักงานการเงินและบัญชี	ปง./ชง.	-	-	-	(ว่างเดิม)
681	ว่าง		63-1-06-4101-051 (ก)	เจ้าพนักงานธุรการ	ปง./ชง.	63-1-06-4101-051 (ก)	เจ้าพนักงานธุรการ	ปง./ชง.	-	-	-	(ว่างเดิม)
	กลุ่มส่งเสริมป้องกันควบคุมโรค											
682	ว่าง		63-1-06-3601-092 (ก)	นักวิชาการสาธารณสุข	ปก./ชก.	63-1-06-3601-092 (ก)	นักวิชาการสาธารณสุข	ปก./ชก.	-	-	-	(ว่างเดิม)
683	ว่าง		63-1-06-3601-093 (ก)	นักวิชาการสาธารณสุข	ปก./ชก.	63-1-06-3601-093 (ก)	นักวิชาการสาธารณสุข	ปก./ชก.	-	-	-	(ว่างเดิม)
684	นางสาวกชกร วงศ์วุฒิ	พย.บ.(พยาบาลศาสตร์)	63-1-06-3602-061 (ก)	พยาบาลวิชาชีพ	ปก./ชก.	63-1-06-3602-061 (ก)	พยาบาลวิชาชีพ	ปก.	-	-	-	
685	นางศุภชญา วรรณปะโก	ปวส.(ทันตสาธารณสุข) และวท.บ. (สุขศึกษา)	63-1-06-4609-016 (ก)	เจ้าพนักงานทันตสาธารณสุข	ชง.	63-1-06-4609-016 (ก)	เจ้าพนักงานทันตสาธารณสุข	ชง.	-	-	-	
	กลุ่มเวชปฏิบัติครอบครัว											
686	ว่าง		63-1-06-3601-094 (ก)	นักวิชาการสาธารณสุข	ปก./ชก.	63-1-06-3601-094 (ก)	นักวิชาการสาธารณสุข	ปก./ชก.	-	-	-	(ว่างเดิม)
687	ว่าง		63-1-06-3601-095 (ก)	นักวิชาการสาธารณสุข	ปก./ชก.	63-1-06-3601-095 (ก)	นักวิชาการสาธารณสุข	ปก./ชก.	-	-	-	(ว่างเดิม)
688	นางอภิรดี ชูสุวรรณ	พย.บ. (พยาบาลศาสตร์)	63-1-06-3602-062 (ก)	พยาบาลวิชาชีพ	ชก.	63-1-06-3602-062 (ก)	พยาบาลวิชาชีพ	ชก.	-	-	-	
689	ว่าง		63-1-06-3602-063 (ก)	พยาบาลวิชาชีพ	ปก./ชก.	63-1-06-3602-063 (ก)	พยาบาลวิชาชีพ	ปก./ชก.	-	-	-	(ว่างเดิม)
690	ว่าง		63-1-06-3605-017 (ก)	แพทย์แผนไทย	ปก./ชก.	63-1-06-3605-017 (ก)	แพทย์แผนไทย	ปก./ชก.	-	-	-	(ว่างเดิม)
691	ว่าง		63-1-06-3612-005 (ก)	เภสัชกร	ปก./ชก.	63-1-06-3612-005 (ก)	เภสัชกร	ปก./ชก.	-	-	-	(ว่างเดิม)
	รพ.สต.สามมะเดื่อ (S)											

ที่	ชื่อ-สกุล	คุณวุฒิการศึกษา	กรอบอัตราค่าจ้างเดิม			กรอบอัตราค่าจ้างใหม่			เงินเดือน	เงินประจำตำแหน่ง		หมายเหตุ
			เลขที่ตำแหน่ง	ตำแหน่ง	ระดับ	เลขที่ตำแหน่ง	ตำแหน่ง	ระดับ		เงินประจำตำแหน่ง	เงินวิทยฐานะ/เงินพิเศษ	
692	นางสาววราภรณ์ สิงห์เดือน	ปวส.(สาธารณสุขชุมชน) /สส.บ. (สาธารณสุขศาสตร์)	63-1-06-4601-010 (ก)	ผู้อำนวยการ รพ.สต.(เจ้าพนักงานสาธารณสุข)	ชง.	63-1-06-4601-010 (ก)	ผู้อำนวยการ รพ.สต.(เจ้าพนักงานสาธารณสุข)	ชง.	-	-	-	
	กลุ่มบริหารสาธารณสุข											
693	ว่าง		63-1-06-3601-096 (ก)	นักวิชาการสาธารณสุข	ปก./ชก.	63-1-06-3601-096 (ก)	นักวิชาการสาธารณสุข	ปก./ชก.	-	-	-	(ว่างเดิม)
694	ว่าง		63-1-06-4101-052 (ก)	เจ้าพนักงานธุรการ	ปง./ชง.	63-1-06-4101-052 (ก)	เจ้าพนักงานธุรการ	ปง./ชง.	-	-	-	(ว่างเดิม)
	กลุ่มส่งเสริมป้องกันควบคุมโรค											
695	ว่าง		63-1-06-3601-097 (ก)	นักวิชาการสาธารณสุข	ปก./ชก.	63-1-06-3601-097 (ก)	นักวิชาการสาธารณสุข	ปก./ชก.	-	-	-	(ว่างเดิม)
696	ว่าง		63-1-06-3602-064 (ก)	พยาบาลวิชาชีพ	ปก./ชก.	63-1-06-3602-064 (ก)	พยาบาลวิชาชีพ	ปก./ชก.	-	-	-	(ว่างเดิม)
	กลุ่มเวชปฏิบัติครอบครัว											
697	ว่าง		63-1-06-3601-098 (ก)	นักวิชาการสาธารณสุข	ปก./ชก.	63-1-06-3601-098 (ก)	นักวิชาการสาธารณสุข	ปก./ชก.	-	-	-	(ว่างเดิม)
698	นางสาววราภรณ์ ศรีจันทิก	พย.บ. (พยาบาลศาสตร์)	63-1-06-3602-065 (ก)	พยาบาลวิชาชีพ	ชก.	63-1-06-3602-065 (ก)	พยาบาลวิชาชีพ	ชก.	-	-	-	
	รพ.สต.ตำบลเจริญธรรม (M)											
699	นายรุจิกร คุ่มสุวรรณ	สธ.บ. (สาธารณสุขศาสตร์)	63-1-06-3601-099 (ก)	ผู้อำนวยการ รพ.สต.(นักวิชาการสาธารณสุข)	ชก.	63-1-06-3601-099 (ก)	ผู้อำนวยการ รพ.สต.(นักวิชาการสาธารณสุข)	ชก.	-	-	-	
	กลุ่มบริหารสาธารณสุข											
700	ว่าง		63-1-06-3601-100 (ก)	นักวิชาการสาธารณสุข	ปก./ชก.	63-1-06-3601-100 (ก)	นักวิชาการสาธารณสุข	ปก./ชก.	-	-	-	(ว่างเดิม)
701	ว่าง		63-1-06-4101-053 (ก)	เจ้าพนักงานธุรการ	ปง./ชง.	63-1-06-4101-053 (ก)	เจ้าพนักงานธุรการ	ปง./ชง.	-	-	-	(ว่างเดิม)
702	ว่าง		63-1-06-4201-030 (ก)	เจ้าพนักงานการเงินและบัญชี	ปง./ชง.	63-1-06-4201-030 (ก)	เจ้าพนักงานการเงินและบัญชี	ปง./ชง.	-	-	-	(ว่างเดิม)
	กลุ่มส่งเสริมป้องกันควบคุมโรค											
703	ว่าง		63-1-06-3601-101 (ก)	นักวิชาการสาธารณสุข	ปก./ชก.	63-1-06-3601-101 (ก)	นักวิชาการสาธารณสุข	ปก./ชก.	-	-	-	(ว่างเดิม)
704	ว่าที่ ร.ต.หญิงมาริตา กิรติเพียรเลิศ	พย.บ. (พยาบาลศาสตร์)	63-1-06-3602-066 (ก)	พยาบาลวิชาชีพ	ปก.	63-1-06-3602-066 (ก)	พยาบาลวิชาชีพ	ปก.	-	-	-	
705	นางสาวอรอนงค์ ศรีโฉมงาม	ปวส.(ทันตสาธารณสุข)/สส.บ. (สาธารณสุขศาสตร์)	63-1-06-4609-017 (ก)	เจ้าพนักงานทันตสาธารณสุข	ปง.	63-1-06-4609-017 (ก)	เจ้าพนักงานทันตสาธารณสุข	ปง.	-	-	-	
	กลุ่มเวชปฏิบัติครอบครัว											
706	ว่าง		63-1-06-3601-102 (ก)	นักวิชาการสาธารณสุข	ปก./ชก.	63-1-06-3601-102 (ก)	นักวิชาการสาธารณสุข	ปก./ชก.	-	-	-	(ว่างเดิม)
707	ว่าง		63-1-06-3601-103 (ก)	นักวิชาการสาธารณสุข	ปก./ชก.	63-1-06-3601-103 (ก)	นักวิชาการสาธารณสุข	ปก./ชก.	-	-	-	(ว่างเดิม)
708	นางเกษร เม้าราชี	พย.บ. (พยาบาลศาสตร์) หลักสูตรต่อเนื่อง	63-1-06-3602-067 (ก)	พยาบาลวิชาชีพ	ชก.	63-1-06-3602-067 (ก)	พยาบาลวิชาชีพ	ชก.	-	-	-	
709	ว่าง		63-1-06-3602-068 (ก)	พยาบาลวิชาชีพ	ปก./ชก.	63-1-06-3602-068 (ก)	พยาบาลวิชาชีพ	ปก./ชก.	-	-	-	(ว่างเดิม)
710	ว่าง		63-1-06-3605-018 (ก)	แพทย์แผนไทย	ปก./ชก.	63-1-06-3605-018 (ก)	แพทย์แผนไทย	ปก./ชก.	-	-	-	(ว่างเดิม)
	รพ.สต. ตำบลสวนดอกไม้ (M)											
711	นายไพสน พันตรี	สธ.บ. (สาธารณสุขศาสตร์)	63-1-06-3601-104 (ก)	ผู้อำนวยการ รพ.สต.(นักวิชาการสาธารณสุข)	ชก.	63-1-06-3601-104 (ก)	ผู้อำนวยการ รพ.สต.(นักวิชาการสาธารณสุข)	ชก.	-	-	-	

ที่	ชื่อ-สกุล	คุณวุฒิการศึกษา	กรอบอัตราค่าจ้างเดิม			กรอบอัตราค่าจ้างใหม่			เงินเดือน	เงินประจำตำแหน่ง		หมายเหตุ
			เลขที่ตำแหน่ง	ตำแหน่ง	ระดับ	เลขที่ตำแหน่ง	ตำแหน่ง	ระดับ		เงินประจำตำแหน่ง	เงินตอบแทนพิเศษ	
	กลุ่มบริหารสาธารณสุข											
712	นางรมิดา เพ็ชรรัตน์	สธ.บ. (สาธารณสุขศาสตร)	63-1-06-3601-105 (ถ)	นักวิชาการสาธารณสุข	ชก.	63-1-06-3601-105 (ถ)	นักวิชาการสาธารณสุข	ชก.	-	-	-	
713	ว่าง		63-1-06-4101-054 (ถ)	เจ้าพนักงานธุรการ	ปจ./ชง.	63-1-06-4101-054 (ถ)	เจ้าพนักงานธุรการ	ปจ./ชง.	-	-	-	(ว่างเดิม)
714	ว่าง		63-1-06-4201-031 (ถ)	เจ้าพนักงานการเงินและบัญชี	ปจ./ชง.	63-1-06-4201-031 (ถ)	เจ้าพนักงานการเงินและบัญชี	ปจ./ชง.	-	-	-	(ว่างเดิม)
	กลุ่มส่งเสริมป้องกันควบคุมโรค											
715	ว่าง		63-1-06-3602-069 (ถ)	พยาบาลวิชาชีพ	ปก./ชก.	63-1-06-3602-069 (ถ)	พยาบาลวิชาชีพ	ปก./ชก.	-	-	-	(ว่างเดิม)
716	นางสาววิภาวี ทองบุญ	ปริญญาตรีสาธารณสุขศาสตร/สธ.บ. (สาธารณสุขศาสตร)	63-1-06-4601-011 (ถ)	เจ้าพนักงานสาธารณสุข	ชง.	63-1-06-4601-011 (ถ)	เจ้าพนักงานสาธารณสุข	ชง.	-	-	-	
717	นางสาวสุวิภา บุญนาค	ปวส. (ทันตสาธารณสุข)/สธ.บ. (สาธารณสุขศาสตร)	63-1-06-4609-018 (ถ)	เจ้าพนักงานทันตสาธารณสุข	ปจ.	63-1-06-4609-018 (ถ)	เจ้าพนักงานทันตสาธารณสุข	ปจ.	-	-	-	
	กลุ่มเวชปฏิบัติครอบครัว											
718	ว่าง		63-1-06-3601-106 (ถ)	นักวิชาการสาธารณสุข	ปก./ชก.	63-1-06-3601-106 (ถ)	นักวิชาการสาธารณสุข	ปก./ชก.	-	-	-	(ว่างเดิม)
719	นางพัฒนา แก้วบาง	พย.บ. (พยาบาลศาสตร)	63-1-06-3602-070 (ถ)	พยาบาลวิชาชีพ	ชก.	63-1-06-3602-070 (ถ)	พยาบาลวิชาชีพ	ชก.	-	-	-	
720	ว่าง		63-1-06-3602-071 (ถ)	พยาบาลวิชาชีพ	ปก./ชก.	63-1-06-3602-071 (ถ)	พยาบาลวิชาชีพ	ปก./ชก.	-	-	-	(ว่างเดิม)
721	ว่าง		63-1-06-3605-019 (ถ)	แพทย์แผนไทย	ปก./ชก.	63-1-06-3605-019 (ถ)	แพทย์แผนไทย	ปก./ชก.	-	-	-	(ว่างเดิม)
722	ว่าง		63-1-06-4608-009 (ถ)	เจ้าพนักงานเภสัชกรรม	ปจ./ชง.	63-1-06-4608-009 (ถ)	เจ้าพนักงานเภสัชกรรม	ปจ./ชง.	-	-	-	(ว่างเดิม)
	รพ.สต. ตำบลหัวปลวก (S)											
723	นายพรเทพ โสदानิล	สธ.บ. (สาธารณสุขศาสตร)	63-1-06-3601-107 (ถ)	ผู้อำนวยการ รพ.สต.(นักวิชาการสาธารณสุข)	ชก.	63-1-06-3601-107 (ถ)	ผู้อำนวยการ รพ.สต.(นักวิชาการสาธารณสุข)	ชก.	-	-	-	
	กลุ่มบริหารสาธารณสุข											
724	ว่าง		63-1-06-3601-108 (ถ)	นักวิชาการสาธารณสุข	ปก./ชก.	63-1-06-3601-108 (ถ)	นักวิชาการสาธารณสุข	ปก./ชก.	-	-	-	(ว่างเดิม)
725	ว่าง		63-1-06-4101-055 (ถ)	เจ้าพนักงานธุรการ	ปจ./ชง.	63-1-06-4101-055 (ถ)	เจ้าพนักงานธุรการ	ปจ./ชง.	-	-	-	(ว่างเดิม)
	กลุ่มส่งเสริมป้องกันควบคุมโรค											
726	ว่าง		63-1-06-3601-109 (ถ)	นักวิชาการสาธารณสุข	ปก./ชก.	63-1-06-3601-109 (ถ)	นักวิชาการสาธารณสุข	ปก./ชก.	-	-	-	(ว่างเดิม)
727	ว่าง		63-1-06-3602-072 (ถ)	พยาบาลวิชาชีพ	ปก./ชก.	63-1-06-3602-072 (ถ)	พยาบาลวิชาชีพ	ปก./ชก.	-	-	-	(ว่างเดิม)
	กลุ่มเวชปฏิบัติครอบครัว											
728	ว่าง		63-1-06-3601-110 (ถ)	นักวิชาการสาธารณสุข	ปก./ชก.	63-1-06-3601-110 (ถ)	นักวิชาการสาธารณสุข	ปก./ชก.	-	-	-	(ว่างเดิม)
729	นางพุทธวรรณ โสदानิล	พย.บ. (พยาบาลศาสตร)	63-1-06-3602-073 (ถ)	พยาบาลวิชาชีพ	ชก.	63-1-06-3602-073 (ถ)	พยาบาลวิชาชีพ	ชก.	-	-	-	
	รพ.สต. ตำบลโคกตูม (S)											
730	นายบัญชา กำเนิดชาติ	สธ.บ. (สาธารณสุขศาสตร)	63-1-06-3601-111 (ถ)	ผู้อำนวยการ รพ.สต.(นักวิชาการสาธารณสุข)	ชก.	63-1-06-3601-111 (ถ)	ผู้อำนวยการ รพ.สต.(นักวิชาการสาธารณสุข)	ชก.	-	-	-	

ที่	ชื่อ-สกุล	คุณวุฒิการศึกษา	กรอบอัตรากำลังเดิม			กรอบอัตรากำลังใหม่			เงินเดือน	เงินประจำตำแหน่ง		หมายเหตุ
			เลขที่ตำแหน่ง	ตำแหน่ง	ระดับ	เลขที่ตำแหน่ง	ตำแหน่ง	ระดับ		เงินประจำตำแหน่ง	เงินตอบแทนพิเศษ	
	<b>กลุ่มบริหารสาธารณสุข</b>											
731	ว่าง		63-1-06-3601-112 (ก)	นักวิชาการสาธารณสุข	ปก./ชก.	63-1-06-3601-112 (ก)	นักวิชาการสาธารณสุข	ปก./ชก.	-	-	-	(ว่างเดิม)
732	ว่าง		63-1-06-4101-056 (ก)	เจ้าพนักงานธุรการ	ปง./ชง.	63-1-06-4101-056 (ก)	เจ้าพนักงานธุรการ	ปง./ชง.	-	-	-	(ว่างเดิม)
	<b>กลุ่มส่งเสริมป้องกันควบคุมโรค</b>											
733	ว่าง		63-1-06-3601-113 (ก)	นักวิชาการสาธารณสุข	ปก./ชก.	63-1-06-3601-113 (ก)	นักวิชาการสาธารณสุข	ปก./ชก.	-	-	-	(ว่างเดิม)
734	ว่าง		63-1-06-3602-074 (ก)	พยาบาลวิชาชีพ	ปก./ชก.	63-1-06-3602-074 (ก)	พยาบาลวิชาชีพ	ปก./ชก.	-	-	-	(ว่างเดิม)
	<b>กลุ่มเวชปฏิบัติครอบครัว</b>											
735	ว่าง		63-1-06-3601-114 (ก)	นักวิชาการสาธารณสุข	ปก./ชก.	63-1-06-3601-114 (ก)	นักวิชาการสาธารณสุข	ปก./ชก.	-	-	-	(ว่างเดิม)
736	นางวันวิภา บุญจันทร์	พย.บ. (พยาบาลศาสตร์)	63-1-06-3602-075 (ก)	พยาบาลวิชาชีพ	ชก.	63-1-06-3602-075 (ก)	พยาบาลวิชาชีพ	ชก.	-	-	-	
	<b>รพ.สต.ตำบลไผ่ดำ (M)</b>											
737	นายคงฤทธิ ศรีเมฆ	ประกาศนียบัตรสาธารณสุขศาสตร์ / ชอ.บ. (สาธารณสุขศาสตร์)	63-1-06-4601-012 (ก)	ผู้อำนวยการ รพ.สต.(เจ้าพนักงานสาธารณสุข)	อส.	63-1-06-4601-012 (ก)	ผู้อำนวยการ รพ.สต.(เจ้าพนักงานสาธารณสุข)	อส.	-	-	-	
	<b>กลุ่มบริหารสาธารณสุข</b>											
738	ว่าง		63-1-06-3601-115 (ก)	นักวิชาการสาธารณสุข	ปก./ชก.	63-1-06-3601-115 (ก)	นักวิชาการสาธารณสุข	ปก./ชก.	-	-	-	(ว่างเดิม)
739	ว่าง		63-1-06-4101-057 (ก)	เจ้าพนักงานธุรการ	ปง./ชง.	63-1-06-4101-057 (ก)	เจ้าพนักงานธุรการ	ปง./ชง.	-	-	-	(ว่างเดิม)
740	ว่าง		63-1-06-4201-032 (ก)	เจ้าพนักงานการเงินและบัญชี	ปง./ชง.	63-1-06-4201-032 (ก)	เจ้าพนักงานการเงินและบัญชี	ปง./ชง.	-	-	-	(ว่างเดิม)
	<b>กลุ่มส่งเสริมป้องกันควบคุมโรค</b>											
741	ว่าง		63-1-06-3601-116 (ก)	นักวิชาการสาธารณสุข	ปก./ชก.	63-1-06-3601-116 (ก)	นักวิชาการสาธารณสุข	ปก./ชก.	-	-	-	(ว่างเดิม)
742	ว่าง		63-1-06-3602-076 (ก)	พยาบาลวิชาชีพ	ปก./ชก.	63-1-06-3602-076 (ก)	พยาบาลวิชาชีพ	ปก./ชก.	-	-	-	(ว่างเดิม)
743	นางสาวรุ่งนภา สมสวัสดิ์	ปวส.(ทันตสาธารณสุข)/ชอ.บ. (สาธารณสุขศาสตร์)	63-1-06-4609-019 (ก)	เจ้าพนักงานทันตสาธารณสุข	ปง.	63-1-06-4609-019 (ก)	เจ้าพนักงานทันตสาธารณสุข	ปง.	-	-	-	
	<b>กลุ่มเวชปฏิบัติครอบครัว</b>											
744	ว่าง		63-1-06-3601-117 (ก)	นักวิชาการสาธารณสุข	ปก./ชก.	63-1-06-3601-117 (ก)	นักวิชาการสาธารณสุข	ปก./ชก.	-	-	-	(ว่างเดิม)
745	นางอุสา จิตยุดิ	พย.บ. (พยาบาลศาสตร์)/ชอ.บ. (สาธารณสุขศาสตร์)	63-1-06-3602-077 (ก)	พยาบาลวิชาชีพ	ชก.	63-1-06-3602-077 (ก)	พยาบาลวิชาชีพ	ชก.	-	-	-	
746	ว่าง		63-1-06-3602-078 (ก)	พยาบาลวิชาชีพ	ปก./ชก.	63-1-06-3602-078 (ก)	พยาบาลวิชาชีพ	ปก./ชก.	-	-	-	(ว่างเดิม)
747	ว่าง		63-1-06-3605-020 (ก)	แพทย์แผนไทย	ปก./ชก.	63-1-06-3605-020 (ก)	แพทย์แผนไทย	ปก./ชก.	-	-	-	(ว่างเดิม)
748	ว่าง		63-1-06-4608-010 (ก)	เจ้าพนักงานเภสัชกรรม	ปง./ชง.	63-1-06-4608-010 (ก)	เจ้าพนักงานเภสัชกรรม	ปง./ชง.	-	-	-	(ว่างเดิม)
	<b>รพ.สต.ตำบลหนองปลาหมอ (M)</b>											
749	นายสรพงษ์ มาข้า	ประกาศนียบัตรสาธารณสุขศาสตร์ / ค.บ. (คอมพิวเตอร์)	63-1-06-4601-013 (ก)	ผู้อำนวยการ รพ.สต.(เจ้าพนักงานสาธารณสุข)	อส.	63-1-06-4601-013 (ก)	ผู้อำนวยการ รพ.สต.(เจ้าพนักงานสาธารณสุข)	อส.	-	-	-	

ที่	ชื่อ-สกุล	คุณวุฒิการศึกษา	กรอบอัตราเก่าเดิม			กรอบอัตรากำลังใหม่			เงินเดือน	เงินประจำตำแหน่ง		หมายเหตุ
			เลขที่ตำแหน่ง	ตำแหน่ง	ระดับ	เลขที่ตำแหน่ง	ตำแหน่ง	ระดับ		เงินประจำตำแหน่ง	เงินตอบแทนพิเศษ	
	<b>กลุ่มบริหารสาธารณสุข</b>											
750	ว่าง		63-1-06-3601-118 (ก)	นักวิชาการสาธารณสุข	ปก./ชก.	63-1-06-3601-118 (ก)	นักวิชาการสาธารณสุข	ปก./ชก.	-	-	-	(ว่างเดิม)
751	ว่าง		63-1-06-4101-058 (ก)	เจ้าพนักงานธุรการ	ปง./ชง.	63-1-06-4101-058 (ก)	เจ้าพนักงานธุรการ	ปง./ชง.	-	-	-	(ว่างเดิม)
752	ว่าง		63-1-06-4201-033 (ก)	เจ้าพนักงานการเงินและบัญชี	ปง./ชง.	63-1-06-4201-033 (ก)	เจ้าพนักงานการเงินและบัญชี	ปง./ชง.	-	-	-	(ว่างเดิม)
	<b>กลุ่มส่งเสริมป้องกันควบคุมโรค</b>											
753	ว่าง		63-1-06-3601-119 (ก)	นักวิชาการสาธารณสุข	ปก./ชก.	63-1-06-3601-119 (ก)	นักวิชาการสาธารณสุข	ปก./ชก.	-	-	-	(ว่างเดิม)
754	ว่าง		63-1-06-3602-079 (ก)	พยาบาลวิชาชีพ	ปก./ชก.	63-1-06-3602-079 (ก)	พยาบาลวิชาชีพ	ปก./ชก.	-	-	-	(ว่างเดิม)
755	ว่าง		63-1-06-4609-020 (ก)	เจ้าพนักงานทันตสาธารณสุข	ปง./ชง.	63-1-06-4609-020 (ก)	เจ้าพนักงานทันตสาธารณสุข	ปง./ชง.	-	-	-	(ว่างเดิม)
	<b>กลุ่มเวชปฏิบัติครอบครัว</b>											
756	ว่าง		63-1-06-3601-120 (ก)	นักวิชาการสาธารณสุข	ปก./ชก.	63-1-06-3601-120 (ก)	นักวิชาการสาธารณสุข	ปก./ชก.	-	-	-	(ว่างเดิม)
757	นางสาวชนัญญ์อัมภสชา พรสินจงกควัต	พย.บ. (พยาบาลศาสตร์)	63-1-06-3602-080 (ก)	พยาบาลวิชาชีพ	ชก.	63-1-06-3602-080 (ก)	พยาบาลวิชาชีพ	ชก.	-	-	-	
758	ว่าง		63-1-06-3602-081 (ก)	พยาบาลวิชาชีพ	ปก./ชก.	63-1-06-3602-081 (ก)	พยาบาลวิชาชีพ	ปก./ชก.	-	-	-	(ว่างเดิม)
759	ว่าง		63-1-06-3605-021 (ก)	แพทย์แผนไทย	ปก./ชก.	63-1-06-3605-021 (ก)	แพทย์แผนไทย	ปก./ชก.	-	-	-	(ว่างเดิม)
760	ว่าง		63-1-06-4608-011 (ก)	เจ้าพนักงานเภสัชกรรม	ปง./ชง.	63-1-06-4608-011 (ก)	เจ้าพนักงานเภสัชกรรม	ปง./ชง.	-	-	-	(ว่างเดิม)
	<b>รพ.สต.ตำบลห้วยขมิ้น (L)</b>											
761	นายประจักษ์ จันทระเสนา	สธ.บ. (สาธารณสุขศาสตร์) (รัฐศาสตร์)	63-1-06-3601-121 (ก)	ผู้อำนวยการ รพ.สต.(นักวิชาการสาธารณสุข)	ชพ.	63-1-06-3601-121 (ก)	ผู้อำนวยการ รพ.สต.(นักวิชาการสาธารณสุข)	ชพ.	-	-	-	
	<b>กลุ่มบริหารสาธารณสุข</b>											
762	ว่าง		63-1-06-3601-122 (ก)	นักวิชาการสาธารณสุข	ปก./ชก.	63-1-06-3601-122 (ก)	นักวิชาการสาธารณสุข	ปก./ชก.	-	-	-	(ว่างเดิม)
763	ว่าง		63-1-06-4101-059 (ก)	เจ้าพนักงานธุรการ	ปง./ชง.	63-1-06-4101-059 (ก)	เจ้าพนักงานธุรการ	ปง./ชง.	-	-	-	(ว่างเดิม)
764	ว่าง		63-1-06-4201-034 (ก)	เจ้าพนักงานการเงินและบัญชี	ปง./ชง.	63-1-06-4201-034 (ก)	เจ้าพนักงานการเงินและบัญชี	ปง./ชง.	-	-	-	(ว่างเดิม)
	<b>กลุ่มส่งเสริมป้องกันควบคุมโรค</b>											
765	นายวิทยา แสงสังข์	ส.บ.(บริหารสาธารณสุข)	63-1-06-3601-123 (ก)	นักวิชาการสาธารณสุข	ปก./ชก.	63-1-06-3601-123 (ก)	นักวิชาการสาธารณสุข	ชก.	-	-	-	
766	ว่าง		63-1-06-3601-124 (ก)	นักวิชาการสาธารณสุข	ปก./ชก.	63-1-06-3601-124 (ก)	นักวิชาการสาธารณสุข	ปก./ชก.	-	-	-	(ว่างเดิม)
767	นางสาวจินตนา พันธุ์แก้ว	พย.บ.(พยาบาลศาสตร์)	63-1-06-3602-082 (ก)	พยาบาลวิชาชีพ	ปก./ชก.	63-1-06-3602-082 (ก)	พยาบาลวิชาชีพ	ชก.	-	-	-	
	<b>กลุ่มเวชปฏิบัติครอบครัว</b>											
768	ว่าง		63-1-06-3601-125 (ก)	นักวิชาการสาธารณสุข	ปก./ชก.	63-1-06-3601-125 (ก)	นักวิชาการสาธารณสุข	ปก./ชก.	-	-	-	(ว่างเดิม)
769	ว่าง		63-1-06-3601-126 (ก)	นักวิชาการสาธารณสุข	ปก./ชก.	63-1-06-3601-126 (ก)	นักวิชาการสาธารณสุข	ปก./ชก.	-	-	-	(ว่างเดิม)
770	ว่าง		63-1-06-3602-083 (ก)	พยาบาลวิชาชีพ	ชก.	63-1-06-3602-083 (ก)	พยาบาลวิชาชีพ	ปก./ชก.	-	-	-	(ว่างเดิม)

ที่	ชื่อ-สกุล	คุณวุฒิการศึกษา	กรอบอัตราเก่าเดิม			กรอบอัตราค่าจ้างใหม่			เงินเดือน	เงินประจำตำแหน่ง		หมายเหตุ
			เลขที่ตำแหน่ง	ตำแหน่ง	ระดับ	เลขที่ตำแหน่ง	ตำแหน่ง	ระดับ		เงินประจำตำแหน่ง	เงินตอบแทนพิเศษ	
771	นางอมรรัตน์ เสนา	พย.บ.(พยาบาลศาสตร์)	63-1-06-3602-084 (ถ)	พยาบาลวิชาชีพ	ปก./ชก	63-1-06-3602-084 (ถ)	พยาบาลวิชาชีพ	ชก.	-	-	-	
772	นางสาวสุดวงมาลัย อธิปฐม	พทป.บ. (การแพทย์ไทยแผนประยุกต)	63-1-06-3605-022 (ถ)	แพทย์แผนไทย	ปก.	63-1-06-3605-022 (ถ)	แพทย์แผนไทย	ปก.	-	-	-	
773	ว่าง		63-1-06-3612-006 (ถ)	เภสัชกร	ปก./ชก	63-1-06-3612-006 (ถ)	เภสัชกร	ปก./ชก	-	-	-	(ว่างเดิม)
774	นางทัศนจันทร์ ศรีเมฆ	สธ.บ. (สาธารณสุขศาสตร์)	63-1-06-4609-021 (ถ)	เจ้าพนักงานทันตสาธารณสุข	ชง.	63-1-06-4609-021 (ถ)	เจ้าพนักงานทันตสาธารณสุข	ชง.	-	-	-	
	<b>รพ.สต.หนองสีดา (S)</b>											
775	นายตะวัน อติการกุล	สธ.บ. (สาธารณสุขศาสตร์)	63-1-06-3601-127 (ถ)	ผู้อำนวยการ รพ.สต.(นักวิชาการสาธารณสุข)	ชก.	63-1-06-3601-127 (ถ)	ผู้อำนวยการ รพ.สต.(นักวิชาการสาธารณสุข)	ชก.	-	-	-	
	<b>กลุ่มบริหารสาธารณสุข</b>											
776	ว่าง		63-1-06-3601-128 (ถ)	นักวิชาการสาธารณสุข	ปก./ชก	63-1-06-3601-128 (ถ)	นักวิชาการสาธารณสุข	ปก./ชก.	-	-	-	(ว่างเดิม)
777	ว่าง		63-1-06-4101-060 (ถ)	เจ้าพนักงานธุรการ	ปจ./ชง	63-1-06-4101-060 (ถ)	เจ้าพนักงานธุรการ	ปจ./ชง.	-	-	-	(ว่างเดิม)
	<b>กลุ่มส่งเสริมป้องกันควบคุมโรค</b>											
778	ว่าง		63-1-06-3601-129 (ถ)	นักวิชาการสาธารณสุข	ปก./ชก	63-1-06-3601-129 (ถ)	นักวิชาการสาธารณสุข	ปก./ชก.	-	-	-	(ว่างเดิม)
779	นางสาวปวีณา จันทน์หมู่	พย.บ.(พยาบาลศาสตร์)	63-1-06-3602-085 (ถ)	พยาบาลวิชาชีพ	ปก./ชก	63-1-06-3602-085	พยาบาลวิชาชีพ	ปก.	241,440	42,000	-	283,440
	<b>กลุ่มเวชปฏิบัติครอบครัว</b>											
780	ว่าง		63-1-06-3601-130 (ถ)	นักวิชาการสาธารณสุข	ปก./ชก	63-1-06-3601-130 (ถ)	นักวิชาการสาธารณสุข	ปก./ชก.	-	-	-	(ว่างเดิม)
781	นางศรีสง่า ภูพัฒน์	พย.บ.(พยาบาลศาสตร์)	63-1-06-3602-086 (ถ)	พยาบาลวิชาชีพ	ชก.	63-1-06-3602-086 (ถ)	พยาบาลวิชาชีพ	ชก.	-	-	-	
	<b>กองยุทธศาสตร์และงบประมาณ (07)</b>											
782	นางสาวนพดล สะเกาทอง	บธ.บ.(การจัดการ)	63-1-07-2101-008	ผู้อำนวยการกองยุทธศาสตร์และงบประมาณ (นักบริหารงานทั่วไป)	กลาง	63-1-07-2101-008	ผู้อำนวยการกองยุทธศาสตร์และงบประมาณ (นักบริหารงานทั่วไป)	กลาง	680,760	67,200	67,200	815,160
	<b>ฝ่ายงบประมาณ</b>								(56,730 x 12)	(5,600 x 12)	(5,600 x 12)	
783	นางสาวปรีตนา สายสกล	ศศ.บ.(การจัดการทั่วไป)	63-1-07-2101-009	หัวหน้าฝ่ายงบประมาณ(นักบริหารงานทั่วไป)	ต้น	63-1-07-2101-009	หัวหน้าฝ่ายงบประมาณ(นักบริหารงานทั่วไป)	ต้น	468,960	18,000	-	486,960
									(39,080 x 12)	(1,500 x 12)		
784	นางสาวกัญญารัตน์ วุฒิกุล	บธ.บ. (บริหารทั่วไป)	63-1-07-3101-019	นักจัดการงานทั่วไป	ปก.	63-1-07-3101-019	นักจัดการงานทั่วไป	ปก.	199,200	-	-	199,200
									(16,600 x 12)			
785	นางสาวนงนภัส ปรากฏวงศ์	รรม.(สหวิทยาการเพื่อการพัฒนาท้องถิ่น)	63-1-07-3103-004	นักวิเคราะห์นโยบายและแผน	ชก.	63-1-07-3103-004	นักวิเคราะห์นโยบายและแผน	ชก.	288,120	-	-	288,120
									(24,010 x 12)			
786	นางจิราพรรณ อุปริชาติพงษ์	บธ.บ.(การจัดการ)	63-1-07-3103-005	นักวิเคราะห์นโยบายและแผน	ชก.	63-1-07-3103-005	นักวิเคราะห์นโยบายและแผน	ชก.	522,960	-	-	522,960
									(43,580 x 12)			

ที่	ชื่อ-สกุล	คุณวุฒิการศึกษา	กรอบอัตราเก่าเดิม			กรอบอัตราค่าจ้างใหม่			เงินเดือน	เงินประจำตำแหน่ง		หมายเหตุ
			เลขที่ตำแหน่ง	ตำแหน่ง	ระดับ	เลขที่ตำแหน่ง	ตำแหน่ง	ระดับ		เงินประจำตำแหน่ง	เงินชดเชยประจำตำแหน่ง	
787	นางสาวพิศภรณ์ วัฒนวารงศิริ	ร.ป.ม.(รัฐประศาสนศาสตร์และบธ.ม.(บริหารธุรกิจ))	-	-	-	63-1-07-3103-008	นักวิเคราะห์นโยบายและแผน	ปก.	249,240	-	-	249,240
									(20,770 x 12)			
788	-ว่าง-		63-1-07-4101-021	เจ้าพนักงานธุรการ	ปง./ชง	63-1-07-4101-021	เจ้าพนักงานธุรการ	ปง./ชง	297,900	-	-	(ว่างเดิม)
									(ค่ากลางเงินเดือน)			297,900
789	จำลิบตรีธันธ์ แก้วทวี	บธ.บ.(คอมพิวเตอร์ธุรกิจ)	63-1-07-4101-022	เจ้าพนักงานธุรการ	ปง./ชง	63-1-07-3101-031	นักจัดการงานทั่วไป	ปก.	253,680	-	-	253,680
									(21,140 x 12)			
	<u>พนักงานจ้าง</u>											
790	นางสาวธัญชนก จันทร์สุข	คบ.(ครุศาสตร์)	-	ผู้ช่วยนักจัดการงานทั่วไป	(คุณวุฒิ)	-	ผู้ช่วยนักจัดการงานทั่วไป	(คุณวุฒิ)	187,200	-	-	187,200
									(15,600 x 12)			
791	นางสาววรรณัน จันทโสภณ	บธ.บ.(การจัดการทั่วไป)	-	ผู้ช่วยนักวิเคราะห์นโยบายและแผน	(คุณวุฒิ)	-	ผู้ช่วยนักวิเคราะห์นโยบายและแผน	(คุณวุฒิ)	318,360	-	-	318,360
									(26,530 x 12)			
792	นางสาวพิชญ์ชญา เรืองฉาย	บธ.บ.(บริหารธุรกิจ)	-	ผู้ช่วยนักวิเคราะห์นโยบายและแผน	(คุณวุฒิ)	-	ผู้ช่วยนักวิเคราะห์นโยบายและแผน	(คุณวุฒิ)	187,200	-	-	187,200
									(15,600 x 12)			
	<u>ฝ่ายสถิติข้อมูลและสารสนเทศ</u>											
793	นายธนันพร เกียรติเพชร	มัธยมศึกษาตอนต้น	-	พนักงานขับรถยนต์	(ทักษะ)	-	พนักงานขับรถยนต์	(ทักษะ)	123,360	-	-	123,360
									(10,280 x 12)			
794	-ว่าง-		63-1-07-2101-015	หัวหน้าฝ่ายสถิติข้อมูลและสารสนเทศ (นักบริหารงานทั่วไป)	ต้น	63-1-07-2101-015	หัวหน้าฝ่ายสถิติข้อมูลและสารสนเทศ (นักบริหารงานทั่วไป)	ต้น	393,600	18,000	-	(ว่างเดิม)
									(ค่ากลางเงินเดือน)	(1,500 x 12)		411,600
795	ร้อยตรีเฉลิมพล ขำละม้าย	วท.ม.(การจัดการทางการบริหารวิทยากรมนุษย์ฯ)	63-1-07-3103-009	นักวิเคราะห์นโยบายและแผน	ชก.	63-1-07-3103-009	นักวิเคราะห์นโยบายและแผน	ชก.	342,720	-	-	342,720
									(28,560 x 12)			
796	นายอุทัย ศรีธนะพงษ์	วท.บ.(ศาสตร์คอมพิวเตอร์)	63-1-01-3106-001	นักวิชาการคอมพิวเตอร์	ชก.	63-1-07-3106-001	นักวิชาการคอมพิวเตอร์	ชก.	260,520	-	-	260,520
									(21,710 x 12)			
797	นายศิวพัฒน์ ไญงค์	วท.บ.(เทคโนโลยีอุตสาหกรรม)	63-1-05-3106-002	นักวิชาการคอมพิวเตอร์	ปก.	63-1-07-3106-002	นักวิชาการคอมพิวเตอร์	ปก.	229,920	-	-	229,920
									(19,160 x 12)			
798	นางสาวกาญจนา แซ่ไซ	วท.บ.(วิทยาการคอมพิวเตอร์)	63-1-12-3106-003	นักวิชาการคอมพิวเตอร์	ปก.	63-1-07-3106-003	นักวิชาการคอมพิวเตอร์	ปก.	222,240	-	-	222,240
									(18,520 x 12)			
799	นายณัฐพล กะพงษ์ทอง	ศศ.บ.(อุตสาหกรรมท่องเที่ยว)	63-1-01-3301-001	นักประชาสัมพันธ์	ชก.	63-1-07-3301-001	นักประชาสัมพันธ์	ชก.	402,720	-	-	402,720
									(33,560 x 12)			

ที่	ชื่อ-สกุล	คุณวุฒิการศึกษา	กรอบอัตราเก่าดั้งเดิม			กรอบอัตราค่าจ้างใหม่			เงินเดือน	เงินประจำตำแหน่ง		หมายเหตุ
			เลขที่ตำแหน่ง	ตำแหน่ง	ระดับ	เลขที่ตำแหน่ง	ตำแหน่ง	ระดับ		เงินประจำตำแหน่ง	เงินตอบแทนเงินพิเศษ	
	<u>พนักงานจ้าง</u>											
800	นางสาวทัศนีย์ คุณราศรี	วท.บ.(วิทยาศาสตร์)	-	ผู้ช่วยนักวิชาการคอมพิวเตอร์	(คุณวุฒิ)	-	ผู้ช่วยนักวิชาการคอมพิวเตอร์	(คุณวุฒิ)	306,720	-	-	306,720
									(25,560 x 12)			
801	นายธนากร พูลสุวรรณ	บธ.บ.(บริหารธุรกิจบัณฑิต)	-	ผู้ช่วยนักวิชาการคอมพิวเตอร์	(คุณวุฒิ)	-	ผู้ช่วยนักวิชาการคอมพิวเตอร์	(คุณวุฒิ)	193,920	-	-	193,920
									(16,160 x 12)			
802	นางสาวจิรัญญา ใจบุญ	วท.บ.(เทคโนโลยีสารสนเทศ)	-	ผู้ช่วยนักวิชาการคอมพิวเตอร์	(คุณวุฒิ)	-	ผู้ช่วยนักวิชาการคอมพิวเตอร์	(คุณวุฒิ)	180,000	-	-	180,000
									(15,000 x 12)			
803	นางสาวกุลพรภัสร์ พงษ์วิเศษทอง	บธ.บ.(การจัดการโรงแรมและท่องเที่ยว)	-	ผู้ช่วยนักประชาสัมพันธ์	(คุณวุฒิ)	-	ผู้ช่วยนักประชาสัมพันธ์	(คุณวุฒิ)	196,680	-	-	196,680
									(16,390 x 12)			
804	นายภรณ์ญู ธาระเขตต์	นศ.บ.(วิทยุกระจายเสียงและวิทยุโทรทัศน์)	-	ผู้ช่วยนักประชาสัมพันธ์	(คุณวุฒิ)	-	ผู้ช่วยนักประชาสัมพันธ์	(คุณวุฒิ)	193,920	-	-	193,920
									(16,160 x 12)			
805	นางสาวลลิตา ยศศักดิ์ศรี	รป.บ.(รัฐประศาสนศาสตร์)	-	ผู้ช่วยนักประชาสัมพันธ์	(คุณวุฒิ)	-	ผู้ช่วยนักประชาสัมพันธ์	(คุณวุฒิ)	187,200	-	-	187,200
									(15,600 x 12)			
806	นายชนน คัมภีรานนท์	นศ.บ.(นิติศาสตร์)	-	ผู้ช่วยเจ้าพนักงานประชาสัมพันธ์	(คุณวุฒิ)	-	ผู้ช่วยเจ้าพนักงานประชาสัมพันธ์	(คุณวุฒิ)	218,280	-	-	218,280
									(18,190 x 12)			
807	นางสาวปรียาคนิต ศิรินันทกุล	นศ.บ.(นิติศาสตร์)	-	ผู้ช่วยเจ้าพนักงานประชาสัมพันธ์	(คุณวุฒิ)	-	ผู้ช่วยเจ้าพนักงานประชาสัมพันธ์	(คุณวุฒิ)	143,520	-	-	143,520
									(11,960 x 12)			
	<u>ฝ่ายนโยบายและแผนงาน</u>											
808	นางสาวบุศรา ทองพรหมดี	ร.ม.(รัฐศาสตร์)	63-1-07-2101-010	หัวหน้าฝ่ายนโยบายและแผนงาน (นักบริหารงานทั่วไป)	ต้น	63-1-07-2101-010	หัวหน้าฝ่ายนโยบายและแผนงาน (นักบริหารงานทั่วไป)	ต้น	448,920	18,000	-	466,920
									(37,410 x 12)	(1,500 x 12)		
809	นายภาณุวัฒน์ เกตุจันทร์		63-1-07-3103-002	นักวิเคราะห์นโยบายและแผน	ชก.	63-1-07-3103-002	นักวิเคราะห์นโยบายและแผน	ปท./ชก.	24,380	-	-	24,380
									(20,320 x 12)			
810	-ว่าง-		63-1-07-3103-003	นักวิเคราะห์นโยบายและแผน	ปท./ชก.	63-1-07-3103-003	นักวิเคราะห์นโยบายและแผน	ปท./ชก.	355,320	-	-	(ว่างเดิม) 355,320
									(ค่ากลางเงินเดือน)			
811	นางสาวโณทัย แก้วกลับ	รป.ม. (รัฐประศาสนศาสตร์)	-	-	-	63-1-07-3103-010	นักวิเคราะห์นโยบายและแผน	ชก.	455,520	-	-	455,520
									(37,960 x 12)			
812	-ว่าง-		-	-	-	63-1-07-3103-011	นักวิเคราะห์นโยบายและแผน	ปท./ชก.	355,320	-	-	(ว่างเดิม) 355,320
									(ค่ากลางเงินเดือน)			

ที่	ชื่อ-สกุล	คุณวุฒิการศึกษา	กรอบอัตราค่าจ้างเดิม			กรอบอัตราค่าจ้างใหม่			เงินเดือน	เงินประจำตำแหน่ง		หมายเหตุ
			เลขที่ตำแหน่ง	ตำแหน่ง	ระดับ	เลขที่ตำแหน่ง	ตำแหน่ง	ระดับ		เงินประจำตำแหน่ง	เงินตอบแทนพิเศษ	
813	-ว่าง-		63-1-07-4101-023	เจ้าพนักงานธุรการ	ปง/ชง	63-1-07-3101-030	นักจัดการงานทั่วไป	ปก/ชก	355,320	-	-	(ว่างเดิม)
									(ค่ากลางเงินเดือน)			355,320
814	นางสาวอุไรวรรณ เอี่ยมชำนาญ	ทล.บ.(เทคโนโลยี)	63-1-07-4101-025	เจ้าพนักงานธุรการ	ปง.	63-1-07-4101-025	เจ้าพนักงานธุรการ	ปง.	149,640	-	-	149,640
									(12,470 x 12)			
	<u>พนักงานจ้าง</u>											
815	นายเอกพร จุ้ยสำราญ	ศศ.บ.(ศิลปศาสตร์)	-	พนักงานจ้างผู้เชี่ยวชาญพิเศษ (ด้านยุทธศาสตร์และวางแผนพัฒนาท้องถิ่น ของ อบจ.สระบุรี)	-	-	พนักงานจ้างผู้เชี่ยวชาญพิเศษ (ด้านยุทธศาสตร์และวางแผนพัฒนาท้องถิ่น ของ อบจ.สระบุรี)	-	304,560	-	-	304,560
									(25,380 x 12)			
816	นายสามารถ แสงทวี	ร.บ.(รัฐศาสตร์)	-	ผู้ช่วยนักวิเคราะห์นโยบายและแผน	(คุณวุฒิ)	-	ผู้ช่วยนักวิเคราะห์นโยบายและแผน	(คุณวุฒิ)	188,160	-	-	
									(15,680 x 12)			
817	นางสาวอรุพร อมราภรณ์	ศ.บ.(เศรษฐศาสตร์)	-	ผู้ช่วยนักวิเคราะห์นโยบายและแผน	(คุณวุฒิ)	-	ผู้ช่วยนักวิเคราะห์นโยบายและแผน	(คุณวุฒิ)	188,160	-	-	188,160
									(15,680 x 12)			
	<u>ฝ่ายตรวจติดตามและประเมินผล</u>											
818	นางวาสนา ศรีपालวิทย์	รป.ม.(รัฐประศาสนศาสตร์)	63-1-07-2101-011	หัวหน้าฝ่ายตรวจติดตามประเมินผล	ตัน	63-1-07-2101-011	หัวหน้าฝ่ายตรวจติดตามประเมินผล	ตัน	382,560	18,000	-	400,560
									(31,880 x 12)	(1,500 x 12)		
819	นางสาวเจษฎาพร สิงห์เจริญ	บข.บ.(บัญชี)	63-1-07-3101-018	นักจัดการงานทั่วไป	ปก/ชก	63-1-07-3101-018	นักจัดการงานทั่วไป	ปก.	253,680	-	-	253,680
									(21,140 x 12)			
820	นางสาวจินกัก หงษ์สตาร์	ร.ม.(รัฐศาสตร์)	63-1-07-3103-001	นักวิเคราะห์นโยบายและแผน	ปก.	63-1-07-3103-001	นักวิเคราะห์นโยบายและแผน	ปก.	214,560	-	-	214,560
									(17,880 x 12)			
821	นางสาวณัฐณิชา ละอองปลิว	บธ.บ.(บริหารธุรกิจ)/รป.ม.(รัฐประศาสนศาสตร์)	63-1-07-3103-006	นักวิเคราะห์นโยบายและแผน	ปก.	63-1-07-3103-006	นักวิเคราะห์นโยบายและแผน	ปก.	214,560	-	-	214,560
									(17,880 x 12)			
822	-ว่าง-		63-1-07-3103-007	นักวิเคราะห์นโยบายและแผน	ปก/ชก	63-1-07-3103-007	นักวิเคราะห์นโยบายและแผน	ปก/ชก	355,320	-	-	(ว่างเดิม)
									(ค่ากลางเงินเดือน)			355,320
823	-ว่าง-		63-1-07-4101-024	เจ้าพนักงานธุรการ	ปง/ชง	63-1-07-4101-024	เจ้าพนักงานธุรการ	ปง/ชง	297,900	-	-	(ว่างเดิม)
									(ค่ากลางเงินเดือน)			297,900
	<u>พนักงานจ้าง</u>											
824	นางสาววิภาวรรณ นาคสร้อย	นศ.บ.(นิติศาสตร์)	-	ผู้ช่วยนักจัดการงานทั่วไป	(คุณวุฒิ)	-	ผู้ช่วยนักจัดการงานทั่วไป	(คุณวุฒิ)	187,200	-	-	187,200
									(15,600 x 12)			

ที่	ชื่อ-สกุล	คุณวุฒิการศึกษา	กรอบอัตรากำลังเดิม			กรอบอัตรากำลังใหม่			เงินเดือน	เงินประจำตำแหน่ง		หมายเหตุ
			เลขที่ตำแหน่ง	ตำแหน่ง	ระดับ	เลขที่ตำแหน่ง	ตำแหน่ง	ระดับ		เงินประจำตำแหน่ง	เงินชดเชยเงินประจำตำแหน่ง	
825	นายวุฒิพงษ์ พงศ์วิชาบุรณ์	ร.บ.(รัฐประศาสนศาสตร์)	-	ผู้ช่วยนักวิเคราะห์นโยบายและแผน	(คุณวุฒิ)	-	ผู้ช่วยนักวิเคราะห์นโยบายและแผน	(คุณวุฒิ)	188,160	-	-	188,160
									(15,680 x 12)			
826	นางสาวเจดิดา เมินเทียน	ปวส.(บริหารธุรกิจ)	-	ผู้ช่วยเจ้าพนักงานธุรการ	(คุณวุฒิ)	-	ผู้ช่วยเจ้าพนักงานธุรการ	(คุณวุฒิ)	150,120	-	-	150,120
									(12,510 x 12)			
	กองการศึกษา ศาสนาและวัฒนธรรม (07)											
827	นายรัศมีศิลป์ มูลสาร	ครุศาสตรบัณฑิต (ชีววิทยา)	63-1-08-2107-001	ผู้อำนวยการกองการศึกษา ศาสนาและวัฒนธรรม (นักบริหารงานการศึกษา)	กลาง	63-1-08-2107-001	ผู้อำนวยการกองการศึกษา ศาสนาและวัฒนธรรม (นักบริหารงานการศึกษา)	กลาง	649,080	67,200	67,200	783,480
									(54,090 x 12)	(5,600 x 12)	(5,600 x 12)	
	ฝ่ายบริหารการศึกษา											
828	-ว่าง-		63-1-08-2107-002	หัวหน้าฝ่ายบริหารการศึกษา (นักบริหารงานการศึกษา)	ต้น	63-1-08-2107-002	หัวหน้าฝ่ายบริหารการศึกษา (นักบริหารงานการศึกษา)	ต้น	393,600	18,000	-	(ว่างเดิม)
									(ค่ากลางเงินเดือน)	(1,500 x 12)		411,600
829	นางสาวศิริลักษณ์ วรรณะต่อตระกูล	ร.บ.(การปกครองท้องถิ่น)	63-1-08-3101-020	นักจัดการงานทั่วไป	ชก.	63-1-08-3101-020	นักจัดการงานทั่วไป	ชก.	389,400	-	-	389,400
									(32,450 x 12)			
830	-ว่าง-		63-1-08-3803-001	นักวิชาการศึกษา	ปก./ชก	63-1-08-3803-001	นักวิชาการศึกษา	ปก./ชก	355,320	-	-	(ว่างเดิม)
									(ค่ากลางเงินเดือน)			355,320
831	นางสาวสุทามาต สุมาลย์	ค.ม.(การบริหารการศึกษา)	63-1-08-3803-002	นักวิชาการศึกษา	ชก.	63-1-08-3803-002	นักวิชาการศึกษา	ชก.	271,440	-	-	271,440
									(22,620 x 12)			
832	นางสาวกุลภัสสรณ์ กิจเจริญวงศ์	ค.บ.(คอมพิวเตอร์ศึกษา)	63-1-08-3803-003	นักวิชาการศึกษา	ปก.	63-1-08-3803-003	นักวิชาการศึกษา	ชก.	254,880	-	-	254,880
									(21,240 x 12)			
833	นางสมศักดิ์ศรี ประจงจิตร	วท.บ.(วิทยาการคอมพิวเตอร์)	63-1-08-3803-004	นักวิชาการศึกษา	ปก.	63-1-08-3803-004	นักวิชาการศึกษา	ปก.	249,240	-	-	249,240
									(20,770 x 12)			
834	นางสาวสุลาวัลย์ สุรินทร์	คบ.(วิทยาศาสตร์ทั่วไป)	63-1-08-3803-005	นักวิชาการศึกษา	ปก./ชก	63-1-08-3803-005	นักวิชาการศึกษา	ชก.	323,760	-	-	323,760
									(26,980 x 12)			
835	-ว่าง-		63-1-08-3803-006	นักวิชาการศึกษา	ปก./ชก	63-1-08-3803-006	นักวิชาการศึกษา	ปก./ชก	355,320	-	-	(ว่างเดิม)
									(ค่ากลางเงินเดือน)			355,320

ที่	ชื่อ-สกุล	คุณวุฒิการศึกษา	กรอบอัตรากำลังเดิม			กรอบอัตรากำลังใหม่			เงินเดือน	เงินประจำตำแหน่ง		หมายเหตุ
			เลขที่ตำแหน่ง	ตำแหน่ง	ระดับ	เลขที่ตำแหน่ง	ตำแหน่ง	ระดับ		เงินประจำตำแหน่ง	เงินตอบแทนพิเศษ	
836	-ว่าง-		63-1-08-3811-001	ศึกษานิเทศก์	ปก/ชก	63-1-08-3811-001	ศึกษานิเทศก์	ปก/ชก	355,320	-	-	(ว่างเดิม)
									(ค่ากลางเงินเดือน)			355,320
	<u>พนักงานจ้าง</u>											
837	นางสาวรุ่งฤดี ชาพรี	บธ.บ.(การจัดการทั่วไป)	-	ผู้ช่วยนักจัดการงานทั่วไป	(คุณวุฒิ)	-	ผู้ช่วยนักจัดการงานทั่วไป	(คุณวุฒิ)	304,200	-	-	304,200
									(25,350 x 12)			
838	นายเขาวลิต โตตอบ	ศศ.บ.(ศึกษาศาสตร์)	-	-	-	-	ผู้ช่วยนักจัดการงานทั่วไป	(คุณวุฒิ)	180,000	-	-	180,000
									(15,000 x 12)			
839	นางสาวเกสร หลอดหลง	คบ.(การศึกษาปฐมวัย)	-	-	-	-	ผู้ช่วยนักวิชาการศึกษา	(คุณวุฒิ)	180,000	-	-	180,000
									(15,000 x 12)			
840	นางจุฑามาศ นวลไทย	ปวส.(คอมพิวเตอร์)	-	ผู้ช่วยเจ้าพนักงานธุรการ	(คุณวุฒิ)	-	ผู้ช่วยเจ้าพนักงานธุรการ	(คุณวุฒิ)	208,200	-	-	208,200
									(17,350 x 12)			
	<u>ฝ่ายส่งเสริมการศึกษา</u>											
841	-ว่าง-		63-1-08-2107-003	หัวหน้าฝ่ายส่งเสริมการศึกษา ศาสนาและวัฒนธรรม (นักบริหารงานการศึกษา)	ต้น	63-1-08-2107-003	หัวหน้าฝ่ายส่งเสริมการศึกษา ศาสนาและวัฒนธรรม (นักบริหารงานการศึกษา)	ต้น	393,600	18,000	-	(ว่างเดิม)
									(ค่ากลางเงินเดือน)	(1,500 x 12)		411,600
842	นางสาวจิรภัทร์ ริงศรี	ร.ม.(รัฐศาสตร์)	63-1-08-3101-021	นักจัดการงานทั่วไป	ชก.	63-1-08-3101-021	นักจัดการงานทั่วไป	ชก.	455,520	-	-	455,520
									(37,960 x 12)			
843	นางสาวสุพัตรา ป่อทองดี	ค.บ.(นาฏศิลป์)	63-1-08-3101-022	นักจัดการงานทั่วไป	ปก.	63-1-08-3101-022	นักจัดการงานทั่วไป	ปก.	266,760	-	-	266,760
									(22,230 x 12)			
844	-ว่าง-		63-1-08-3501-001	นักวิทยาศาสตร์	ปก/ชก	63-1-08-3805-001	นักวิชาการวัฒนธรรม	ปก/ชก	355,320	-	-	(ว่างเดิม)
									(ค่ากลางเงินเดือน)			355,320
845	นายภวต ฌ หนองคาย	ทล.บ.(เทคโนโลยีการก่อสร้าง)	63-1-08-3806-001	นักสันทนการ	ปก.	63-1-08-3806-001	นักสันทนการ	ปก.	222,240	-	-	222,240
									(18,520 x 12)			
846	นายสนธยา สนนอก	วท.บ(วิทยาศาสตร์การออกกำลังกายและการกีฬา)	63-1-08-3807-001	นักพัฒนาการกีฬา	ปก.	63-1-08-3807-001	นักพัฒนาการกีฬา	ปก.	253,680	-	-	253,680
									(21,140 x 12)			
847	-ว่าง-		63-1-08-4101-026	เจ้าพนักงานธุรการ	ชง.	63-1-08-4101-026	เจ้าพนักงานธุรการ	ปง/ชง.	297,900	-	-	(ว่างเดิม)
									(ค่ากลางเงินเดือน)			297,900

ที่	ชื่อ-สกุล	คุณวุฒิการศึกษา	กรอบอัตราค่าจ้างเดิม			กรอบอัตราค่าจ้างใหม่			เงินเดือน	เงินประจำตำแหน่ง		หมายเหตุ
			เลขที่ตำแหน่ง	ตำแหน่ง	ระดับ	เลขที่ตำแหน่ง	ตำแหน่ง	ระดับ		เงินประจำตำแหน่ง	เงินวิทยฐานะ/เงินเดือน	
	<u>พนักงานจ้าง</u>											
848	นายพรหม แผงพ้อย	คบ.(อุตสาหกรรมศิลป์)	-	ผู้ช่วยนักจัดการงานทั่วไป	(คุณวุฒิ)	-	ผู้ช่วยนักจัดการงานทั่วไป	(คุณวุฒิ)	291,240 (24,270 x 12)	-	-	291,240
849	นางสาวสุมาลีนี ศิริพจนานนท์		-	-	-	-	ผู้ช่วยนักวิชาการวัฒนธรรม	(คุณวุฒิ)	180,000 (15,000 x 12)	-	-	180,000
850	นายธนณัฐ แก้วทอง	ศศ.บ.(ศิลปกรรม)	-	ผู้ช่วยนักสันตนาการ	(คุณวุฒิ)	-	ผู้ช่วยนักสันตนาการ	(คุณวุฒิ)	279,960 (23,330 x 12)	-	-	279,960
851	นางสาวสุธินันท์ สุขเกษม	ศศ.บ.(บรรณารักษ์ฯ)	-	ผู้ช่วยบรรณารักษ์	(คุณวุฒิ)	-	ผู้ช่วยบรรณารักษ์	(คุณวุฒิ)	302,760 (25,230 x 12)	-	-	302,760
852	นายณัฐวุฒิ เทพวงศ์	วท.บ.(วิทยาศาสตร์การกีฬา)	-	ผู้ช่วยนักพัฒนาการกีฬา	(คุณวุฒิ)	-	ผู้ช่วยนักพัฒนาการกีฬา	(คุณวุฒิ)	187,200 (15,600 x 12)	-	-	187,200
853	นางสาวมนนิตา พรดอนก้อ	วท.บ.(วิทยาศาสตร์การกีฬา)	-	ผู้ช่วยนักพัฒนาการกีฬา	(คุณวุฒิ)	-	ผู้ช่วยนักพัฒนาการกีฬา	(คุณวุฒิ)	187,200 (15,600 x 12)	-	-	187,200
854	นายพีรพงษ์ บัวขำ	ศ.บ.(การฝึกสอนกีฬา)	-	ผู้ช่วยนักพัฒนาการกีฬา	(คุณวุฒิ)	-	ผู้ช่วยนักพัฒนาการกีฬา	(คุณวุฒิ)	187,200 (15,600 x 12)	-	-	187,200
855	-ว่าง-		-	ผู้ช่วยเจ้าพนักงานธุรการ	(คุณวุฒิ)	-	ผู้ช่วยเจ้าพนักงานธุรการ	(คุณวุฒิ)	-	-	-	(ว่างเดิม) 138,000
856	นายสำราญ จินดาภรณ์	มัธยมศึกษาตอนต้น	-	พนักงานขับรถยนต์	(ทักษะ)	-	พนักงานขับรถยนต์	(ทักษะ)	131,520 (10,960 x 12)	-	-	131,520
857	นายธงชัย เจริญรัตน์	ปวช.(ช่างกลโรงงาน)	-	พนักงานขับรถยนต์	(ทักษะ)	-	พนักงานขับรถยนต์	(ทักษะ)	122,040 (10,170 x 12)	-	-	122,040
858	นายชัยกมล อยู่สุขดี	อนุปริญญาวิทยาศาสตร์	-	-	-	-	พนักงานขับรถยนต์	(ทักษะ)	112,800 (9,400 x 12)	-	-	112,800
859	นายชูศักดิ์ กาบศรี	มัธยมศึกษาตอนปลาย	-	คนงาน	(ทั่วไป)	-	คนงาน	(ทั่วไป)	108,000 (9,000 x 12)	-	-	108,000
860	นางอภิญญา สิทธิกุลศักดิ์	ประถมศึกษาปีที่ 6	-	คนงาน	(ทั่วไป)	-	คนงาน	(ทั่วไป)	108,000 (9,000 x 12)	-	-	108,000
861	นางยุพา คัมภีรานนท์	ประถมศึกษาปีที่ 6	-	คนงาน	(ทั่วไป)	-	คนงาน	(ทั่วไป)	108,000 (9,000 x 12)	-	-	108,000

ร.น.	ชื่อ-สกุล	คุณวุฒิการศึกษา	กรอบอัตราเก่าดั้งเดิม			กรอบอัตรากำลังใหม่			เงินเดือน	เงินประจำตำแหน่ง		หมายเหตุ
			เลขที่ตำแหน่ง	ตำแหน่ง	ระดับ	เลขที่ตำแหน่ง	ตำแหน่ง	ระดับ		เงินประจำตำแหน่ง	เงินประจำตำแหน่ง	
862	นายอำนาจ เกตุพันธ์	มัธยมศึกษาตอนต้น	-	คนงาน	(ทั่วไป)	-	คนงาน	(ทั่วไป)	108,000	-	-	108,000
									(9,000 × 12)			
863	นางสาวชลธิชา ประชีพราย	มัธยมศึกษาตอนต้น	-	คนงาน	(ทั่วไป)	-	คนงาน	(ทั่วไป)	108,000	-	-	108,000
									(9,000 × 12)			
864	นายชูเกียรติ กาบศรี	มัธยมศึกษาตอนปลาย	-	คนงาน	(ทั่วไป)	-	คนงาน	(ทั่วไป)	108,000	-	-	108,000
									(9,000 × 12)			
865	นายสมเจตน์ ลงขาว	มัธยมศึกษาตอนต้น	-	คนงาน	(ทั่วไป)	-	คนงาน	(ทั่วไป)	108,000	-	-	108,000
									(9,000 × 12)			
866	นางสาวอดิพร วงษ์สง่า	มัธยมศึกษาตอนต้น	-	คนงาน	(ทั่วไป)	-	คนงาน	(ทั่วไป)	108,000	-	-	108,000
									(9,000 × 12)			
867	นางสาวขวัญตา ดอกจันทร์	ประถมศึกษาปีที่ 6	-	คนงาน	(ทั่วไป)	-	คนงาน	(ทั่วไป)	108,000	-	-	108,000
									(9,000 × 12)			
868	นายพิภพ พุทธิรักษา	มัธยมศึกษาตอนปลาย	-	คนงาน	(ทั่วไป)	-	คนงาน	(ทั่วไป)	108,000	-	-	108,000
									(9,000 × 12)			
869	นายนิมิตร เพิ่มสุวรรณ	-	-	คนงาน	(ทั่วไป)	-	คนงาน	(ทั่วไป)	108,000	-	-	108,000
									(9,000 × 12)			
870	นายปัญญา ภิญโญ	-	-	คนงาน	(ทั่วไป)	-	คนงาน	(ทั่วไป)	108,000	-	-	108,000
									(9,000 × 12)			
871	นางนุศรา พิมพ์สงวน	ปวช.(ช่างยนต์)	-	คนงาน	(ทั่วไป)	-	คนงาน	(ทั่วไป)	108,000	-	-	108,000
									(9,000 × 12)			
872	นางสาวสุธิดา นันดา	ประถมศึกษาปีที่ 6	-	คนงาน	(ทั่วไป)	-	คนงาน	(ทั่วไป)	108,000	-	-	108,000
									(9,000 × 12)			
873	นางมณฑา เพ็ญจันทร์ทิค	-	-	คนงาน	(ทั่วไป)	-	คนงาน	(ทั่วไป)	108,000	-	-	108,000
									(9,000 × 12)			
874	นายวิริยะ แสงน้อย	ประถมศึกษาปีที่ 6	-	คนงาน	(ทั่วไป)	-	คนงาน	(ทั่วไป)	108,000	-	-	108,000
									(9,000 × 12)			
875	นางสุนีย์ สิทธาจารย์	ประถมศึกษาปีที่ 6	-	คนงาน	(ทั่วไป)	-	คนงาน	(ทั่วไป)	108,000	-	-	108,000
									(9,000 × 12)			

ที่	ชื่อ-สกุล	คุณวุฒิการศึกษา	กรอบอัตราค่าจ้างเดิม			กรอบอัตราค่าจ้างใหม่			เงินเดือน	เงินประจำตำแหน่ง		หมายเหตุ
			เลขที่ตำแหน่ง	ตำแหน่ง	ระดับ	เลขที่ตำแหน่ง	ตำแหน่ง	ระดับ		เงินประจำตำแหน่ง	เงินตอบแทนพิเศษ	
876	นายอรรถกร ชันทอง	ประถมศึกษาปีที่ 6	-	คนงาน	(ทั่วไป)	-	คนงาน	(ทั่วไป)	108,000	-	-	108,000
									(9,000 × 12)			
877	นายธวัชชัย ชมภูทวีป	ค.บ. (พลศึกษา)	-	ครูอาสาพัฒนาการศึกษา	(คุณวุฒิ)	-	ครูอาสาพัฒนาการศึกษา	(คุณวุฒิ)	-	-	-	-
878	นายสุพัฒน์ มีเม่น	ค.บ. (พลศึกษา)	-	ครูอาสาพัฒนาการศึกษา	(คุณวุฒิ)	-	ครูอาสาพัฒนาการศึกษา	(คุณวุฒิ)	-	-	-	-
	โรงเรียนเทพ (รุ่งเรืองประชาสამัคคี)											
879	นางณัฐสินี หล้าภิโรจน์ ด้านวิชาการ	ศษ.ม.(การบริหารการศึกษา)	63-1-08-5500-001	ผู้อำนวยการสถานศึกษา	คศ.3	63-1-08-5500-001	ผู้อำนวยการสถานศึกษา	คศ.3	-	-	-	-
880	-ว่าง-		63-1-08-6500-005	ครู	คศ.3	63-1-08-6500-005	ครูผู้ช่วย/ครู	คศ.3	-	-	-	(ว่างเดิม)
881	-ว่าง-		63-1-08-6500-006	ครู	คศ.3	63-1-08-6500-006	ครูผู้ช่วย/ครู	คศ.3	-	-	-	(ว่างเดิม)
882	นางสุกัญญา บุญนันต์	(ค.บ.)คณิตศาสตร์	63-1-08-6500-010	ครู	คศ.3	63-1-08-6500-010	ครู	คศ.3	-	-	-	-
883	นางสาวณัฐชยา ผ่านแสนเสาร์ พนักงานจ้าง	(ค.บ.) ภาษาอังกฤษ	63-1-08-6500-013	ครู	คศ.2	63-1-08-6500-013	ครู	คศ.2	-	-	-	-
884	นางสาวมัทิตา ศรีศรีรัมย์	(ค.บ.) สังคม	-	ผู้ช่วยครูผู้ช่วย (เอกสังคมศึกษา)	(คุณวุฒิ)	-	ผู้ช่วยครูผู้ช่วย (เอกสังคมศึกษา)	(คุณวุฒิ)	195,720	-	-	195,720
									(16,310 × 12)			
885	นางสาวกัลยาณี พันธวงศ์	ค.บ. (ดนตรีศึกษา)	-	ผู้ช่วยครูผู้ช่วย (เอกปฐมวัย)	(คุณวุฒิ)	-	ผู้ช่วยครูผู้ช่วย (เอกดนตรี)	(คุณวุฒิ)	180,000	-	-	180,000
									(15,000 × 12)			
886	นางสาวณัฐวดี เนินพลับ ด้านงบประมาณ	ค.บ. (ภาษาไทย)	-	ผู้ช่วยครูผู้ช่วย (เอกสังคม)	(คุณวุฒิ)	-	ผู้ช่วยครูผู้ช่วย (เอกภาษาไทย)	(คุณวุฒิ)	180,000	-	-	180,000
									(15,000 × 12)			
887	นางสาวสุธาทิพย์ เลิศดี	(ค.บ.) นาฏศิลป์	63-1-08-6500-003	ครู	คศ.1	63-1-08-6500-003	ครู	คศ.1	-	-	-	-
888	นายโกศลพิสิทธิ์ ปุบ้อย	(ค.ม.) วัดและประเมินผลทางการศึกษา	63-1-08-6500-014	ครู	คศ.3	63-1-08-6500-014	ครู	คศ.3	-	-	-	-
889	นางทิพวรรณ ชมภูพาน	(ค.บ.) ภาษาอังกฤษ	63-1-08-6500-016	ครู	คศ.2	63-1-08-6500-016	ครู	คศ.2	-	-	-	-
890	นางสาวฐิติชญา ไวกสิกรณ์ พนักงานจ้าง	(กศ.ม.) บริหารการศึกษา	63-1-08-6500-018	ครู	คศ.2	63-1-08-6500-018	ครู	คศ.2	-	-	-	-
891	นางเกศรินทร์ เจริญยิ่ง	(กศ.บ.) เทคโนโลยีการศึกษา	-	ผู้ช่วยครูผู้ช่วย	(คุณวุฒิ)	-	ผู้ช่วยครูผู้ช่วย	(คุณวุฒิ)	221,280	-	-	221,280
									(18,440 × 12)			
892	นางสาววันนีย์ พงษ์สุริยวรรณ	บธ.บ.(การเงินและการธนาคาร)	-	ผู้ช่วยเจ้าพนักงานพัสดุ	(คุณวุฒิ)	-	ผู้ช่วยเจ้าพนักงานพัสดุ	(คุณวุฒิ)	162,480	-	-	162,480
									(13,540 × 12)			

ที่	ชื่อ-สกุล	คุณวุฒิการศึกษา	กรอบอัตราเก่าดั้งเดิม			กรอบอัตรากำลังใหม่			เงินเดือน	เงินประจำตำแหน่ง		หมายเหตุ
			เลขที่ตำแหน่ง	ตำแหน่ง	ระดับ	เลขที่ตำแหน่ง	ตำแหน่ง	ระดับ		เงินประจำตำแหน่ง	เงินตอบแทนเงินพิเศษ	
893	นางประภาพรณ เนียมเผือก	ปวส.(การบัญชี)	-	ผู้ช่วยเจ้าพนักงานการเงินและบัญชี	(คุณวุฒิ)	-	ผู้ช่วยเจ้าพนักงานการเงินและบัญชี	(คุณวุฒิ)	149,400	-	-	149,400
									(12,450 x 12)			
894	นางสาวเจนจิรา ตุนานันท์	ปวส.(การบัญชี)	-	ผู้ช่วยเจ้าพนักงานการเงินและบัญชี	(คุณวุฒิ)	-	ผู้ช่วยเจ้าพนักงานการเงินและบัญชี	(คุณวุฒิ)	148,680	-	-	148,680
									(12,390 x 12)			
	<u>ด้านบริหารงานบุคคล</u>											
895	นางสาวจันทร์เพ็ญ สุนนท์	คบ.(การศึกษาปฐมวัย)	63-1-08-6500-002	ครูผู้ช่วย	ครูผู้ช่วย	63-1-08-6500-002	ครู	คศ.1	-	-	-	
896	-ว่าง-		63-1-08-6500-007	ครู	-	63-1-08-6500-007	ครูผู้ช่วย/ครู	คศ.1/คศ.2	-	-	-	(ว่างเดิม)
897	นางพัทธนันท์ ธาราวุฒิ	(กศ.ม.)บริหารการศึกษา	63-1-08-6500-009	ครู	คศ.4	63-1-08-6500-009	ครู	คศ.4	-	-	-	
	<u>พนักงานจ้าง</u>											
898	-ว่าง-		-	ผู้ช่วยครูผู้ช่วย (เอกการศึกษาปฐมวัย)	(คุณวุฒิ)	-	ผู้ช่วยครูผู้ช่วย (เอกการศึกษาปฐมวัย)	(คุณวุฒิ)	-	-	-	(ว่างเดิม)
												180,000
899	นางสาวประทุม ด้วงทอง	คบ.(การศึกษาปฐมวัย)	-	ผู้ช่วยครูผู้ช่วย (เอกการศึกษาปฐมวัย)	(คุณวุฒิ)	-	ผู้ช่วยครูผู้ช่วย (เอกการศึกษาปฐมวัย)	(คุณวุฒิ)	180,000	-	-	180,000
									(15,000 x 12)			
900	นางสาวศุภรดา ละม่อมสาย	คบ.เทคโนโลยีสารสนเทศและสื่อสารการศึกษา	-	ผู้ช่วยครูผู้ช่วย (เอกคอมพิวเตอร์)	(คุณวุฒิ)	-	ผู้ช่วยครูผู้ช่วย (เอกคอมพิวเตอร์)	(คุณวุฒิ)	180,000	-	-	180,000
									(15,000 x 12)			
901	-ว่าง-		-	ผู้ช่วยครูผู้ช่วย (คณิตศาสตร์)	(คุณวุฒิ)	-	ผู้ช่วยครูผู้ช่วย (คณิตศาสตร์)	(คุณวุฒิ)	-	-	-	(ว่างเดิม)
												180,000
	<u>ด้านบริหารงานทั่วไป</u>											
902	นายชัยพร พรชัยอรรถกุล	คบ.	63-1-08-6500-004	ครู	คศ.3	63-1-08-6500-004	ครู	คศ.3	-	-	-	
903	นางสาวไพเราะ มูลสาร	คบ.(การศึกษาปฐมวัย)	63-1-08-6500-008	ครู	-	63-1-08-6500-008	ครูชำนาญการ	คศ.2	-	-	-	
904	-ว่าง-		63-1-08-6500-011	ครู	คศ.3	63-1-08-6500-011	ครูผู้ช่วย/ครู	คศ.1/คศ.2	-	-	-	(ว่างเดิม)
905	นางสาวรุ่งฤดี ปุพะมูล	(วท.บ) วิทยาศาสตร์สิ่งแวดล้อม	63-1-08-6500-012	ครู	ครูผู้ช่วย	63-1-08-6500-012	ครู	ครู	-	-	-	
906	นายประพนธ์ ฉิมพัฒน์	(คบ.) การศึกษาปฐมวัย	63-1-08-6500-015	ครู	คศ.2	63-1-08-6500-015	ครู	คศ.2	-	-	-	
907	-ว่าง-		63-1-08-6500-017	ครู	-	63-1-08-6500-017	ครูผู้ช่วย/ครู	คศ.1/คศ.2	-	-	-	(ว่างเดิม)
908	-ว่าง-		63-1-08-6500-019	ครู	-	63-1-08-6500-001	ครูผู้ช่วย/ครู	คศ.1/คศ.2	-	-	-	(ว่างเดิม)
	<u>พนักงานจ้าง</u>											
909	นายธราธร พรหมมี	ศษ.บ.(พลศึกษา)	-	ผู้ช่วยครูผู้ช่วย (เอกพลศึกษา)	(คุณวุฒิ)	-	ผู้ช่วยครูผู้ช่วย (เอกพลศึกษา)	(คุณวุฒิ)	198,600	-	-	198,600
									(16,550 x 12)			

ที่	ชื่อ-สกุล	คุณวุฒิการศึกษา	กรอบอัตราค่าจ้างเดิม			กรอบอัตราค่าจ้างใหม่			เงินเดือน	เงินประจำตำแหน่ง		หมายเหตุ
			เลขที่ตำแหน่ง	ตำแหน่ง	ระดับ	เลขที่ตำแหน่ง	ตำแหน่ง	ระดับ		เงินประจำตำแหน่ง	เงินตอบแทนพิเศษ	
910	นางสาวกัญญารัตน์ แผงไทย	ศศ.บ.(นาฏศิลป์และการละคร)	-	ผู้ช่วยครูผู้ช่วย (เอกดนตรี)	(คุณวุฒิ)	-	ผู้ช่วยครูผู้ช่วย (เอกดนตรี)	(คุณวุฒิ)	195,720	-	-	195,720
									(16,310 x 12)			
911	นายบัญชา ฉิมไพบูลย์	ค.บ.(ดนตรีศึกษา)	-	ผู้ช่วยครูผู้ช่วย (เอกนาฏศิลป์)	(คุณวุฒิ)	-	ผู้ช่วยครูผู้ช่วย (เอกนาฏศิลป์)	(คุณวุฒิ)	193,920	-	-	193,920
									(16,160 x 12)			
912	นางสาวณัฏฐา วิริยะวารกุล	ค.บ.(ดนตรีคีตศิลป์ไทยศึกษา)	-	ผู้ช่วยครูผู้ช่วย (เอกดนตรี)	(คุณวุฒิ)	-	ผู้ช่วยครูผู้ช่วย (เอกดนตรี)	(คุณวุฒิ)	180,000	-	-	180,000
									(15,000 x 12)			
913	-ว่าง-		-	ผู้ช่วยครูผู้ช่วย (ปฐมวัย)	(คุณวุฒิ)	-	ผู้ช่วยครูผู้ช่วย (เอกเกษตร)	(คุณวุฒิ)	-	-	-	(ว่างเดิม) 180,000
914	-ว่าง-		-	ผู้ช่วยครูผู้ช่วย (เอกภาษาอังกฤษ)	(คุณวุฒิ)	-	ผู้ช่วยครูผู้ช่วย (เอกพลศึกษา)	(คุณวุฒิ)	-	-	-	(ว่างเดิม) 180,000
915	นางปนัดดา แสงแก้ว	ค.บ.(ภาษาไทย)	-	ผู้ช่วยครูผู้ช่วย (เอกภาษาไทย)	(คุณวุฒิ)	-	ผู้ช่วยครูผู้ช่วย (เอกภาษาไทย)	(คุณวุฒิ)	180,000	-	-	180,000
									(15,000 x 12)			
916	นางสาวดวงดาว ชัยแก้ว	ปวส.(การจัดการทั่วไป)	-	ผู้ช่วยเจ้าพนักงานธุรการ	(คุณวุฒิ)	-	ผู้ช่วยเจ้าพนักงานธุรการ	(คุณวุฒิ)	143,520	-	-	143,520
									(11,960 x 12)			
917	นางสาวขวัญจิรา วรรณต่อตระกูล	ปวส.(คอมพิวเตอร์ธุรกิจ)	-	ผู้ช่วยเจ้าพนักงานธุรการ	(คุณวุฒิ)	-	ผู้ช่วยเจ้าพนักงานธุรการ	(คุณวุฒิ)	143,520	-	-	143,520
									(11,960 x 12)			
918	นายสหัส ป้อมประสาร	มัธยมศึกษาตอนต้น	-	พนักงานขับรถยนต์	(ทักษะ)	-	พนักงานขับรถยนต์	(ทักษะ)	133,440	-	-	133,440
									(11,120 x 12)			
919	นายชูชาติ หุ่นเกิด	ประถมศึกษาปีที่ 6	-	พนักงานขับรถยนต์	(ทักษะ)	-	พนักงานขับรถยนต์	(ทักษะ)	116,760	-	-	116,760
									(9,730 x 12)			
920	-ว่าง-		-	-	-	-	พนักงานขับรถยนต์	(ทักษะ)	-	-	-	(ว่างเดิม) 112,800
921	-ว่าง-		-	-	-	-	พนักงานขับรถยนต์	(ทักษะ)	-	-	-	(ว่างเดิม) 112,800
922	นายเสกสรร ชันทะ	มัธยมศึกษาตอนต้น	-	คนงาน	(ทั่วไป)	-	คนงาน	(ทั่วไป)	108,000	-	-	108,000
									(9,000 x 12)			

ที่	ชื่อ-สกุล	คุณวุฒิการศึกษา	กรอบอัตราเก่าเดิม			กรอบอัตราค่าใหม่			เงินเดือน	เงินประจำตำแหน่ง		หมายเหตุ
			เลขที่ตำแหน่ง	ตำแหน่ง	ระดับ	เลขที่ตำแหน่ง	ตำแหน่ง	ระดับ		เงินประจำตำแหน่ง	เงินตอบแทนพิเศษ	
923	นายลาเชลน์ อ่อนสำรี	มัธยมศึกษาตอนต้น	-	คนงาน	(ทั่วไป)	-	คนงาน	(ทั่วไป)	108,000 (9,000 x 12)	-	-	108,000
924	-ว่าง-		1876-5	พนักงานจ้างภารกิจ (สนับสนุน)	(คุณวุฒิ)	1876-5	พนักงานจ้างภารกิจ (สนับสนุน)	(คุณวุฒิ)	-	-	-	(ว่างเดิม)
925	-ว่าง-		2586-5	พนักงานจ้างภารกิจ (สนับสนุน)	(คุณวุฒิ)	2586-5	พนักงานจ้างภารกิจ (สนับสนุน)	(คุณวุฒิ)	-	-	-	(ว่างเดิม)
926	-ว่าง-		1079-4	พนักงานจ้างทั่วไป (สนับสนุน)	-	1079-4	พนักงานจ้างทั่วไป (สนับสนุน)	(ทั่วไป)	-	-	-	(ว่างเดิม)
	กองป้องกันและบรรเทาสาธารณภัย (19)											
927	-ว่าง-		-	-	-	63-1-19-2101-017	ผู้อำนวยการกองป้องกันและบรรเทาสาธารณภัย (นักบริหารงานทั่วไป)	กลาง	-	67,200 (5,600 x 12)	67,200 (5,600 x 12)	(กำหนดเดิม 68)
	ฝ่ายป้องกันและบรรเทาสาธารณภัย											
928	-ว่าง-		-	-	-	63-1-19-2101-018	หัวหน้าฝ่ายป้องกันและบรรเทาสาธารณภัย (นักบริหารงานทั่วไป)	ต้น	393,600 (ค่ากลางเงินเดือน)	18,000 (1,500 x 12)	-	(กำหนดเดิม 68)
929	-ว่าง-		63-1-01-3101-005	นักจัดการงานทั่วไป	ปท./ชก.	63-1-19-3101-005	นักจัดการงานทั่วไป	ปท./ชก.	355,320 (ค่ากลางเงินเดือน)	-	-	(ว่างเดิม) 355,320
930	-ว่าง-		-	-	-	63-1-19-3810-001	นักป้องกันและบรรเทาสาธารณภัย	ปท./ชก.	-	-	-	(กำหนดเดิม 68)
931	นายปิยะพร แก้วประเสริฐ	ปวส.(ช่างอุตสาหกรรม)	63-1-01-4805-002	เจ้าพนักงานป้องกันและบรรเทาสาธารณภัย	ชง.	63-1-19-4805-002	เจ้าพนักงานป้องกันและบรรเทาสาธารณภัย	ชง.	291,240 (24,270 x 12)	-	-	291,240
932	นายดำรงค์ จันทมาศ	ปวส.(ไฟฟ้าและอิเล็กทรอนิกส์)	63-1-01-4805-004	เจ้าพนักงานป้องกันและบรรเทาสาธารณภัย	ชง.	63-1-19-4805-004	เจ้าพนักงานป้องกันและบรรเทาสาธารณภัย	ชง.	346,560 (28,880 x 12)	-	-	346,560
933	-ว่าง-		63-1-01-4101-003	เจ้าพนักงานธุรการ	ปง/ชง.	63-1-19-4101-003	เจ้าพนักงานธุรการ	ปง/ชง.	297,900 (ค่ากลางเงินเดือน)	-	-	(ว่างเดิม) 297,900
	พนักงานจ้าง											
934	นายกรเกียรติ์ บุญลือ	ปวส.(ช่างกล)	-	ผู้ช่วย จพง.ป้องกันและบรรเทาสาธารณภัย	(คุณวุฒิ)	-	ผู้ช่วย จพง.ป้องกันและบรรเทาสาธารณภัย	(คุณวุฒิ)	151,560 (12,630 x 12)	-	-	151,560
935	นายธนกฤต สุขสำราญ	ปวส.(ไฟฟ้า)	-	ผู้ช่วย จพง.ป้องกันและบรรเทาสาธารณภัย	(คุณวุฒิ)	-	ผู้ช่วย จพง.ป้องกันและบรรเทาสาธารณภัย	(คุณวุฒิ)	143,520 (11,960 x 12)	-	-	143,520

ที่	ชื่อ-สกุล	คุณวุฒิการศึกษา	กรอบอัตรากำลังเดิม			กรอบอัตรากำลังใหม่			เงินเดือน	เงินประจำตำแหน่ง		หมายเหตุ
			เลขที่ตำแหน่ง	ตำแหน่ง	ระดับ	เลขที่ตำแหน่ง	ตำแหน่ง	ระดับ		เงินประจำตำแหน่ง	เงินตำแหน่งเงินพิเศษ	
936	นายบุญฤทธิ์ ฉำแสง	ปวส.(ช่างอุตสาหกรรม)	-	พนักงานขับเครื่องจักรกลขนาดหนัก	(ทักษะ)	-	พนักงานขับเครื่องจักรกลขนาดหนัก	(ทักษะ)	188,160	-	-	188,160
									(15,680 x 12)			
937	นายวัลลภ รามคงเมือง	มัธยมศึกษาตอนปลาย	-	พนักงานขับรถยนต์	(ทักษะ)	-	พนักงานขับรถยนต์	(ทักษะ)	122,040	-	-	122,040
									(10,170 x 12)			
	ฝ่ายส่งเคราะห์และฟื้นฟูผู้ประสบภัย											
938	-ว่าง-		-	-	-	63-1-19-2101-019	หัวหน้าฝ่ายส่งเคราะห์และฟื้นฟูผู้ประสบภัย (นักบริหารงานทั่วไป)	ต้น	393,600	18,000	-	(กำหนดเดิม 68)
									(ค่ากลางเงินเดือน)	(1,500 x 12)		411,600
939	-ว่าง-		-	-	-	63-1-19-3810-002	นักป้องกันและบรรเทาสาธารณภัย	ปก./ชก.	355,320	-	-	(กำหนดเดิม 68)
									(ค่ากลางเงินเดือน)			355,320
940	สิเบกสุรเชษฐ์ เทียมลม	ปวส.(ช่างอุตสาหกรรม)	63-1-01-4805-001	เจ้าพนักงานป้องกันและบรรเทาสาธารณภัย	ชง.	63-1-19-4805-001	เจ้าพนักงานป้องกันและบรรเทาสาธารณภัย	ชง.	335,520	-	-	335,520
									(27,960 x 12)			
941	-ว่าง-		63-1-01-4805-003	เจ้าพนักงานป้องกันและบรรเทาสาธารณภัย	ปง./ชง.	63-1-19-4805-003	เจ้าพนักงานป้องกันและบรรเทาสาธารณภัย	ปง./ชง.	297,900	-	-	(ว่างเดิม)
									(ค่ากลางเงินเดือน)			297,900
	พนักงานจ้าง											
942	นางสาวพรกษ โยนิรัตน์	ปวส.(การตลาด)	-	ผู้ช่วยเจ้าพนักงานธุรการ	(คุณวุฒิ)	-	ผู้ช่วยเจ้าพนักงานธุรการ	(คุณวุฒิ)	143,520	-	-	143,520
									(11,960 x 12)			
943	นายกิตติพัฒน์ ภูพิชิต	ปวส.(เทคนิคการผลิต)	-	ผู้ช่วย จพง.ป้องกันและบรรเทาสาธารณภัย	(คุณวุฒิ)	-	ผู้ช่วย จพง.ป้องกันและบรรเทาสาธารณภัย	(คุณวุฒิ)	143,520	-	-	143,520
									(11,960 x 12)			
944	-ว่าง-		-	-	-	-	พนักงานขับเครื่องจักรกลขนาดหนัก	(ทักษะ)	-	-	-	(ว่างเดิม)
												112,800
945	-ว่าง-		-	พนักงานขับรถยนต์	(ทักษะ)	-	พนักงานขับรถยนต์	(ทักษะ)	-	-	-	(ว่างเดิม)
												112,800
	กองพัสดุและทรัพย์สิน (21)											
946	นางจุฑาธร บำรุงกิจ	บข.บ (การบัญชี) ร.ม.(รัฐศาสตร์)	63-1-21-2102-005	ผู้อำนวยการกองพัสดุและทรัพย์สิน (นักบริหารงานการคลัง)	กลาง	63-1-21-2102-005	ผู้อำนวยการกองพัสดุและทรัพย์สิน (นักบริหารงานการคลัง)	กลาง	478,560	67,200	67,200	612,960
									(39,880 x 12)	(5,600 x 12)	(5,600 x 12)	

ที่	ชื่อ-สกุล	คุณวุฒิการศึกษา	กรอบอัตราค่าจ้างเดิม			กรอบอัตราค่าจ้างใหม่			เงินเดือน	เงินประจำตำแหน่ง		หมายเหตุ
			เลขที่ตำแหน่ง	ตำแหน่ง	ระดับ	เลขที่ตำแหน่ง	ตำแหน่ง	ระดับ		เงินประจำตำแหน่ง	เงินทดแทนเงินเดิม	
	ฝ่ายจัดหาพัสดุ											
947	นางละอองดาว บำรุงญาติ	บช.บ.(บัญชี)	63-1-21-2102-006	หัวหน้าฝ่ายจัดหาพัสดุ(นักบริหารงานการคลัง)	ต้น	63-1-21-2102-006	หัวหน้าฝ่ายจัดหาพัสดุ(นักบริหารงานการคลัง)	ต้น	429,240 (35,770 x 12)	18,000 (1,500 x 12)	-	447,240
948	นางปวีณา ศรีมะโน	บธ.บ.(การจัดการทั่วไป)	-	-	-	63-1-21-3101-032	นักจัดการงานทั่วไป	ปก.	298,440 (24,870 x 12)	-	-	298,440
949	นางสาวกฤติญา จิระกรวัฒน์	บช.บ.(บัญชี)	63-1-21-3204-001	นักวิชาการพัสดุ	ชก.	63-1-21-3204-001	นักวิชาการพัสดุ	ชก.	336,360 (28,030 x 12)	-	-	336,360
950	นางสาวอัมพร ประชาชน	บธ.บ.(การบัญชี)	63-1-21-3204-002	นักวิชาการพัสดุ	ปก.	63-1-21-3204-002	นักวิชาการพัสดุ	ปก.	253,680 (21,140 x 12)	-	-	253,680
951	นางสาวยุววรรณดา ภาษี	บธ.บ.(การจัดการทั่วไป)	63-1-21-3204-003	นักวิชาการพัสดุ	ชก.	63-1-21-3204-003	นักวิชาการพัสดุ	ชก.	402,720 (33,560 x 12)	-	-	402,720
952	นางณภักษ์ แสวงทรัพย์	บธ.บ.(การจัดการโรงแรม)	63-1-21-3204-005	นักวิชาการพัสดุ	ปก.	63-1-21-3204-005	นักวิชาการพัสดุ	ปก.	266,760 (22,230 x 12)	-	-	266,760
953	นายพลภัทร เพ็ญวิทย์รัตน์	บธ.บ.(การจัดการ)	-	-	-	63-1-21-3204-007	นักวิชาการพัสดุ	ปก.	207,480 (17,290 x 12)	-	-	207,480
954	-ว่าง-		63-1-21-3204-008	นักวิชาการพัสดุ	ปก./ชก	63-1-21-3204-008	นักวิชาการพัสดุ	ปก./ชก	355,320 (ค่ากลางเงินเดือน)	-	-	(ว่างเดิม) 355,320
955	-ว่าง-		63-1-21-4101-027	เจ้าพนักงานธุรการ	ชง.	63-1-21-4101-027	เจ้าพนักงานธุรการ	ปง./ชง.	297,900 (ค่ากลางเงินเดือน)	-	-	(ว่างเดิม) 297,900
956	นางสาวสุมาลี พุ่มสุข	ปวส.(การตลาด)	63-1-21-4203-001	เจ้าพนักงานพัสดุ	ปง.	63-1-21-4203-001	เจ้าพนักงานพัสดุ	ปง.	152,760 (12,730 x 12)	-	-	152,760
957	นางสาวมาณวิรัช พงษ์หา	ปวส.(คอมพิวเตอร์ธุรกิจ)	63-1-21-4203-002	เจ้าพนักงานพัสดุ	ปง.	63-1-21-4203-002	เจ้าพนักงานพัสดุ	ปง.	152,760 (12,730 x 12)	-	-	152,760
958	นางนาฎยา ทองขาว	ปวส.(คอมพิวเตอร์ธุรกิจ)	63-1-21-4203-006	เจ้าพนักงานพัสดุ	ชง.	63-1-21-4203-006	เจ้าพนักงานพัสดุ	ชง.	381,120 (31,760 x 12)	-	-	381,120
959	-ว่าง-		63-1-21-4203-007	เจ้าพนักงานพัสดุ	ปง./ชง	63-1-21-4203-007	เจ้าพนักงานพัสดุ	ปง./ชง.	297,900 (ค่ากลางเงินเดือน)	-	-	(ว่างเดิม) 297,900

ที่	ชื่อ-สกุล	คุณวุฒิการศึกษา	กรอบอัตรากำลังเดิม			กรอบอัตรากำลังใหม่			เงินเดือน	เงินประจำตำแหน่ง		หมายเหตุ
			เลขที่ตำแหน่ง	ตำแหน่ง	ระดับ	เลขที่ตำแหน่ง	ตำแหน่ง	ระดับ		เงินประจำตำแหน่ง	เงินวิทยฐานะพิเศษ	
	<u>พนักงานจ้าง</u>											
960	นางสาวชุติมา แสงแก้ว	บธ.บ.(การบริหารทรัพยากรมนุษย์)	-	-	-	-	ผู้ช่วยนักจัดการงานทั่วไป	(คุณวุฒิ)	180,000	-	-	180,000
									(15,000 x 12)			
961	นางสาวศรีธัญญา ไชยพิเดช	ปวช.(คอมพิวเตอร์ธุรกิจ)	-	ผู้ช่วยนักวิชาการพัสดุ	(คุณวุฒิ)	-	ผู้ช่วยเจ้าพนักงานพัสดุ	(คุณวุฒิ)	112,800	-	-	112,800
									(9,400 x 12)			
962	นางสาวสุธาทิพย์ มหาวงษ์	บธ.บ.(การบริหารธุรกิจ)	-	ผู้ช่วยเจ้าพนักงานพัสดุ	(คุณวุฒิ)	-	ผู้ช่วยเจ้าพนักงานพัสดุ	(คุณวุฒิ)	194,040	-	-	194,040
									(16,170 x 12)			
963	-ว่าง-		-	ผู้ช่วยเจ้าพนักงานพัสดุ	(คุณวุฒิ)	-	ผู้ช่วยเจ้าพนักงานพัสดุ	(คุณวุฒิ)	-	-	-	(ว่างเดิม) 138,000
964	นายอนุชา อินโพธิ์	ปวช.(พาณิชยกรรม)	-	พนักงานขับรถยนต์	(ทักษะ)	-	พนักงานขับรถยนต์	(ทักษะ)	182,280	-	-	182,280
									(15,190 x 12)			
	<u>ฝ่ายทะเบียนพัสดุและทรัพย์สิน</u>											
965	-ว่าง-		63-1-21-2102-008	หัวหน้าฝ่ายทะเบียนพัสดุและทรัพย์สิน (นักบริหารงานการคลัง)	ต้น	63-1-21-2102-008	หัวหน้าฝ่ายทะเบียนพัสดุและทรัพย์สิน (นักบริหารงานการคลัง)	ต้น	393,600	18,000	-	(ว่างเดิม) 411,600
									(ค่ากลางเงินเดือน)	(1,500 x 12)		
966	-ว่าง-		63-1-21-3204-004	นักวิชาการพัสดุ	ปก.	63-1-21-3204-004	นักวิชาการพัสดุ	ปก./ชก.	355,320	-	-	(ว่างเดิม) 355,320
									(ค่ากลางเงินเดือน)			
967	นางสาวรัชชก ประโยชน์ยิ่ง	ปวส.(บริหารธุรกิจ)	63-1-21-4203-005	เจ้าพนักงานพัสดุ	ชง.	63-1-21-4203-005	เจ้าพนักงานพัสดุ	ชง.	203,040	-	-	203,040
									(16,920 x 12)			
968	-ว่าง-		63-1-21-4203-008	เจ้าพนักงานพัสดุ	ปง./ชง.	63-1-21-4203-008	เจ้าพนักงานพัสดุ	ปง./ชง.	297,900	-	-	(ว่างเดิม) 297,900
									(ค่ากลางเงินเดือน)			
969	-ว่าง-		63-1-21-4203-009	เจ้าพนักงานพัสดุ	ปง./ชง.	63-1-21-4203-009	เจ้าพนักงานพัสดุ	ปง./ชง.	297,900	-	-	(ว่างเดิม) 297,900
									(ค่ากลางเงินเดือน)			
970	-ว่าง-		63-1-21-4203-010	เจ้าพนักงานพัสดุ	ปง./ชง.	63-1-21-4203-010	เจ้าพนักงานพัสดุ	ปง./ชง.	297,900	-	-	(ว่างเดิม) 297,900
									(ค่ากลางเงินเดือน)			
	<u>พนักงานจ้าง</u>											
971	นายอภิรักษ์ เกริกกุลธร	บธ.บ. (การจัดการทั่วไป)	-	-	(คุณวุฒิ)	-	ผู้ช่วยนักวิชาการพัสดุ	(คุณวุฒิ)	180,000	-	-	180,000
									(15,000 x 12)			

ที่	ชื่อ-สกุล	คุณวุฒิการศึกษา	กรอบอัตราค่าจ้างเดิม			กรอบอัตราค่าจ้างใหม่			เงินเดือน	เงินประจำตำแหน่ง		หมายเหตุ
			เลขที่ตำแหน่ง	ตำแหน่ง	ระดับ	เลขที่ตำแหน่ง	ตำแหน่ง	ระดับ		เงินประจำตำแหน่ง	วิทยุคมนาคมวิชาชีพ	
972	-ว่าง-		-	-	-	-	ผู้ช่วยนักวิชาการพัสดุ	(คุณวุฒิ)	-	-	-	(ว่างเดิม) 180,000
973	นางสาวเดือนเพ็ญ ระวีงการ	บธ.บ.(การจัดการ)	-	ผู้ช่วยเจ้าพนักงานพัสดุ	(คุณวุฒิ)	-	ผู้ช่วยเจ้าพนักงานพัสดุ	(คุณวุฒิ)	192,480	-	-	192,480
	ฝ่ายตรวจสอบและจำหน่ายพัสดุ								(16,040 x 12)			
974	-ว่าง-		63-1-21-2102-007	หัวหน้าฝ่ายตรวจสอบและจำหน่ายพัสดุ (นักบริหารงานการคลัง)	ต้น	63-1-21-2102-007	หัวหน้าฝ่ายตรวจสอบและจำหน่ายพัสดุ (นักบริหารงานการคลัง)	ต้น	393,600	18,000	-	(ว่างเดิม) 411,600
									(ค่ากลางเงินเดือน)	(1,500 x 12)		
975	-ว่าง-		63-1-21-3204-006	นักวิชาการพัสดุ	ปก./ชก	63-1-21-3204-006	นักวิชาการพัสดุ	ปก./ชก	355,320	-	-	(ว่างเดิม) 355,320
									(ค่ากลางเงินเดือน)			
976	-ว่าง-		63-1-21-4203-003	เจ้าพนักงานพัสดุ	ปง./ชง	63-1-21-4203-003	เจ้าพนักงานพัสดุ	ปง./ชง	297,900	-	-	(ว่างเดิม) 297,900
									(ค่ากลางเงินเดือน)			
977	นางกมลชนก ทรีทอง	ปวส.(การบัญชี) /ร.ป.ส.(การจัดการ)	63-1-21-4203-004	เจ้าพนักงานพัสดุ	ปง./ชง	63-1-21-4203-004	เจ้าพนักงานพัสดุ	ชง.	419,880	-	-	419,880
									(34,990 x 12)			
978	-ว่าง-		63-1-21-4203-011	เจ้าพนักงานพัสดุ	ชง.	63-1-21-4203-011	เจ้าพนักงานพัสดุ	ปง./ชง	297,900	-	-	(ว่างเดิม) 297,900
									(ค่ากลางเงินเดือน)			
979	-ว่าง-		63-1-21-4203-012	เจ้าพนักงานพัสดุ	ปง./ชง	63-1-21-4203-012	เจ้าพนักงานพัสดุ	ปง./ชง	297,900	-	-	(ว่างเดิม) 297,900
									(ค่ากลางเงินเดือน)			
	<u>พนักงานจ้าง</u>											
980	นางสาวเอื้องภัทร์ สุจิรัตน์	บธ.บ.(อุตสาหกรรมและการค้า)	-	-	-	-	ผู้ช่วยนักจัดการงานทั่วไป	(คุณวุฒิ)	180,000	-	-	180,000
									(15,000 x 12)			
981	นายภูบดินทร์ สุขเสมอกุล	วท.บ.(เศรษฐศาสตร์สหกรณ์)	-	ผู้ช่วยนักวิชาการพัสดุ	(คุณวุฒิ)	-	ผู้ช่วยนักวิชาการพัสดุ	(คุณวุฒิ)	180,000	-	-	180,000
									(15,000 x 12)			
982	นางสาวรัศมีจันทร์ ด้วงทอง	บช.บ.(บัญชี)	-	-	-	-	ผู้ช่วยนักวิชาการพัสดุ	(คุณวุฒิ)	180,000	-	-	180,000
									(15,000 x 12)			
983	นางสาวไสรยา อำนาพร	ปวส.(การจัดการ)	-	ผู้ช่วยเจ้าพนักงานพัสดุ	(คุณวุฒิ)	-	ผู้ช่วยเจ้าพนักงานพัสดุ	(คุณวุฒิ)	138,000	-	-	138,000
									(11,500 x 12)			

ที่	ชื่อ-สกุล	คุณวุฒิการศึกษา	กรอบอัตราค่าจ้างเดิม			กรอบอัตราค่าจ้างใหม่			เงินเดือน	เงินประจำตำแหน่ง		หมายเหตุ
			เลขที่ตำแหน่ง	ตำแหน่ง	ระดับ	เลขที่ตำแหน่ง	ตำแหน่ง	ระดับ		เงินประจำตำแหน่ง	เงินตอบแทนพิเศษ	
984	นางสาวจุฑามาศ ผอบเพ็ชร	ปวส. (การบัญชี)	-	ผู้ช่วยเจ้าพนักงานพัสดุ	(คุณวุฒิ)	-	ผู้ช่วยเจ้าพนักงานพัสดุ	(คุณวุฒิ)	187,560 (15,630 x 12)	-	-	187,560
	กองการเจ้าหน้าที่ (29)											
985	นางสาวอชลิ ไวยบท	ศส.ม.(รัฐศาสตร์)	63-1-29-2101-012	ผู้อำนวยการกองการเจ้าหน้าที่	กลาง	63-1-29-2101-012	ผู้อำนวยการกองการเจ้าหน้าที่	กลาง	649,080 (54,090 x 12)	67,200 (5,600 x 12)	67,200 (5,600 x 12)	783,480
	ฝ่ายสรรหาและบรรจุแต่งตั้ง											
986	-ว่าง-		63-1-29-2101-013	หัวหน้าฝ่ายสรรหาและบรรจุแต่งตั้ง (นักบริหารงานทั่วไป)	ต้น	63-1-29-2101-013	หัวหน้าฝ่ายสรรหาและบรรจุแต่งตั้ง (นักบริหารงานทั่วไป)	ต้น	393,600 (ค่ากลางเงินเดือน)	18,000 (1,500 x 12)	-	(ว่างเดิม) 411,600
987	นายเพชรรุ่ง มะยมทอง	รป.ม.(รัฐประศาสนศาสตร์)	63-1-29-3102-001	นักทรัพยากรบุคคล	ปก.	63-1-29-3102-001	นักทรัพยากรบุคคล	ปก.	241,440 (20,120 x 12)	-	-	241,440
988	-ว่าง-		63-1-29-3102-003	นักทรัพยากรบุคคล	ชก.	63-1-29-3102-003	นักทรัพยากรบุคคล	ปก./ชก.	355,320 (ค่ากลางเงินเดือน)	-	-	(ว่างเดิม) 355,320
989	นางสาวกฤษฎาพร สิริเลิศวนิชชา	บธ.บ.(บริหารธุรกิจ)	63-1-29-3102-004	นักทรัพยากรบุคคล	ปก.	63-1-29-3102-004	นักทรัพยากรบุคคล	ปก.	185,040 (15,420 x 12)	-	-	185,040
990	-ว่าง-		63-1-29-3102-006	นักทรัพยากรบุคคล	ปก.	-	นักทรัพยากรบุคคล	ปก./ชก.	355,320 (ค่ากลางเงินเดือน)	-	-	(ว่างเดิม) 355,320
991	นางสาวมาริษา สิริโชคประเสริฐ	ร.บ.(รัฐศาสตร์)	63-1-29-3102-005	นักทรัพยากรบุคคล	ปก.	63-1-29-3102-005	นักทรัพยากรบุคคล	ปก.	194,640 (16,220 x 12)	-	-	194,640
992	นางสาวนิชากร เข้มทอง	ร.บ.(รัฐศาสตร์)	-	-	-	63-1-29-3102-008	นักทรัพยากรบุคคล	ปก.	245,280 (20,440 x 12)	-	-	245,280
993	-ว่าง-		63-1-29-4101-028	เจ้าพนักงานธุรการ	ปง.	63-1-29-4101-028	เจ้าพนักงานธุรการ	ปง./ชง.	297,900 (ค่ากลางเงินเดือน)	-	-	(ว่างเดิม) 297,900
994	-ว่าง-		-	-	-	63-1-29-4101-061	เจ้าพนักงานธุรการ	ปง./ชง.	297,900 (ค่ากลางเงินเดือน)	-	-	(ว่างเดิม) 297,900
	พนักงานจ้าง											
995	นางสาวพลอยวินิดา หนูเปลี่ยน	บธ.บ.(การจัดการอุตสาหกรรม)	-	ผู้ช่วยนักทรัพยากรบุคคล	(คุณวุฒิ)	-	ผู้ช่วยนักทรัพยากรบุคคล	(คุณวุฒิ)	188,160 (15,680 x 12)	-	-	188,160

ที่	ชื่อ-สกุล	คุณวุฒิการศึกษา	กรอบอัตราค่าจ้างเดิม			กรอบอัตราค่าจ้างใหม่			เงินเดือน	เงินประจำตำแหน่ง		หมายเหตุ
			เลขที่ตำแหน่ง	ตำแหน่ง	ระดับ	เลขที่ตำแหน่ง	ตำแหน่ง	ระดับ		เงินประจำตำแหน่ง	เงินตอบแทนพิเศษ	
996	นางสาวสุวิมล สมมาตร	บธ.บ.(การจัดการทั่วไป)	-	ผู้ช่วยนักทรัพยากรบุคคล	(คุณวุฒิ)	-	ผู้ช่วยนักทรัพยากรบุคคล	(คุณวุฒิ)	187,200 (15,600 x 12)	-	-	187,200
997	นางสาวพิรญา ประชากุล	บธ.บ.(คอมพิวเตอร์ธุรกิจ)	-	ผู้ช่วยนักทรัพยากรบุคคล	(คุณวุฒิ)	-	ผู้ช่วยนักทรัพยากรบุคคล	(คุณวุฒิ)	180,000 (15,000 x 12)	-	-	180,000
998	นางสาวประภัสสร เปี่ยมวัฒนา	บธ.บ.(การจัดการทั่วไป)	-	ผู้ช่วยนักทรัพยากรบุคคล	(คุณวุฒิ)	-	ผู้ช่วยนักทรัพยากรบุคคล	(คุณวุฒิ)	180,000 (15,000 x 12)	-	-	180,000
999	นายธนากร จามร	ปวส.(ศิลปกรรม)	-	ผู้ช่วยเจ้าพนักงานธุรการ	(คุณวุฒิ)	-	ผู้ช่วยเจ้าพนักงานธุรการ	(คุณวุฒิ)	138,000 (11,500 x 12)	-	-	138,000
	กลุ่มงานส่งเสริมและพัฒนาบุคลากร											
1000	นางสาวพจนีย์ ทองอินทร์	บธ.บ.(การตลาด) ร.บ.ม.(การปกครองท้องถิ่น)	63-1-29-3102-002	หัวหน้ากลุ่มงานส่งเสริมและพัฒนาบุคลากร (นักทรัพยากรบุคคล)	ชพ.	63-1-29-3102-002	หัวหน้ากลุ่มงานส่งเสริมและพัฒนาบุคลากร (นักทรัพยากรบุคคล)	ชพ.	558,720 (46,560 x 12)	-	42,000 (3,500 x 12)	600,720
1001	นางสาวสุทมาศ เกิดสมบูรณ์	บธ.บ.(บริหารธุรกิจ)	63-1-29-3101-023	นักจัดการงานทั่วไป	ปก.	63-1-29-3101-023	นักจัดการงานทั่วไป	ปก.	249,240 (20,770 x 12)	-	-	249,240
1002	-ว่าง-		-	-	-	63-1-29-3101-026	นักจัดการงานทั่วไป	ปก./ชก.	355,320 (ค่ากลางเงินเดือน)	-	-	(ว่างเดิม) 355,320
1003	-ว่าง-		63-1-29-3102-007	นักทรัพยากรบุคคล	ปก.	63-1-29-3102-007	นักทรัพยากรบุคคล	ปก./ชก.	355,320 (ค่ากลางเงินเดือน)	-	-	(ว่างเดิม) 355,320
1004	นางสาวณิชา สุวรรณโชติ	บธ.บ.(การจัดการ)	-	-	-	63-1-29-3102-009	นักทรัพยากรบุคคล	ปก.	226,080 (18,840 x 12)	-	-	226,080
1005	นางสาววิจิตรา รุติอมรพันธ์	วท.บ.(วิทยาการคอมพิวเตอร์)	-	-	-	63-1-29-4101-062	เจ้าพนักงานธุรการ	ปง.	149,640 (12,470 x 12)	-	-	149,640
	พนักงานจ้าง											
1006	นางสาวนันทิมา ศรีฤทธิ์	ร.บ.บ.(รัฐประศาสนศาสตร์)	-	ผู้ช่วยนักจัดการงานทั่วไป	(คุณวุฒิ)	-	ผู้ช่วยนักจัดการงานทั่วไป	(คุณวุฒิ)	196,680 (16,390 x 12)	-	-	196,680
1007	นายชาญวิธ แสงใส	ร.บ.บ.(รัฐประศาสนศาสตร์)	-	ผู้ช่วยนักจัดการงานทั่วไป	(คุณวุฒิ)	-	ผู้ช่วยนักจัดการงานทั่วไป	(คุณวุฒิ)	188,160	-	-	188,160

ที่	ชื่อ-สกุล	คุณวุฒิการศึกษา	กรอบอัตราเก่าเดิม			กรอบอัตราค่าใหม่			เงินเดือน	เงินประจำตำแหน่ง		หมายเหตุ
			เลขที่ตำแหน่ง	ตำแหน่ง	ระดับ	เลขที่ตำแหน่ง	ตำแหน่ง	ระดับ		เงินประจำตำแหน่ง	เงินยกเว้นเงินเดือน	
									(15,680 x 12)			
1008	นางสาวสุพัตรา สิทธิปัญญา	ร.บ.(รัฐศาสตร์)	-	ผู้ช่วยนักทรัพยากรบุคคล	(คุณวุฒิ)	-	ผู้ช่วยนักทรัพยากรบุคคล	(คุณวุฒิ)	188160	-	-	188,160
									(15,680 x 12)			
1009	นางสาวณัฐมล พงษ์สุข	ร.บ.(รัฐประศาสนศาสตร์)	-	ผู้ช่วยนักทรัพยากรบุคคล	(คุณวุฒิ)	-	ผู้ช่วยนักทรัพยากรบุคคล	(คุณวุฒิ)	187200	-	-	187,200
									(15,600 x 12)			
1010	นางสาวกมลวรรณ สอนมั่ง	ร.บ.(รัฐประศาสนศาสตร์)	-	ผู้ช่วยนักทรัพยากรบุคคล	(คุณวุฒิ)	-	ผู้ช่วยนักทรัพยากรบุคคล	(คุณวุฒิ)	180000	-	-	180,000
									(15,000 x 12)			
1011	นางสาวอรพิน เจียรนิมิต	ปวส. (การบัญชี)	-	ผู้ช่วยเจ้าพนักงานธุรการ	(คุณวุฒิ)	-	ผู้ช่วยเจ้าพนักงานธุรการ	(คุณวุฒิ)	143520	-	-	143,520
									(11,960 x 12)			
1012	นางสาวสุภาพร วิเศษดี	ร.บ.(รัฐประศาสนศาสตร์)	-	-	-	-	ผู้ช่วยเจ้าพนักงานธุรการ	(คุณวุฒิ)	138000	-	-	138,000
									(11,500 x 12)			
1013	นายวีระพล แสนพันธ์	ประถมศึกษาปีที่ 6	-	พนักงานขับรถยนต์	(ทักษะ)	-	พนักงานขับรถยนต์	(ทักษะ)	112800	-	-	112,800
									(9,400 x 12)			
	<u>ฝ่ายวินัยและส่งเสริมคุณธรรม</u>											
1014	-ว่าง-		63-1-29-2101-014	หัวหน้าฝ่ายวินัยและส่งเสริมคุณธรรม (นักบริหารงานทั่วไป)	ตัน	63-1-29-2101-014	หัวหน้าฝ่ายวินัยและส่งเสริมคุณธรรม (นักบริหารงานทั่วไป)	ตัน	393,600	18,000	-	(ว่างเดิม)
									(ค่ากลางเงินเดือน)	(1,500 x 12)		411,600
1015	นางสาวอัจฉรา นิยม	น.ม.(นิติศาสตร์)	63-1-29-3105-005	นิติกร	ป.ก./ชก	63-1-29-3105-005	นิติกร	ชก.	276,960	-	-	276,960
									(23,080 x 12)			
1016	นายพัทธาวินท์ นันท์วิชานนท์	น.บ.(นิติศาสตร์)	63-1-29-3105-006	นิติกร	ป.ก.	63-1-29-3105-006	นิติกร	ป.ก.	233,760	-	-	233,760
									(19,480 x 12)			
1017	-ว่าง-		63-1-29-4101-029	เจ้าพนักงานธุรการ	ป.ง./ช.ง	63-1-29-4101-029	เจ้าพนักงานธุรการ	ป.ง./ช.ง	297,900	-	-	(ว่างเดิม)
									(ค่ากลางเงินเดือน)			297,900
	<u>พนักงานจ้าง</u>											
1018	นายไพศาล ทบศรี	ร.บ.(รัฐประศาสนศาสตร์)	-	ผู้ช่วยนักทรัพยากรบุคคล	(คุณวุฒิ)	-	ผู้ช่วยนักทรัพยากรบุคคล	(คุณวุฒิ)	187200	-	-	187,200
									(15,600 x 12)			

ที่	ชื่อ-สกุล	คุณวุฒิการศึกษา	กรอบอัตราค่าจ้างเดิม			กรอบอัตราค่าจ้างใหม่			เงินเดือน	เงินประจำตำแหน่ง		หมายเหตุ
			เลขที่ตำแหน่ง	ตำแหน่ง	ระดับ	เลขที่ตำแหน่ง	ตำแหน่ง	ระดับ		เงินประจำตำแหน่ง	เงินตอบแทนพิเศษ	
1019	นางสาวชลธิชา สุทธิรัตน์	น.บ.(นิติศาสตร์)	-	ผู้ช่วยนิติกร	(คุณวุฒิ)	-	ผู้ช่วยนิติกร	(คุณวุฒิ)	188160	-	-	188,160
									(15,680 x 12)			
1020	นายรัชต์พงษ์ ตรีเนตร	น.บ.(นิติศาสตร์)	-	-	-	-	ผู้ช่วยนิติกร	(คุณวุฒิ)	180000	-	-	180,000
									(15,000 x 12)			
	หน่วยตรวจสอบภายใน (12)											
1021	นางเมทินี ปริธาดิทรกุล	ศศ.บ.(การจัดการทั่วไป)	63-1-12-3205-001	นักวิชาการตรวจสอบภายใน	ชพ.	63-1-12-3205-001	นักวิชาการตรวจสอบภายใน	ชพ.	588120	-	42000	630,120
									(49,010 x 12)		(3,500 x 12)	
1022	-ว่าง-		63-1-12-3101-024	นักจัดการงานทั่วไป	ปก./ชก	63-1-12-3101-024	นักจัดการงานทั่วไป	ปก./ชก	355320	-	-	(ว่างเดิม)
									(ค่ากลางเงินเดือน)			355,320
1023	นางสาวเอมอร ก้อนคำใหญ่	บธ.บ. (การจัดการทั่วไป)	63-1-12-3205-002	นักวิชาการตรวจสอบภายใน	ปก.	63-1-12-3205-002	นักวิชาการตรวจสอบภายใน	ปก.	333,600	-	-	333,600
									(27,800 x 12)			
1024	นางสาวอุไรรัตน์ ศิริจันทร์	บธ.บ.(การจัดการ)/บธ.ม.(การจัดการ)	63-1-12-3205-003	นักวิชาการตรวจสอบภายใน	ปก./ชก	63-1-12-3205-003	นักวิชาการตรวจสอบภายใน	ปก.	203,280	-	-	203,280
									(16,940 x 12)			
1025	-ว่าง-		63-1-12-3205-004	นักวิชาการตรวจสอบภายใน	ปก./ชก	63-1-12-3205-004	นักวิชาการตรวจสอบภายใน	ปก./ชก	355,320	-	-	(ว่างเดิม)
									(ค่ากลางเงินเดือน)			355,320
1026	-ว่าง-		63-1-12-3205-005	นักวิชาการตรวจสอบภายใน	ปก./ชก	63-1-12-3205-005	นักวิชาการตรวจสอบภายใน	ปก./ชก	355,320	-	-	(ว่างเดิม)
									(ค่ากลางเงินเดือน)			355,320
1027	-ว่าง-		63-1-12-3205-006	นักวิชาการตรวจสอบภายใน	ปก./ชก	63-1-12-3205-006	นักวิชาการตรวจสอบภายใน	ปก./ชก	355,320	-	-	(ว่างเดิม)
									(ค่ากลางเงินเดือน)			355,320
1028	-ว่าง-		63-1-12-4101-030	เจ้าพนักงานธุรการ	ปง./ชง	63-1-12-4101-030	เจ้าพนักงานธุรการ	ปง./ชง	297,900	-	-	(ว่างเดิม)
									(ค่ากลางเงินเดือน)			297,900
	<u>พนักงานจ้าง</u>											
1029	นางสาวปิยะพร อินทรบุตร	บธ.บ.(การจัดการทั่วไป)	-	ผู้ช่วยนักวิชาการตรวจสอบภายใน	(คุณวุฒิ)	-	ผู้ช่วยนักวิชาการตรวจสอบภายใน	(คุณวุฒิ)	313920	-	-	313,920
									(26,160 x 12)			
1030	นางสาวกัญญาวีร์ พักเขียว	วศ.บ. (วิศวกรรมกรรมการอาหาร)	-	ผู้ช่วยนักจัดการงานทั่วไป	(คุณวุฒิ)	-	ผู้ช่วยนักจัดการงานทั่วไป	(คุณวุฒิ)	187,200	-	-	187,200
									(15,600 x 12)			
1031	นางสาวเขมากร ทองกลม	ทล.บ.(การจัดการสำนักงาน)	-	ผู้ช่วยนักจัดการงานทั่วไป	(คุณวุฒิ)	-	ผู้ช่วยนักจัดการงานทั่วไป	(คุณวุฒิ)	187,200	-	-	187,200
									(15,600 x 12)			



ประกาศองค์การบริหารส่วนจังหวัดสระบุรี  
เรื่อง ปรับปรุงแผนอัตรากำลัง ๓ ปี ขององค์การบริหารส่วนจังหวัดสระบุรี  
ประจำปีงบประมาณ พ.ศ. ๒๕๖๗ - ๒๕๖๙ (ครั้งที่ ๘)

ตามมติ คณะกรรมการข้าราชการองค์การบริหารส่วนจังหวัด จังหวัดสระบุรี ครั้งที่ ๕/๒๕๖๘ เมื่อวันที่ ๒๙ พฤษภาคม ๒๕๖๘ เห็นชอบให้องค์การบริหารส่วนจังหวัดสระบุรี ปรับปรุงแผนอัตรากำลัง ๓ ปี ขององค์การบริหารส่วนจังหวัดสระบุรี ประจำปีงบประมาณ พ.ศ. ๒๕๖๗ - ๒๕๖๙ (ครั้งที่ ๘) โดยให้เปลี่ยนแปลงตำแหน่งข้าราชการองค์การบริหารส่วนจังหวัด จำนวน ๗ อัตรา ,กำหนดตำแหน่งพนักงานจ้างตามภารกิจองค์การบริหารส่วนจังหวัด จำนวน ๙ อัตรา และยุบเลิกตำแหน่งพนักงานจ้างตามภารกิจองค์การบริหารส่วนจังหวัด จำนวน ๒ อัตรา นั้น

อาศัยอำนาจตามความในข้อ ๒๐ ข้อ ๒๒ ข้อ ๒๓ และข้อ ๒๔ ของประกาศคณะกรรมการข้าราชการองค์การบริหารส่วนจังหวัด จังหวัดสระบุรี เรื่องหลักเกณฑ์และเงื่อนไขเกี่ยวกับการบริหารงานบุคคลขององค์การบริหารส่วนจังหวัด ลงวันที่ ๔ พฤศจิกายน ๒๕๔๕ โดยความเห็นชอบของคณะกรรมการข้าราชการองค์การบริหารส่วนจังหวัด จังหวัดสระบุรี ในการประชุม ครั้งที่ ๕/๒๕๖๘ เมื่อวันที่ ๒๙ พฤษภาคม ๒๕๖๘ จึงปรับปรุงแผนอัตรากำลัง ๓ ปี ขององค์การบริหารส่วนจังหวัดสระบุรี ประจำปีงบประมาณ พ.ศ. ๒๕๖๗ - ๒๕๖๙ (ครั้งที่ ๘) ดังบัญชีรายละเอียดแนบท้าย

จึงประกาศให้ทราบโดยทั่วกัน

ประกาศ ณ วันที่ ๔ มิถุนายน พ.ศ. ๒๕๖๘

(นายธนภุต อัดละสัมปณณะ)

รองนายกองค์การบริหารส่วนจังหวัด รักษาราชการแทน  
นายกองค์การบริหารส่วนจังหวัดสระบุรี

ประกาศปรับปรุงแผนอัตรากำลัง ๓ ปี ประจำปีงบประมาณ พ.ศ. ๒๕๖๗ - ๒๕๖๙ (ครั้งที่ ๘)

แนบท้ายประกาศองค์การบริหารส่วนจังหวัดสระบุรี ลงวันที่ ๔ มิถุนายน ๒๕๖๘

ที่	กรอบอัตรากำลังเดิม			กรอบอัตรากำลังใหม่			หมายเหตุ
	ตำแหน่ง	เลขที่ตำแหน่ง /ประเภทพนักงานจ้าง	ระดับ	ตำแหน่ง	เลขที่ตำแหน่ง /ประเภทพนักงานจ้าง	ระดับ	
	<b>กองสาธารณสุข</b>			<b>กองสาธารณสุข</b>			
	<b>โรงพยาบาลส่งเสริมสุขภาพตำบล</b>			<b>ฝ่ายบริหารงานสาธารณสุข</b>			
๑	เจ้าพนักงานสาธารณสุข	๖๓-๑-๐๖-๕๖๐๑-๐๐๒	ปจ./ชก.	แพทย์แผนไทย	๖๓-๑-๐๖-๓๖๐๕-๐๒๓	ปจ./ชก.	เปลี่ยนแปลงตำแหน่ง
	<b>ฝ่ายส่งเสริมสุขภาพ</b>			<b>ฝ่ายส่งเสริมสุขภาพ</b>			
๒	นักวิชาการสาธารณสุข	๖๓-๑-๐๖-๓๖๐๑-๐๐๒	ปก./ชก.	นักกายภาพบำบัด	๖๓-๑-๐๖-๓๖๐๓-๐๐๑	ปก./ชก.	เปลี่ยนแปลงตำแหน่ง
๓	ผู้ช่วยนักวิชาการสิ่งแวดล้อม	พนักงานจ้างตามภารกิจ	-	-	-	-	ยุบเลิกตำแหน่ง
	<b>ฝ่ายป้องกันและควบคุมโรค</b>						
๔	นักวิชาการสาธารณสุข	๖๓-๑-๐๖-๓๖๐๑-๐๐๓	ปก./ชก.	นักกายภาพบำบัด	๖๓-๑-๐๖-๓๖๐๓-๐๐๒	ปก./ชก.	เปลี่ยนแปลงตำแหน่ง
๕	-	-	-	ผู้ช่วยนักกายภาพบำบัด	พนักงานจ้างตามภารกิจ	-	กำหนดตำแหน่งใหม่
	<b>โรงพยาบาลส่งเสริมสุขภาพตำบล</b>			<b>โรงพยาบาลส่งเสริมสุขภาพตำบล</b>			
๖	เจ้าพนักงานสุขาภิบาล	๖๓-๑-๐๖-๕๖๐๕-๐๐๑	ปจ./ชก.	เจ้าพนักงานธุรการ	๖๓-๑-๐๖-๕๑๐๑-๐๖๓	ปจ./ชก.	เปลี่ยนแปลงตำแหน่ง
	<b>โรงพยาบาลส่งเสริมสุขภาพตำบล ตำบลนรเทพ</b>			<b>โรงพยาบาลส่งเสริมสุขภาพตำบล ตำบลนรเทพ</b>			
				<b>กลุ่มเวชปฏิบัติครอบครัว</b>			
๗	นักวิชาการสาธารณสุข	๖๓-๑-๐๖-๓๖๐๑-๐๕๑ (ก)	ปก./ชก.	เจ้าพนักงานทันตสาธารณสุข	๖๓-๑-๐๖-๕๖๐๙-๐๒๒	ปจ./ชก.	เปลี่ยนแปลงตำแหน่ง
	<b>โรงพยาบาลส่งเสริมสุขภาพตำบล ตำบลมิตรภาพ</b>			<b>โรงพยาบาลส่งเสริมสุขภาพตำบล ตำบลมิตรภาพ</b>			
				<b>กลุ่มเวชปฏิบัติครอบครัว</b>			
๘	เจ้าพนักงานสาธารณสุข	๖๓-๑-๐๖-๕๖๐๑-๐๐๗ (ก)	ปจ./ชก.	เจ้าพนักงานทันตสาธารณสุข	๖๓-๑-๐๖-๕๖๐๙-๐๒๓	ปจ./ชก.	เปลี่ยนแปลงตำแหน่ง
	<b>กองการศึกษา ศาสนาและวัฒนธรรม</b>			<b>กองการศึกษา ศาสนาและวัฒนธรรม</b>			
	<b>ฝ่ายบริหารการศึกษา</b>			<b>ฝ่ายส่งเสริมการศึกษา ศาสนาและวัฒนธรรม</b>			
๙	นักวิชาการศึกษา	๖๓-๑-๐๘-๓๘๐๓-๐๐๖	ปก./ชก.	นักจัดการงานทั่วไป	๖๓-๑-๐๘-๓๑๐๑-๐๓๓	ปก./ชก.	เปลี่ยนแปลงตำแหน่ง
	<b>สำนักช่าง</b>			<b>สำนักช่าง</b>			
	<b>ฝ่ายสำรวจ</b>						
๑๐	ผู้ช่วยนายช่างโยธา	พนักงานจ้างตามภารกิจ	-	-	-	-	ยุบเลิกตำแหน่ง
				<b>ฝ่ายช่างสุขาภิบาล</b>			
๑๑	-	-	-	ผู้ช่วยนายช่างโยธา	พนักงานจ้างตามภารกิจ	-	กำหนดตำแหน่งใหม่
๑๒	-	-	-	พนักงานขับรถยนต์	พนักงานจ้างตามภารกิจ	-	กำหนดตำแหน่งใหม่
				<b>ฝ่ายบริหารงานทั่วไป</b>			
๑๓	-	-	-	ผู้ช่วยนักจัดการงานทั่วไป	พนักงานจ้างตามภารกิจ	-	กำหนดตำแหน่งใหม่
๑๔	-	-	-	ผู้ช่วยนักจัดการงานทั่วไป	พนักงานจ้างตามภารกิจ	-	กำหนดตำแหน่งใหม่
๑๕	-	-	-	ผู้ช่วยเจ้าพนักงานธุรการ	พนักงานจ้างตามภารกิจ	-	กำหนดตำแหน่งใหม่
	<b>กองยุทธศาสตร์และงบประมาณ</b>			<b>กองยุทธศาสตร์และงบประมาณ</b>			
				<b>ฝ่ายสถิติข้อมูลและสารสนเทศ</b>			
๑๖	-	-	-	ผู้ช่วยนักประชาสัมพันธ์	พนักงานจ้างตามภารกิจ	-	กำหนดตำแหน่งใหม่
				<b>ฝ่ายงบประมาณ</b>			
๑๗	-	-	-	ผู้ช่วยเจ้าพนักงานธุรการ	พนักงานจ้างตามภารกิจ	-	กำหนดตำแหน่งใหม่
	<b>หน่วยตรวจสอบภายใน</b>			<b>หน่วยตรวจสอบภายใน</b>			
๑๘	-	-	-	พนักงานขับรถยนต์	พนักงานจ้างตามภารกิจ	-	กำหนดตำแหน่งใหม่

# โครงสร้างอัตรากำลัง กองสาธารณสุข

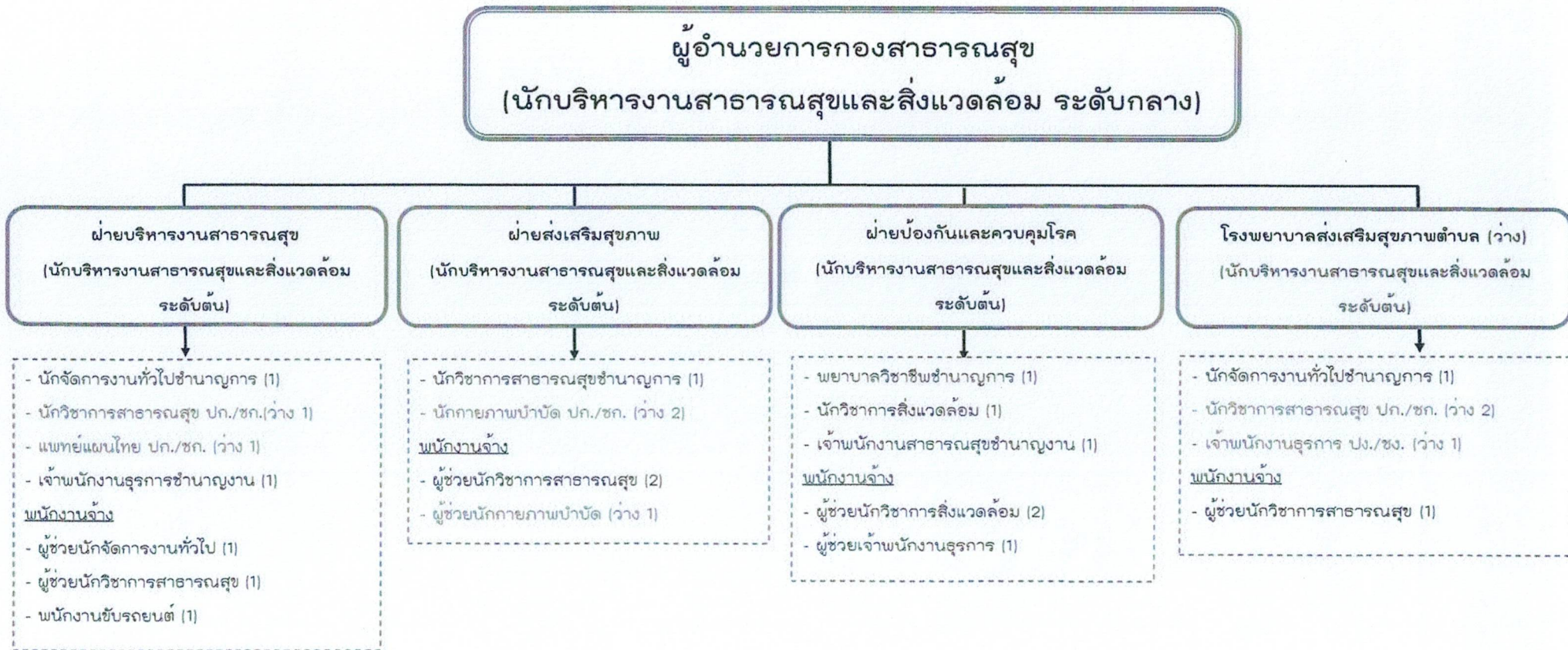

ข้าราชการ		พ.นง.จ้าง		รวม		รวม อัตรากำลัง
อบจ.		(ตามภารกิจ)		(อัตรา)		
ที่มี	ว่าง	ที่มี	ว่าง	ที่มี	ว่าง	
11	8	9	1	20	9	29

# โครงสร้างอัตรากำลัง โรงพยาบาลส่งเสริมสุขภาพตำบลหระเทพ

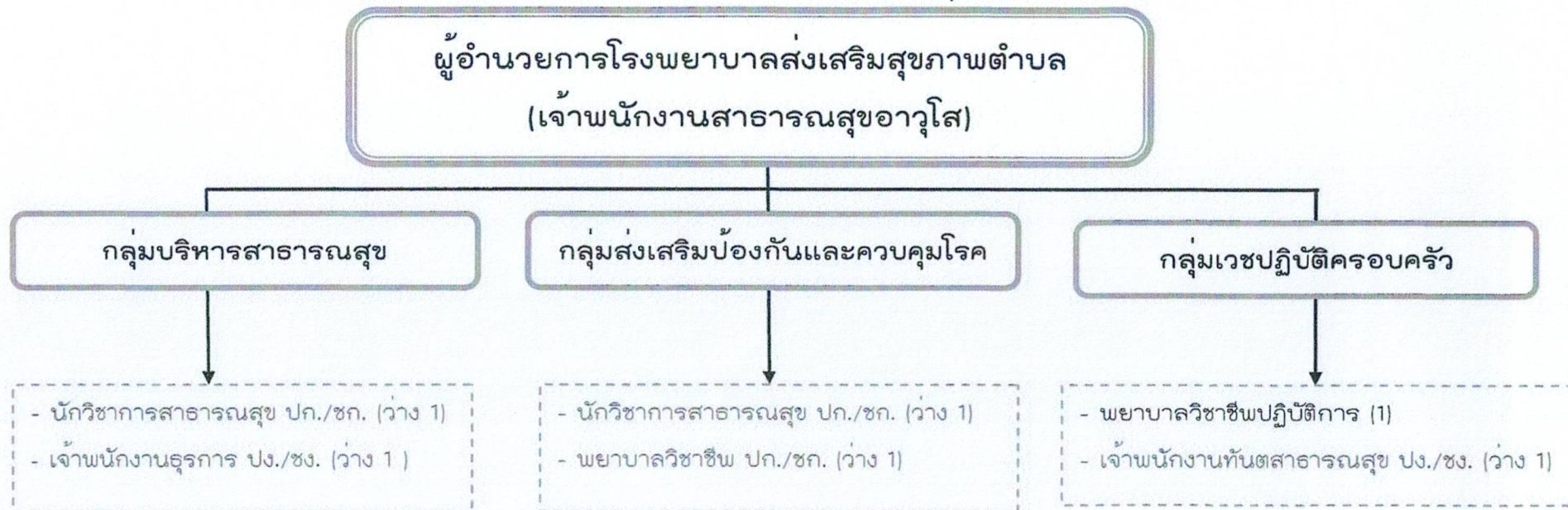

ข้าราชการ อบจ.		รวม อัตรา กำลัง
ที่มี	ว่าง	
2	5	7

# โครงสร้างอัตรากำลัง โรงพยาบาลส่งเสริมสุขภาพตำบลมิตรภาพ

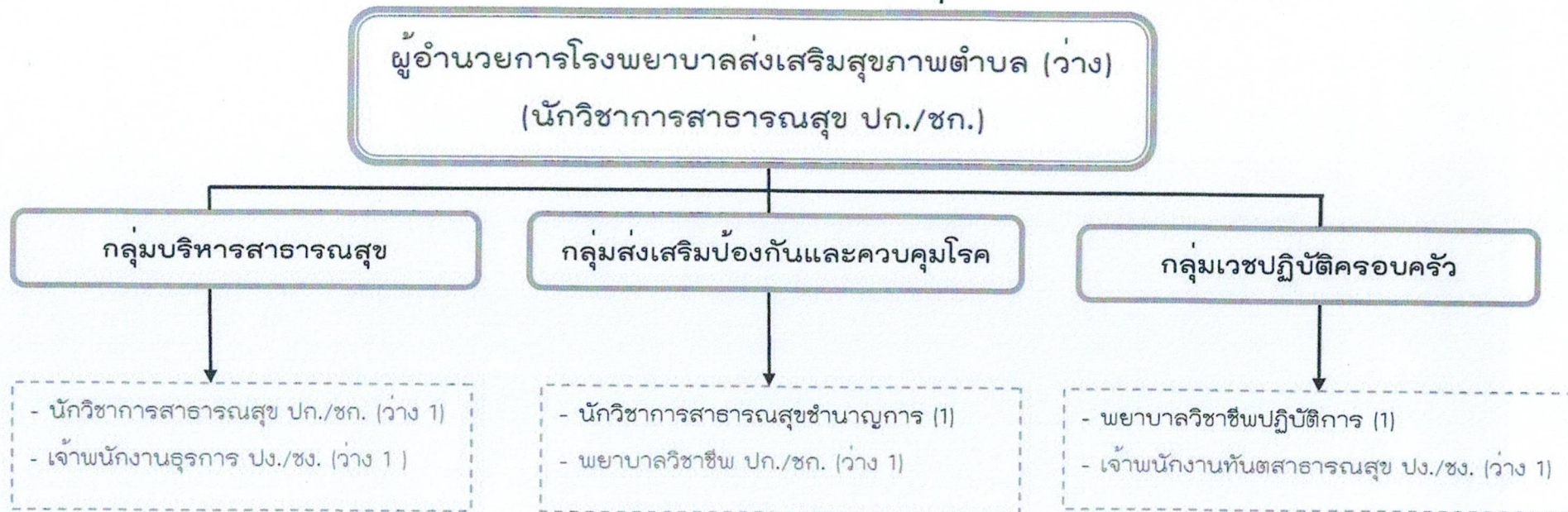

ข้าราชการ อบจ.		รวม อัตรากำลัง
ที่มี	ว่าง	
2	5	7

# โครงสร้างอัตรากำลัง กองการศึกษา ศาสนาและวัฒนธรรม

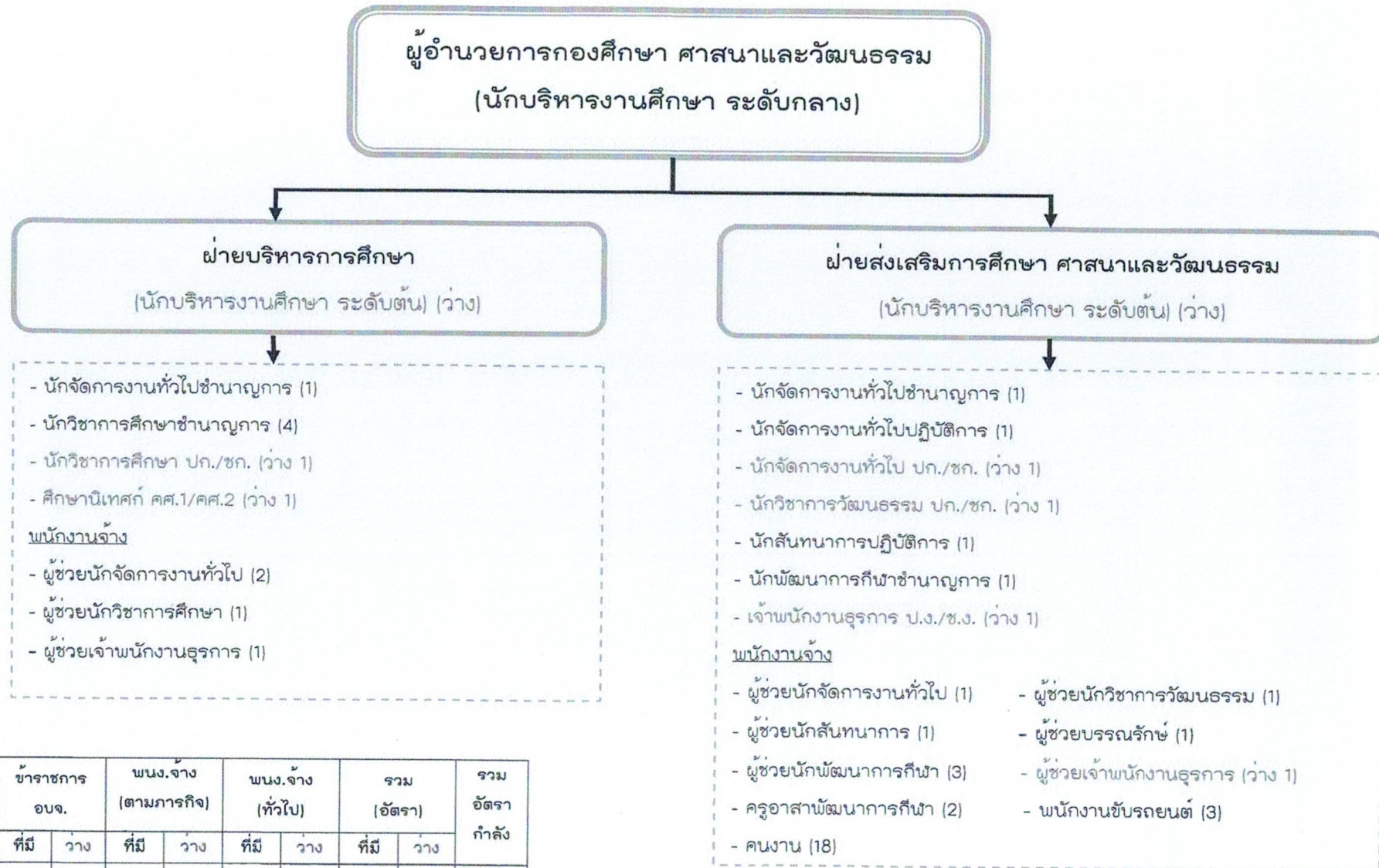

ข้าราชการ อบจ.		พนง.จ้าง (ตามภารกิจ)		พนง.จ้าง (ทั่วไป)		รวม (อัตรา)		รวม อัตรากำลัง
ที่มี	ว่าง	ที่มี	ว่าง	ที่มี	ว่าง	ที่มี	ว่าง	
10	7	16	1	18	-	44	8	52

# โครงสร้างอัตรากำลัง สำนักช่าง

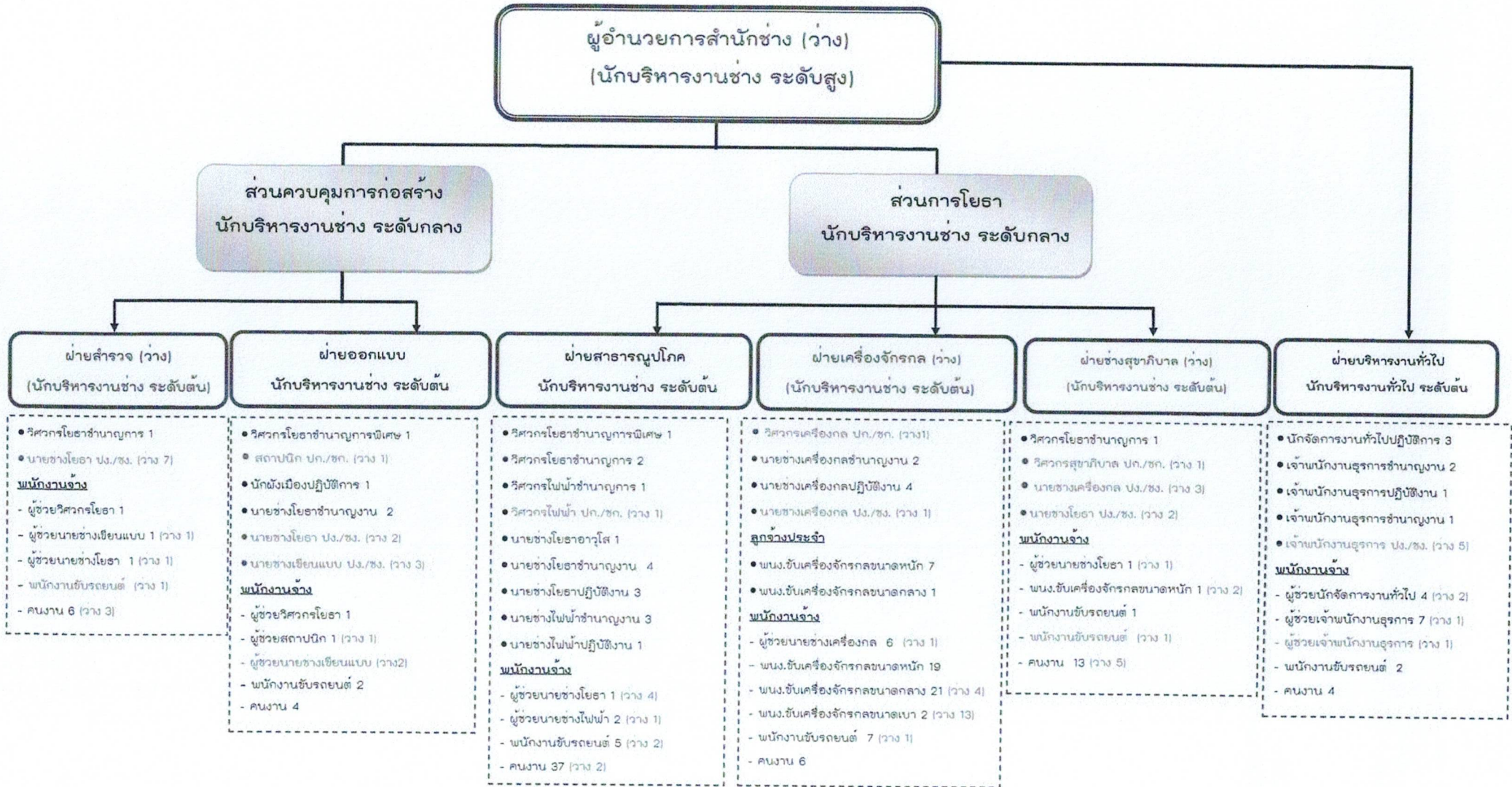

ข้าราชการ อบจ.	ลูกจ้างประจำ		พนักงานจ้างตามภารกิจ		พนักงานจ้างทั่วไป		รวมอัตรากำลัง		รวมอัตรากำลัง
	ที่มี	ว่าง	ที่มี	ว่าง	ที่มี	ว่าง	ที่มี	ว่าง	
40	31	8	86	40	70	10	204	81	285

# โครงสร้างอัตรากำลัง กองยุทธศาสตร์และงบประมาณ

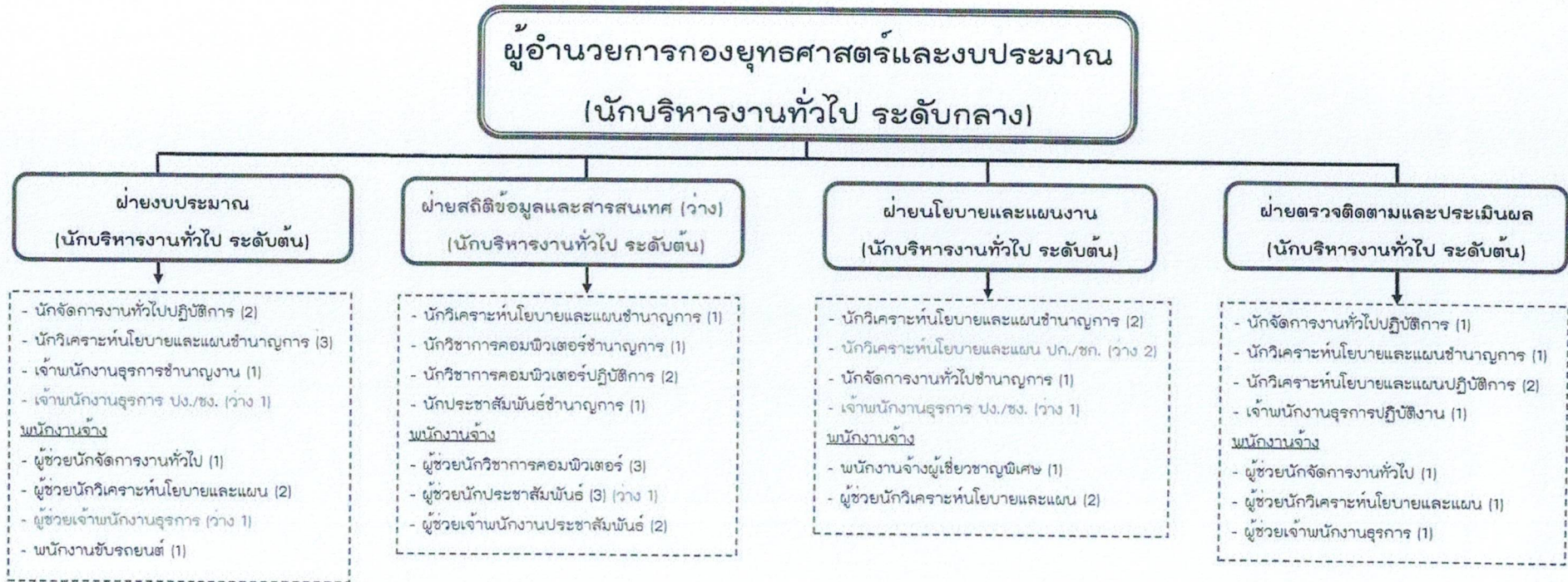

ข้าราชการ อบจ.	พ.นง.จ้าง ช.ช.พิเศษ		พ.นง.จ้าง (ตาม ภารกิจ)		รวม (อัตรา)		รวม อัตรา กำลัง	
	ที่มี	ว่าง	ที่มี	ว่าง	ที่มี	ว่าง		
23	5	1	-	18	2	42	7	49

# โครงสร้างอัตรากำลัง หน่วยตรวจสอบภายใน

หัวหน้าหน่วยตรวจสอบภายใน  
(นักวิชาการตรวจสอบภายในชำนาญการพิเศษ)

- นักจัดการงานทั่วไป ปก./ชก. (ว่าง 1)
  - นักวิชาการตรวจสอบภายในปฏิบัติการ (2)
  - นักวิชาการตรวจสอบภายใน ปก./ชก. (ว่าง 3)
  - เจ้าพนักงานธุรการ ปง./ชง. (ว่าง 1)
- พนักงานจ้าง
- ผู้ช่วยนักจัดการงานทั่วไป (2)
  - ผู้ช่วยนักวิชาการตรวจสอบภายใน (1)
  - พนักงานขับรถยนต์ (ว่าง 1)

ข้าราชการ		พนง.จ้าง		รวม		รวม อัตรา กำลัง
อบจ.		(ตามภารกิจ)		(อัตรา)		
ที่มี	ว่าง	ที่มี	ว่าง	ที่มี	ว่าง	
3	5	3	1	6	6	12



ประกาศองค์การบริหารส่วนจังหวัดสระบุรี  
เรื่อง ปรับปรุงแผนอัตรากำลัง ๓ ปี ขององค์การบริหารส่วนจังหวัดสระบุรี  
ประจำปีงบประมาณ พ.ศ. ๒๕๖๗ - ๒๕๖๙ (ครั้งที่ ๙)

ด้วย คณะกรรมการข้าราชการองค์การบริหารส่วนจังหวัด จังหวัดสระบุรี ในการประชุมครั้งที่ ๘/๒๕๖๘ เมื่อวันที่ ๒๗ สิงหาคม ๒๕๖๘ ได้มีมติเห็นชอบให้องค์การบริหารส่วนจังหวัดสระบุรีปรับปรุงแผนอัตรากำลัง ๓ ปี ขององค์การบริหารส่วนจังหวัดสระบุรี ประจำปีงบประมาณ พ.ศ. ๒๕๖๗ - ๒๕๖๙ (ครั้งที่ ๙) โดยให้ปรับปรุงตำแหน่งข้าราชการองค์การบริหารส่วนจังหวัด จำนวน ๙ อัตรา

อาศัยอำนาจตามความในข้อ ๑๐ ของประกาศคณะกรรมการข้าราชการองค์การบริหารส่วนจังหวัด จังหวัดสระบุรี เรื่อง หลักเกณฑ์และเงื่อนไขเกี่ยวกับการคัดเลือกเพื่อเลื่อนและแต่งตั้งข้าราชการองค์การบริหารส่วนจังหวัด ตำแหน่งประเภททั่วไป และประเภทวิชาการให้ดำรงตำแหน่งในระดับที่สูงขึ้น พ.ศ. ๒๕๖๑ ลงวันที่ ๕ ตุลาคม ๒๕๖๑ และความในข้อ ๑๘ ของประกาศคณะกรรมการข้าราชการองค์การบริหารส่วนจังหวัด จังหวัดสระบุรี เรื่อง หลักเกณฑ์และเงื่อนไขเกี่ยวกับการคัดเลือกเพื่อเลื่อนและแต่งตั้งข้าราชการองค์การบริหารส่วนจังหวัดตำแหน่งประเภททั่วไปและประเภทวิชาการให้ดำรงตำแหน่งในระดับที่สูงขึ้น (ฉบับที่ ๒) พ.ศ. ๒๕๖๒ ลงวันที่ ๔ ธันวาคม ๒๕๖๒ จึงปรับปรุงแผนอัตรากำลัง ๓ ปี ขององค์การบริหารส่วนจังหวัดสระบุรี ประจำปีงบประมาณ พ.ศ. ๒๕๖๗ - ๒๕๖๙ (ครั้งที่ ๙) ดังบัญชีรายละเอียดแนบท้าย

จึงประกาศให้ทราบโดยทั่วกัน

ประกาศ ณ วันที่ ๑๐ กันยายน พ.ศ. ๒๕๖๘

(นายชนกฤต อัดละสัมปณณะ)  
รองนายกองค์การบริหารส่วนจังหวัด ปฏิบัติราชการแทน  
นายกองค์การบริหารส่วนจังหวัดสระบุรี

การปรับปรุงแผนอัตรากำลัง ๓ ปี ประจำปีงบประมาณ พ.ศ. ๒๕๖๗ - ๒๕๖๙ (ครั้งที่ ๙)

แนบท้ายประกาศองค์การบริหารส่วนจังหวัดสระบุรี ลงวันที่ ๑๐ กันยายน ๒๕๖๘

ที่	กรอบอัตรากำลังเดิม			กรอบอัตรากำลังใหม่			หมายเหตุ
	ตำแหน่ง	เลขที่ตำแหน่ง /ประเภทพนักงานจ้าง	ระดับ	ตำแหน่ง	เลขที่ตำแหน่ง /ประเภทพนักงานจ้าง	ระดับ	
	กองสาธารณสุข โรงพยาบาลส่งเสริมสุขภาพตำบล			กองสาธารณสุข โรงพยาบาลส่งเสริมสุขภาพตำบล			
๑	ผู้อำนวยการโรงพยาบาลส่งเสริมสุขภาพตำบล (นักวิชาการสาธารณสุข)	๖๓-๒-๐๖-๓๖๐๑-๐๑๑ (ถ)	ชก.	ผู้อำนวยการโรงพยาบาลส่งเสริมสุขภาพตำบล (นักวิชาการสาธารณสุข)	๖๓-๒-๐๖-๓๖๐๑-๐๑๑ (ถ)	ชพ.	ปรับปรุงตำแหน่ง
๒	ผู้อำนวยการโรงพยาบาลส่งเสริมสุขภาพตำบล (นักวิชาการสาธารณสุข)	๖๓-๑-๐๖-๓๖๐๑-๐๙๐ (ถ)	ชก.	ผู้อำนวยการโรงพยาบาลส่งเสริมสุขภาพตำบล (นักวิชาการสาธารณสุข)	๖๓-๑-๐๖-๓๖๐๑-๐๙๐ (ถ)	ชพ.	ปรับปรุงตำแหน่ง
๓	ผู้อำนวยการโรงพยาบาลส่งเสริมสุขภาพตำบล (พยาบาลวิชาชีพ)	๖๓-๑-๐๖-๓๖๐๒-๐๒๐ (ถ)	ชก.	ผู้อำนวยการโรงพยาบาลส่งเสริมสุขภาพตำบล (พยาบาลวิชาชีพ)	๖๓-๑-๐๖-๓๖๐๒-๐๒๐ (ถ)	ชพ.	ปรับปรุงตำแหน่ง
๔	ผู้อำนวยการโรงพยาบาลส่งเสริมสุขภาพตำบล (พยาบาลวิชาชีพ)	๖๓-๑-๐๖-๓๖๐๒-๐๓๔ (ถ)	ชก.	ผู้อำนวยการโรงพยาบาลส่งเสริมสุขภาพตำบล (พยาบาลวิชาชีพ)	๖๓-๑-๐๖-๓๖๐๒-๐๓๔ (ถ)	ชพ.	ปรับปรุงตำแหน่ง
๕	พยาบาลวิชาชีพ	๖๓-๑-๐๖-๓๖๐๒-๐๐๗ (ถ)	ชก.	พยาบาลวิชาชีพ	๖๓-๑-๐๖-๓๖๐๒-๐๐๗ (ถ)	ชพ.	ปรับปรุงตำแหน่ง
๖	พยาบาลวิชาชีพ	๖๓-๑-๐๖-๓๖๐๒-๐๕๔ (ถ)	ชก.	พยาบาลวิชาชีพ	๖๓-๑-๐๖-๓๖๐๒-๐๕๔ (ถ)	ชพ.	ปรับปรุงตำแหน่ง
๗	พยาบาลวิชาชีพ	๖๓-๑-๐๖-๓๖๐๒-๐๑๐ (ถ)	ชก.	พยาบาลวิชาชีพ	๖๓-๑-๐๖-๓๖๐๒-๐๑๐ (ถ)	ชพ.	ปรับปรุงตำแหน่ง
๘	พยาบาลวิชาชีพ	๖๓-๑-๐๖-๓๖๐๒-๐๑๒ (ถ)	ชก.	พยาบาลวิชาชีพ	๖๓-๑-๐๖-๓๖๐๒-๐๑๒ (ถ)	ชพ.	ปรับปรุงตำแหน่ง
๙	เจ้าพนักงานทันตสาธารณสุข	๖๓-๑-๐๖-๔๖๐๙-๐๐๑ (ถ)	ชง.	เจ้าพนักงานทันตสาธารณสุข	๖๓-๑-๐๖-๔๖๐๙-๐๐๑ (ถ)	อส.	ปรับปรุงตำแหน่ง



ประกาศองค์การบริหารส่วนจังหวัดสระบุรี  
เรื่อง ปรับปรุงแผนอัตรากำลัง ๓ ปี ขององค์การบริหารส่วนจังหวัดสระบุรี  
ประจำปีงบประมาณ พ.ศ. ๒๕๖๗ - ๒๕๖๙ (ครั้งที่ ๑๐)

ด้วย คณะกรรมการข้าราชการองค์การบริหารส่วนจังหวัด จังหวัดสระบุรี ในการประชุม ครั้งที่ ๙/๒๕๖๘ เมื่อวันที่ ๒๖ กันยายน ๒๕๖๘ ได้มีมติเห็นชอบให้องค์การบริหารส่วนจังหวัดสระบุรี ปรับปรุงแผนอัตรากำลัง ๓ ปี ขององค์การบริหารส่วนจังหวัดสระบุรี ประจำปีงบประมาณ พ.ศ. ๒๕๖๗ - ๒๕๖๙ (ครั้งที่ ๑๐) โดยให้ปรับปรุงตำแหน่งข้าราชการองค์การบริหารส่วนจังหวัด จำนวน ๔ อัตรา

อาศัยอำนาจตามความในข้อ ๑๐ ของประกาศคณะกรรมการข้าราชการองค์การบริหารส่วนจังหวัด จังหวัดสระบุรี เรื่อง หลักเกณฑ์และเงื่อนไขเกี่ยวกับการคัดเลือกเพื่อเลื่อนและแต่งตั้งข้าราชการองค์การบริหารส่วนจังหวัด ตำแหน่งประเภททั่วไป และประเภทวิชาการให้ดำรงตำแหน่งในระดับที่สูงขึ้น พ.ศ. ๒๕๖๑ ลงวันที่ ๕ ตุลาคม ๒๕๖๑ และที่แก้ไขเพิ่มเติม (ฉบับที่ ๒) พ.ศ. ๒๕๖๒ ลงวันที่ ๔ ธันวาคม ๒๕๖๒ จึงปรับปรุงแผนอัตรากำลัง ๓ ปี ขององค์การบริหารส่วนจังหวัดสระบุรี ประจำปีงบประมาณ พ.ศ. ๒๕๖๗ - ๒๕๖๙ (ครั้งที่ ๑๐) ดังบัญชีรายละเอียดแนบท้าย

จึงประกาศให้ทราบโดยทั่วกัน

ประกาศ ณ วันที่ ๖ ตุลาคม พ.ศ. ๒๕๖๘

(นายธนกฤต อัครสัมปณณะ)

รองนายกองค์การบริหารส่วนจังหวัด รักษาาราชการแทน  
นายกองค์การบริหารส่วนจังหวัดสระบุรี

การปรับปรุงแผนอัตรากำลัง ๓ ปี ประจำปีงบประมาณ พ.ศ. ๒๕๖๗ - ๒๕๖๙ (ครั้งที่ ๑๐)

แนบท้ายประกาศองค์การบริหารส่วนจังหวัดสระบุรี ลงวันที่ ๖ ตุลาคม ๒๕๖๘

ที่	กรอบอัตรากำลังเดิม			กรอบอัตรากำลังใหม่			หมายเหตุ
	ตำแหน่ง	เลขที่ตำแหน่ง	ระดับ	ตำแหน่ง	เลขที่ตำแหน่ง	ระดับ	
	สำนักช่าง ฝ่ายสาธารณูปโภค			สำนักช่าง ฝ่ายสาธารณูปโภค			
๑	นายช่างโยธา	๖๓-๑-๐๕-๔๗๐๑-๐๐๖	ชง.	นายช่างโยธา	๖๓-๑-๐๕-๔๗๐๑-๐๐๖	อส.	ปรับปรุงตำแหน่ง
๒	นายช่างโยธา	๖๓-๑-๐๕-๔๗๐๑-๐๐๙	ชง.	นายช่างโยธา	๖๓-๑-๐๕-๔๗๐๑-๐๐๙	อส.	ปรับปรุงตำแหน่ง
๓	นายช่างโยธา	๖๓-๑-๐๕-๔๗๐๑-๐๑๑	ชง.	นายช่างโยธา	๖๓-๑-๐๕-๔๗๐๑-๐๑๑	อส.	ปรับปรุงตำแหน่ง
	ฝ่ายออกแบบ			ฝ่ายออกแบบ			
๔	นายช่างโยธา	๖๓-๑-๐๕-๔๗๐๑-๐๑๐	ชง.	นายช่างโยธา	๖๓-๑-๐๕-๔๗๐๑-๐๑๐	อส.	ปรับปรุงตำแหน่ง



ประกาศองค์การบริหารส่วนจังหวัดสระบุรี  
เรื่อง ปรับปรุงแผนอัตรากำลัง ๓ ปี ขององค์การบริหารส่วนจังหวัดสระบุรี  
ประจำปีงบประมาณ พ.ศ. ๒๕๖๗ - ๒๕๖๙ (ครั้งที่ ๑๑)

ด้วย คณะกรรมการข้าราชการองค์การบริหารส่วนจังหวัด จังหวัดสระบุรี ในการประชุม ครั้งที่ ๑๐/๒๕๖๘ เมื่อวันที่ ๒๙ ตุลาคม ๒๕๖๘ ได้มีมติเห็นชอบให้องค์การบริหารส่วนจังหวัดสระบุรี ปรับปรุงแผนอัตรากำลัง ๓ ปี ขององค์การบริหารส่วนจังหวัดสระบุรี ประจำปีงบประมาณ พ.ศ. ๒๕๖๗ - ๒๕๖๙ (ครั้งที่ ๑๑) โดยให้ปรับปรุงตำแหน่งข้าราชการองค์การบริหารส่วนจังหวัด ตำแหน่ง เจ้าพนักงานป้องกันและบรรเทาสาธารณภัย ระดับอาวุโส

อาศัยอำนาจตามความในข้อ ๑๐ ของประกาศคณะกรรมการข้าราชการองค์การบริหารส่วนจังหวัด จังหวัดสระบุรี เรื่อง หลักเกณฑ์และเงื่อนไขเกี่ยวกับการคัดเลือกเพื่อเลื่อนและแต่งตั้งข้าราชการองค์การบริหารส่วนจังหวัด ตำแหน่งประเภททั่วไป และประเภทวิชาการให้ดำรงตำแหน่งในระดับที่สูงขึ้น พ.ศ. ๒๕๖๑ ลงวันที่ ๕ ตุลาคม ๒๕๖๑ และที่แก้ไขเพิ่มเติม (ฉบับที่ ๒) พ.ศ. ๒๕๖๒ ลงวันที่ ๔ ธันวาคม ๒๕๖๒ จึงปรับปรุงแผนอัตรากำลัง ๓ ปี ขององค์การบริหารส่วนจังหวัดสระบุรี ประจำปีงบประมาณ พ.ศ. ๒๕๖๗ - ๒๕๖๙ (ครั้งที่ ๑๑) ดังบัญชีรายละเอียดแนบท้าย

จึงประกาศให้ทราบโดยทั่วกัน

ประกาศ ณ วันที่ ๖ พฤศจิกายน พ.ศ. ๒๕๖๘

(นายสัญญา บุญ-หลง)

นายกองค์การบริหารส่วนจังหวัดสระบุรี

การปรับปรุงแผนอัตรากำลัง ๓ ปี ประจำปีงบประมาณ พ.ศ. ๒๕๖๗ - ๒๕๖๙ (ครั้งที่ ๑๑)

แนบท้ายประกาศองค์การบริหารส่วนจังหวัดสระบุรี ลงวันที่ ๖ พฤศจิกายน ๒๕๖๘

ที่	กรอบอัตรากำลังเดิม			กรอบอัตรากำลังใหม่			หมายเหตุ
	ตำแหน่ง	เลขที่ตำแหน่ง	ระดับ	ตำแหน่ง	เลขที่ตำแหน่ง	ระดับ	
๑	กองป้องกันและบรรเทาสาธารณภัย ฝ่ายป้องกันและบรรเทาสาธารณภัย เจ้าพนักงานป้องกันและบรรเทาสาธารณภัย	๖๓-๑-๑๙-๔๘๐๕-๐๐๔	ขง.	กองป้องกันและบรรเทาสาธารณภัย ฝ่ายป้องกันและบรรเทาสาธารณภัย เจ้าพนักงานป้องกันและบรรเทาสาธารณภัย	๖๓-๑-๑๙-๔๘๐๕-๐๐๔	อส.	ปรับปรุงตำแหน่ง



ประกาศองค์การบริหารส่วนจังหวัดสระบุรี  
เรื่อง แผนอัตรากำลัง ๓ ปี ขององค์การบริหารส่วนจังหวัดสระบุรี  
ประจำปีงบประมาณ พ.ศ. ๒๕๖๗ - ๒๕๖๙ (ฉบับปรับปรุงครั้งที่ ๑๒)

อาศัยอำนาจตามความในข้อ ๒๐ ข้อ ๒๒ ข้อ ๒๓ และข้อ ๒๔ ของประกาศคณะกรรมการข้าราชการองค์การบริหารส่วนจังหวัด จังหวัดสระบุรี เรื่อง หลักเกณฑ์และเงื่อนไขเกี่ยวกับการบริหารงานบุคคลขององค์การบริหารส่วนจังหวัด ลงวันที่ ๔ พฤศจิกายน ๒๕๔๕ โดยความเห็นชอบของคณะกรรมการข้าราชการองค์การบริหารส่วนจังหวัด จังหวัดสระบุรี ในการประชุมครั้งที่ ๑๑/๒๕๖๘ เมื่อวันที่ ๒๖ พฤศจิกายน ๒๕๖๘ จึงปรับปรุงแผนอัตรากำลัง ๓ ปี ขององค์การบริหารส่วนจังหวัดสระบุรี ประจำปีงบประมาณ พ.ศ. ๒๕๖๗ - ๒๕๖๙ (ครั้งที่ ๑๒) ดังบัญชีรายละเอียดแนบท้าย

จึงประกาศให้ทราบทั่วกัน

ประกาศ ณ วันที่ ๔ ธันวาคม พ.ศ. ๒๕๖๘

(นายธนภุต อัดทะสัมปณณะ)

รองนายกองค์การบริหารส่วนจังหวัด รักษาการแทน

นายกองค์การบริหารส่วนจังหวัดสระบุรี











**ประกาศองค์การบริหารส่วนจังหวัดสระบุรี**  
**เรื่อง โครงสร้างกองคลัง ขององค์การบริหารส่วนจังหวัดสระบุรี**

ตามที่ องค์การบริหารส่วนจังหวัดสระบุรี ได้ประกาศใช้แผนอัตรากำล้าง ๓ ปี ประจำปีงบประมาณ พ.ศ. ๒๕๖๗ - ๒๕๖๙ (ฉบับปรับปรุงครั้งที่ ๑๒) ลงวันที่ ๑ ธันวาคม ๒๕๖๘ เนื่องจากองค์การบริหารส่วนจังหวัดสระบุรี มีภารกิจที่ต้องรับผิดชอบเพิ่มขึ้น จึงมีความจำเป็นที่จะต้องปรับปรุงแผนอัตรากำล้าง ๓ ปี ประจำปีงบประมาณ พ.ศ. ๒๕๖๗ - ๒๕๖๙ ตามมติคณะกรรมการข้าราชการองค์การบริหารส่วนจังหวัด จังหวัดสระบุรี ในการประชุมครั้งที่ ๑๑/๒๕๖๘ เมื่อวันที่ ๒๖ พฤศจิกายน ๒๕๖๘ เพื่อให้การปฏิบัติราชการภายในกองคลัง เป็นไปด้วยความเรียบร้อยเหมาะสม สอดคล้องกับปริมาณงานและหน้าที่ความรับผิดชอบในปัจจุบัน จึงประกาศโครงสร้างกองคลัง ขององค์การบริหารส่วนจังหวัดสระบุรี ดังนี้

**กองคลัง มีการแบ่งส่วนราชการออกเป็น ๓ ฝ่าย มีกรอบอัตรากำล้าง ดังนี้**

ผู้อำนวยการกองคลัง จำนวน ๑ อัตรา  
(นักบริหารงานการคลัง ระดับกลาง)

**ฝ่ายบริหารงานคลัง มีจำนวนบุคลากร ๑๑ อัตรา ประกอบด้วย**

หัวหน้าฝ่ายบริหารงานคลัง จำนวน ๑ อัตรา  
(นักบริหารงานการคลัง ระดับต้น)

นักจัดการงานทั่วไป (ปฏิบัติการ/ชำนาญการ) จำนวน ๑ อัตรา

นักวิชาการเงินและบัญชี (ปฏิบัติการ/ชำนาญการ) จำนวน ๒ อัตรา

เจ้าพนักงานการเงินและบัญชี (ปฏิบัติงาน/ชำนาญงาน) จำนวน ๔ อัตรา

พนักงานจ้าง

ผู้ช่วยนักวิชาการเงินและบัญชี จำนวน ๑ อัตรา

ผู้ช่วยเจ้าพนักงานการเงินและบัญชี จำนวน ๒ อัตรา

**ฝ่ายการเงินและบัญชี มีจำนวนบุคลากร ๑๘ อัตรา ประกอบด้วย**

หัวหน้าฝ่ายการเงินและบัญชี จำนวน ๑ อัตรา  
(นักบริหารงานการคลัง ระดับต้น)

นักวิชาการเงินและบัญชี (ปฏิบัติการ/ชำนาญการ) จำนวน ๕ อัตรา

นักจัดการงานทั่วไป (ปฏิบัติการ/ชำนาญการ) จำนวน ๑ อัตรา

เจ้าพนักงานการเงินและบัญชี (ปฏิบัติงาน/ชำนาญงาน) จำนวน ๕ อัตรา

เจ้าพนักงานธุรการ (ปฏิบัติงาน/ชำนาญงาน) จำนวน ๑ อัตรา

พนักงานจ้าง

ผู้ช่วยนักวิชาการเงินและบัญชี จำนวน ๒ อัตรา

ผู้ช่วยเจ้าพนักงานธุรการ จำนวน ๑ อัตรา

ผู้ช่วยเจ้าพนักงานการเงินและบัญชี จำนวน ๑ อัตรา

พนักงานขับรถยนต์ จำนวน ๑ อัตรา

/ฝ่ายเร่งรัด...

**ฝ่ายเร่งรัดและจัดเก็บรายได้ มีจำนวนบุคลากร ๙ อัตรา ประกอบด้วย**

หัวหน้าฝ่ายเร่งรัดและจัดเก็บรายได้ (นักบริหารงานการคลัง ระดับต้น)	จำนวน ๑ อัตรา
นักจัดการงานทั่วไป (ปฏิบัติการ/ชำนาญการ)	จำนวน ๑ อัตรา
นักวิชาการเงินและบัญชี (ปฏิบัติการ/ชำนาญการ)	จำนวน ๒ อัตรา
เจ้าพนักงานธุรการ (ปฏิบัติงาน/ชำนาญงาน)	จำนวน ๑ อัตรา
เจ้าพนักงานการเงินและบัญชี (ปฏิบัติงาน/ชำนาญงาน)	จำนวน ๓ อัตรา
<b>พนักงานจ้าง</b>	
ผู้ช่วยเจ้าพนักงานการเงินและบัญชี	จำนวน ๑ อัตรา
จึงประกาศให้ทราบทั่วกัน	

ประกาศ ณ วันที่ ๔ ธันวาคม พ.ศ. ๒๕๖๘



**(นายชนกฤต อัดทะสัมปณณะ)**

**รองนายกองค์การบริหารส่วนจังหวัด รักษาการแทน**

**นายกองค์การบริหารส่วนจังหวัดสระบุรี**

# โครงสร้างอัตราค่าจ้าง กองคลัง

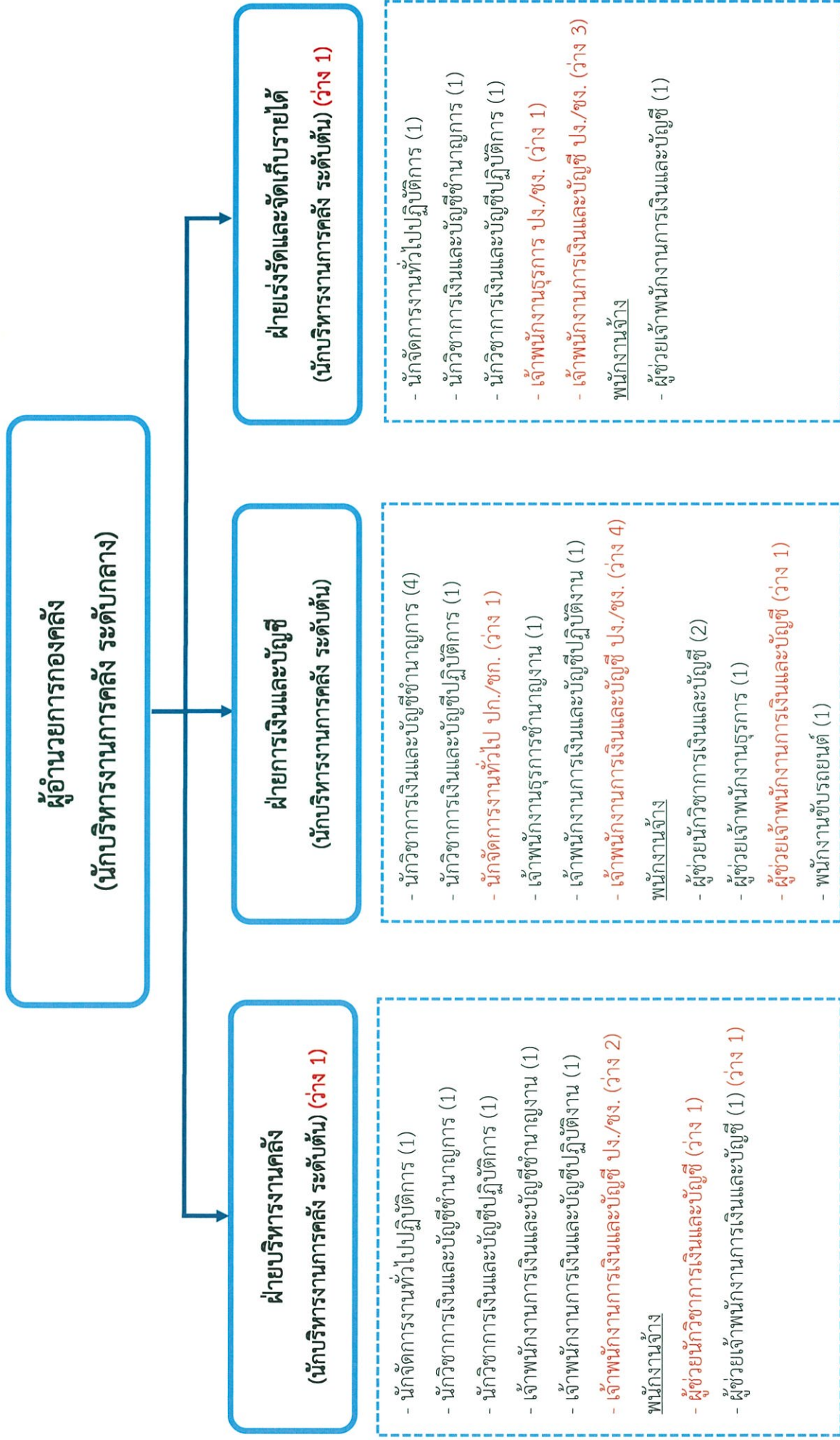

ข้าราชการ อบจ.	พนง.จ้างตามภารกิจ		พนง.จ้างทั่วไป		รวม (อัตรา)		รวมอัตราค่าจ้าง
	ที่มี	ที่ว่าง	ที่มี	ที่ว่าง	ที่มี	ที่ว่าง	
17	6	3	-	-	23	16	39



**ประกาศองค์การบริหารส่วนจังหวัดสระบุรี**  
**เรื่อง โครงสร้างกองสาธารณสุข ขององค์การบริหารส่วนจังหวัดสระบุรี**

ตามที้องค์การบริหารส่วนจังหวัดสระบุรี ได้ประกาศใช้แผนอัตรากำลัง ๓ ปี ประจำปีงบประมาณ พ.ศ. ๒๕๖๗ - ๒๕๖๙ (ฉบับปรับปรุงครั้งที่ ๑๒) ลงวันที่ ๑ ธันวาคม ๒๕๖๘ เนื่องจากองค์การบริหารส่วนจังหวัดสระบุรี มีภารกิจที่ต้องรับผิดชอบเพิ่มขึ้น จึงมีความจำเป็นที่จะต้องปรับปรุงแผนอัตรากำลัง ๓ ปี ประจำปีงบประมาณ พ.ศ. ๒๕๖๗ - ๒๕๖๙ ตามมติคณะกรรมการข้าราชการองค์การบริหารส่วนจังหวัด จังหวัดสระบุรี ในการประชุมครั้งที่ ๑๑/๒๕๖๘ เมื่อวันที่ ๒๖ พฤศจิกายน ๒๕๖๘ เพื่อให้การปฏิบัติราชการภายในกองสาธารณสุข เป็นไปด้วยความเรียบร้อยเหมาะสม สอดคล้องกับปริมาณงานและหน้าที่ความรับผิดชอบในปัจจุบัน จึงประกาศโครงสร้างกองสาธารณสุขขององค์การบริหารส่วนจังหวัดสระบุรี ดังนี้

**กองสาธารณสุข มีการแบ่งส่วนราชการออกเป็น ๔ ฝ่าย มีกรอบอัตรากำลัง ดังนี้**

**ผู้อำนวยการกองสาธารณสุข** จำนวน ๑ อัตรา  
(นักบริหารงานสาธารณสุขและสิ่งแวดล้อม ระดับกลาง)

**ฝ่ายบริหารงานสาธารณสุข มีจำนวนบุคลากร ๘ อัตรา ประกอบด้วย**

**หัวหน้าฝ่ายบริหารงานสาธารณสุข** จำนวน ๑ อัตรา  
(นักบริหารงานสาธารณสุขและสิ่งแวดล้อม ระดับต้น)

**นักจัดการงานทั่วไป (ปฏิบัติการ/ชำนาญการ)** จำนวน ๑ อัตรา

**นักวิชาการสาธารณสุข (ปฏิบัติการ/ชำนาญการ)** จำนวน ๑ อัตรา

**แพทย์แผนไทย (ปฏิบัติการ/ชำนาญการ)** จำนวน ๑ อัตรา

**เจ้าพนักงานธุรการ (ปฏิบัติงาน/ชำนาญงาน)** จำนวน ๑ อัตรา

**พนักงานจ้าง**

**ผู้ช่วยนักจัดการงานทั่วไป** จำนวน ๑ อัตรา

**ผู้ช่วยนักวิชาการสาธารณสุข** จำนวน ๑ อัตรา

**พนักงานขับรถ** จำนวน ๑ อัตรา

**ฝ่ายส่งเสริมสุขภาพ มีจำนวนบุคลากร ๗ อัตรา ประกอบด้วย**

**หัวหน้าฝ่ายส่งเสริมสุขภาพ** จำนวน ๑ อัตรา  
(นักบริหารงานสาธารณสุขและสิ่งแวดล้อม ระดับต้น)

**นักวิชาการสาธารณสุข (ปฏิบัติการ/ชำนาญการ)** จำนวน ๑ อัตรา

**นักกายภาพบำบัด (ปฏิบัติการ/ชำนาญการ)** จำนวน ๒ อัตรา

**พนักงานจ้าง**

**ผู้ช่วยนักวิชาการสาธารณสุข** จำนวน ๒ อัตรา

**ผู้ช่วยนักกายภาพบำบัด** จำนวน ๑ อัตรา

/ฝ่ายป้องกัน...

**ฝ่ายป้องกันและควบคุมโรค มีจำนวนบุคลากร ๘ อัตรา ประกอบด้วย**

หัวหน้าฝ่ายป้องกันและควบคุมโรค (นักบริหารงานสาธารณสุขและสิ่งแวดล้อม ระดับต้น)	จำนวน ๑ อัตรา
พยาบาลวิชาชีพ (ปฏิบัติการ/ชำนาญการ)	จำนวน ๑ อัตรา
นักวิชาการสิ่งแวดล้อม (ปฏิบัติการ/ชำนาญการ)	จำนวน ๑ อัตรา
เจ้าพนักงานสาธารณสุข (ปฏิบัติงาน/ชำนาญงาน)	จำนวน ๑ อัตรา
<b>พนักงานจ้าง</b>	
ผู้ช่วยนักวิชาการสิ่งแวดล้อม	จำนวน ๓ อัตรา
ผู้ช่วยเจ้าพนักงานธุรการ	จำนวน ๑ อัตรา

**โรงพยาบาลส่งเสริมสุขภาพตำบล มีจำนวนบุคลากร ๖ อัตรา ประกอบด้วย**

หัวหน้าโรงพยาบาลส่งเสริมสุขภาพตำบล (นักบริหารงานสาธารณสุขและสิ่งแวดล้อม ระดับต้น)	จำนวน ๑ อัตรา
นักจัดการงานทั่วไป (ปฏิบัติการ/ชำนาญการ)	จำนวน ๑ อัตรา
นักวิชาการสาธารณสุข (ปฏิบัติการ/ชำนาญการ)	จำนวน ๒ อัตรา
เจ้าพนักงานธุรการ (ปฏิบัติงาน/ชำนาญงาน)	จำนวน ๑ อัตรา
<b>พนักงานจ้าง</b>	
ผู้ช่วยนักวิชาการสาธารณสุข	จำนวน ๑ อัตรา
จึงประกาศให้ทราบทั่วกัน	

ประกาศ ณ วันที่ ๔ ธันวาคม พ.ศ. ๒๕๖๘

(นายธนกฤต อัดทะสัมปณณะ)

**รองนายกองค์การบริหารส่วนจังหวัด รักษาการแทน**

**นายกองค์การบริหารส่วนจังหวัดสระบุรี**

# โครงสร้างอัตรากำลัง กองสาธารณสุข

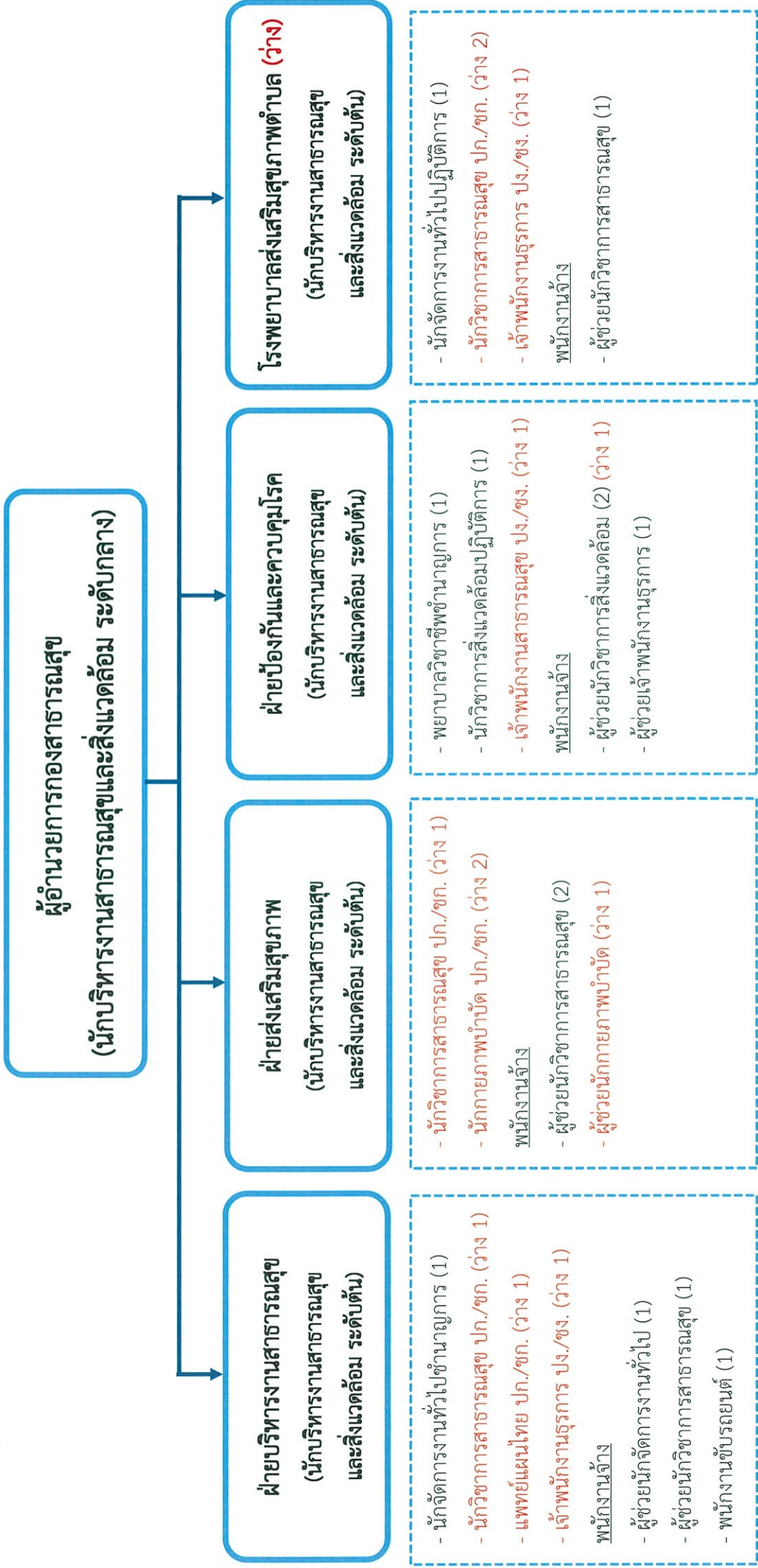

ข้าราชการ อบจ.	พ.น.ง.จ.้าง		พ.น.ง.จ.้าง		รวม	
	ที่ว่าง	ที่มี	ตามภารกิจ	ทั่วไป	(อัตรา)	อัตรากำลัง
8	11	9	2	-	17	30
					ที่ว่าง	
					13	



ประกาศองค์การบริหารส่วนจังหวัดสระบุรี

เรื่อง โครงสร้างโรงเรียนนรเทพ (รุ่งเรืองประชาสามัคคี) ขององค์การบริหารส่วนจังหวัดสระบุรี

ตามที่ องค์การบริหารส่วนจังหวัดสระบุรี ได้ประกาศใช้แผนอัตรากำล้าง ๓ ปี ประจำปีงบประมาณ พ.ศ. ๒๕๖๗ - ๒๕๖๙ (ฉบับปรับปรุงครั้งที่ ๑๒) ลงวันที่ ๑ ธันวาคม ๒๕๖๘ เนื่องจากองค์การบริหารส่วนจังหวัดสระบุรี มีภารกิจที่ต้องรับผิดชอบเพิ่มขึ้น จึงมีความจำเป็นที่จะต้องปรับปรุงแผนอัตรากำล้าง ๓ ปี ประจำปีงบประมาณ พ.ศ. ๒๕๖๗ - ๒๕๖๙ ตามมติคณะกรรมการข้าราชการองค์การบริหารส่วนจังหวัด จังหวัดสระบุรี ในการประชุมครั้งที่ ๑๑/๒๕๖๘ เมื่อวันที่ ๒๖ พฤศจิกายน ๒๕๖๘ เพื่อให้การปฏิบัติราชการภายในโรงเรียนนรเทพ (รุ่งเรืองประชาสามัคคี) เป็นไปด้วยความเรียบร้อย เหมาะสม สอดคล้องกับปริมาณงานและหน้าที่ความรับผิดชอบในปัจจุบัน จึงประกาศโครงสร้างโรงเรียนนรเทพ (รุ่งเรืองประชาสามัคคี) ขององค์การบริหารส่วนจังหวัดสระบุรี ดังนี้

โรงเรียนนรเทพ (รุ่งเรืองประชาสามัคคี) มีการแบ่งการบริหารงานออกเป็น ๔ ด้าน มีกรอบอัตรากำล้าง ดังนี้

ผู้อำนวยการสถานศึกษา (คศ.๓) จำนวน ๑ อัตรာ

**ด้านบริหารงานวิชาการ มีจำนวนบุคลากร ๗ อัตรာ ประกอบด้วย**

ครูผู้ช่วย/ครู จำนวน ๔ อัตรာ

**พนักงานจ้าง**

ผู้ช่วยครูผู้ช่วย จำนวน ๓ อัตรာ

**ด้านบริหารงานงบประมาณ มีจำนวนบุคลากร ๑๐ อัตรာ ประกอบด้วย**

ครูผู้ช่วย/ครู จำนวน ๔ อัตรာ

**พนักงานจ้าง**

ผู้ช่วยครูผู้ช่วย จำนวน ๑ อัตรာ

ผู้ช่วยนักวิชาการเงินและบัญชี จำนวน ๒ อัตรာ

ผู้ช่วยเจ้าพนักงานพัสดุ จำนวน ๑ อัตรာ

ผู้ช่วยเจ้าพนักงานการเงินและบัญชี จำนวน ๒ อัตรာ

**ด้านบริหารงานบุคคล มีจำนวนบุคลากร ๗ อัตรာ ประกอบด้วย**

ครูผู้ช่วย/ครู จำนวน ๓ อัตรာ

**พนักงานจ้าง**

ผู้ช่วยครูผู้ช่วย จำนวน ๔ อัตรာ

**ด้านบริหารงานทั่วไป มีจำนวนบุคลากร ๒๕ อัตรာ ประกอบด้วย**

ครูผู้ช่วย/ครู จำนวน ๗ อัตรာ

**พนักงานจ้าง**

ผู้ช่วยครูผู้ช่วย จำนวน ๗ อัตรာ

ผู้ช่วยเจ้าพนักงานธุรการ จำนวน ๒ อัตรာ

/พนักงานขับรถ...

พนักงานขับรถยนต์	จำนวน ๔ อัตรา
คนงาน	จำนวน ๒ อัตรา
พนักงานจ้างตามภารกิจ (สนับสนุน)	จำนวน ๒ อัตรา
พนักงานจ้างทั่วไป (สนับสนุน)	จำนวน ๑ อัตรา
จึงประกาศให้ทราบทั่วกัน	

ประกาศ ณ วันที่ ๔ ธันวาคม พ.ศ. ๒๕๖๘



(นายธนภุต อัดละสัมปณณะ)

รองนายกองค์การบริหารส่วนจังหวัด รักษาราชการแทน

นายกองค์การบริหารส่วนจังหวัดสระบุรี





คำสั่งองค์การบริหารส่วนจังหวัดสระบุรี

ที่ ๔๓๑๓/๒๕๖๘

เรื่อง การจัดคนลงสู่ตำแหน่งและกำหนดเลขที่ตำแหน่งในส่วนราชการ ตามแผนอัตรากำลัง ๓ ปี  
ขององค์การบริหารส่วนจังหวัดสระบุรี ประจำปีงบประมาณ พ.ศ. ๒๕๖๗ - ๒๕๖๘  
(ฉบับปรับปรุงครั้งที่ ๑๒)

.....

ตามที่ องค์การบริหารส่วนจังหวัดสระบุรี ได้เสนอ ก.จ.จ.สระบุรี ในการประชุม  
ครั้งที่ ๑๑/๒๕๖๘ เมื่อวันที่ ๒๖ พฤศจิกายน ๒๕๖๘ เพื่อพิจารณาให้ความเห็นชอบปรับปรุงอัตรากำลัง  
ของส่วนราชการ ได้แก่ กองคลัง กองสาธารณสุข และโรงเรียนเทพ (รุ่งเรืองประชาสามัคคี)  
ขององค์การบริหารส่วนจังหวัดสระบุรี เพื่อเป็นกรอบในการใช้ตำแหน่งตามแผนอัตรากำลัง ๓ ปี  
ประจำปีงบประมาณ พ.ศ. ๒๕๖๗ - ๒๕๖๘ (ฉบับปรับปรุงครั้งที่ ๑๒) ประกอบกับได้ประกาศโครงสร้าง  
การแบ่งส่วนราชการ ทั้ง ๓ ส่วนราชการดังกล่าว นั้น

อาศัยอำนาจตามความในมาตรา ๑๕ แห่งพระราชบัญญัติระเบียบบริหารงานบุคคล  
ส่วนท้องถิ่น พ.ศ. ๒๕๔๒ และหนังสือสำนักงาน ก.จ. ก.ท. และ ก.อบต. ที่ มท ๐๘๐๙.๒/ว ๓๖  
ลงวันที่ ๑๐ มีนาคม ๒๕๖๖ ประกอบกับมติ ก.จ.จ.สระบุรี ในการประชุม ครั้งที่ ๑๑/๒๕๖๘  
เมื่อวันที่ ๒๖ พฤศจิกายน ๒๕๖๘ จึงจัดคนลงสู่ตำแหน่งและกำหนดเลขที่ตำแหน่งในส่วนราชการ  
ตามแผนอัตรากำลัง ๓ ปี ขององค์การบริหารส่วนจังหวัดสระบุรี ประจำปีงบประมาณ พ.ศ. ๒๕๖๗ - ๒๕๖๘  
(ฉบับปรับปรุงครั้งที่ ๑๒) รายละเอียดตามบัญชีแนบท้ายนี้

ทั้งนี้ ตั้งแต่บัดนี้ เป็นต้นไป

สั่ง ณ วันที่ ๔ ธันวาคม พ.ศ. ๒๕๖๘

(นายชนกฤต อัดละสัมปณณะ)

รองนายกองค์การบริหารส่วนจังหวัด รักษาราชการแทน

นายกองค์การบริหารส่วนจังหวัดสระบุรี



ที่	ชื่อ-สกุล	คุณวุฒิการศึกษา	กรมอัตรากำลังเดิม		กรมอัตรากำลังใหม่		เงินเดือน		เงินประจำตำแหน่ง		นามเขต
			เลขที่ตำแหน่ง	ตำแหน่ง	ระดับ	ตำแหน่ง	ระดับ	เงินประจำตำแหน่ง	เงินประจำตำแหน่ง		
	ฝ่ายการเงินและบัญชี										
118	นางลภัสสรดา มาลีนันท์	บธ.ม.(การจัดการทั่วไป)	63-1-04-2102-003	หัวหน้าฝ่ายการเงินและบัญชี (นักบริหารงานการคลัง)	ต้น	63-1-04-2102-003	หัวหน้าฝ่ายการเงินและบัญชี (นักบริหารงานการคลัง)	ต้น	18,000	-	667,080
119	นางสาวกษณีย์ บุญประเสริฐ	บธ.ม.(การตลาด)	63-1-04-3201-005	นักวิชาการเงินและบัญชี	ชก.	63-1-04-3201-005	นักวิชาการเงินและบัญชี	ชก.	(54,090 x 12)	-	490,800
120	นางสาวพัชริศนทรรักษ์ จงขามเสด็จ	ศบ.(เศรษฐศาสตร์)	63-1-04-3201-006	นักวิชาการเงินและบัญชี	ชก.	63-1-04-3201-006	นักวิชาการเงินและบัญชี	ชก.	(40,900 x 12)	-	416,160
121	นางสาววิภาดา ยอดวิชา	บธ.ม. (การจัดการทั่วไป, บธ.ม. บริหารธุรกิจ)	63-1-04-3201-001	นักวิชาการเงินและบัญชี	ปค.	63-1-04-3201-001	นักวิชาการเงินและบัญชี	ปค.	(34,680 x 12)	-	396,000
122	นางนงนุช ศรีนาคา	บธ.ม.(การบัญชี)	63-1-04-3201-002	นักวิชาการเงินและบัญชี	ชก.	63-1-04-3201-002	นักวิชาการเงินและบัญชี	ชก.	(33,000 x 12)	-	416,160
123	นางสาววาสนา นาคสุทธิ	บธ.บ.(การบัญชี)	63-1-04-3201-008	นักวิชาการเงินและบัญชี	ชก.	63-1-04-3201-008	นักวิชาการเงินและบัญชี	ชก.	(34,680 x 12)	-	336,360
124	-	-	-	-	-	63-1-04-3101-034	นักจัดการงานทั่วไป	ปค.ชก.	(28,030 x 12)	-	กำหนดเพิ่ม
125	-ว่าง-		63-1-04-4201-006	เจ้านักงานการเงินและบัญชี	ปง.ชง	63-1-04-4201-006	เจ้านักงานการเงินและบัญชี	ปง.ชง	297,900	-	ว่างเดิม
126	นางสาวอภิญญา แก้วรองพงษ์	บช.บ.(บัญชี)	63-1-04-4201-004	เจ้านักงานการเงินและบัญชี	ปง.	63-1-04-4201-004	เจ้านักงานการเงินและบัญชี	ปง.	174,840	-	297,900
127	-ว่าง-		63-1-04-4201-008	เจ้านักงานการเงินและบัญชี	ปง.ชง	63-1-04-4201-008	เจ้านักงานการเงินและบัญชี	ปง.ชง	(14,570 x 12)	-	ว่างเดิม
128	-ว่าง-		63-1-04-4201-009	เจ้านักงานการเงินและบัญชี	ปง.ชง	63-1-04-4201-009	เจ้านักงานการเงินและบัญชี	ปง.ชง	297,900	-	297,900
129	-ว่าง-		63-1-04-4201-010	เจ้านักงานการเงินและบัญชี	ปง.ชง	63-1-04-4201-010	เจ้านักงานการเงินและบัญชี	ปง.ชง	297,900	-	ว่างเดิม
									297,900		297,900

ที่	ชื่อ-สกุล	คุณวุฒิการศึกษา	กรอบอัตราค่าจ้างเดิม		กรอบอัตราค่าจ้างใหม่		เงินเดือน	เงินประจำตำแหน่ง		หมายเหตุ	
			เลขที่ตำแหน่ง	ตำแหน่ง	ระดับ	เลขที่ตำแหน่ง		ตำแหน่ง	ระดับ		เงินประจำตำแหน่ง
130	นางอรปรียา กาญจนแก้ว	ร.บ. (การปกครองท้องถิ่น)	63-1-04-4101-011	เจ้าพนักงานธุรการ	ขง.	63-1-04-4101-011	เจ้าพนักงานธุรการ	ขง.	-	406,440	406,440
	<i>พนักงานจ้าง</i>										
131	นายสมพร พวงหิรัญ	บ.ช.บ. (การบัญชี)	-	ผู้ช่วยนักวิชาการเงินและบัญชี	ศตจ.ค.	-	ผู้ช่วยนักวิชาการเงินและบัญชี	ศตจ.ค.	-	315,840	315,840
132	นางสาวสุวราภรณ์ บุญชู	บ.ช.บ. (บัญชี)	-	ผู้ช่วยนักวิชาการเงินและบัญชี	ศตจ.ค.	-	ผู้ช่วยนักวิชาการเงินและบัญชี	ศตจ.ค.	-	187,200	187,200
133	นางสาวอัจฉริยา ศิริพจนานนท์	ปวส. (คอมพิวเตอร์ธุรกิจ)	-	ผู้ช่วยเจ้าพนักงานธุรการ	ศตจ.ค.	-	ผู้ช่วยเจ้าพนักงานธุรการ	ศตจ.ค.	-	138,000	138,000
134	-	-	-	-	-	-	ผู้ช่วยเจ้าพนักงานการเงินและบัญชี	ศตจ.ค.	-	-	กำหนดเพิ่ม
135	นายพงศกร วายบุตร	มัธยมศึกษาตอนปลาย	-	พนักงานขับรถยนต์	งักขะ	-	พนักงานขับรถยนต์	งักขะ	-	191,040	191,040
	ฝ่ายเร่งรัดและจัดเก็บรายได้										
136	-ว่าง-		63-1-04-2102-004	หัวหน้าฝ่ายเร่งรัดและจัดเก็บรายได้ (นักบริหารงานการคลัง)	ตัน	63-1-04-2102-004	หัวหน้าฝ่ายเร่งรัดและจัดเก็บรายได้ (นักบริหารงานการคลัง)	ตัน	18,000	531,360	ว่าง
137	นางสาวจุฑาพร แหวนเพชร	ร.บ. (รัฐประศาสนศาสตร์)	63-1-04-3101-028	นักจัดการงานทั่วไป	ป.ก.	63-1-04-3101-028	นักจัดการงานทั่วไป	ป.ก.	-	271,200	271,200
138	นางสาวอารีรัตน์ มีสวัสดิ์	บ.ช.บ. (การบัญชี)	63-1-04-3201-004	นักวิชาการเงินและบัญชี	ป.ก.	63-1-04-3201-004	นักวิชาการเงินและบัญชี	ป.ก.	-	280,080	280,080
139	นางสาวอารีย์ เสง่างวงศ์	ศ.บ. (เศรษฐศาสตร์) - บ.ช.บ. (รัฐประศาสนศาสตร์)	63-1-04-3201-009	นักวิชาการเงินและบัญชี	ช.ก.	63-1-04-3201-009	นักวิชาการเงินและบัญชี	ช.ก.	-	462,240	462,240
140	-ว่าง-		63-1-04-4101-012	เจ้าพนักงานธุรการ	ขง.	63-1-04-4101-012	เจ้าพนักงานธุรการ	ขง.	-	297,900	ว่างเดิม
141	-ว่าง-		63-1-04-4201-003	เจ้าพนักงานการเงินและบัญชี	ป.ก.	63-1-04-4201-003	เจ้าพนักงานการเงินและบัญชี	ป.ก.	-	174,840	ว่าง

ที่	ชื่อ-สกุล	คุณวุฒิการศึกษา	การอมั้ตราเก่าั้งเดิม			การอมั้ตราเก่าั้งใหม่			เงินเดือน		เงินประจำตำแหน่ง	หมายเหตุ
			เลขที่ตำแหน่ง	ตำแหน่ง	ระดับ	เลขที่ตำแหน่ง	ตำแหน่ง	ระดับ	เงินประจำตำแหน่ง	เงินประจำตำแหน่ง		
142	-ว่าง-		63-1-04-4201-011	เจ้าพนักงานการเงินและบัญชี	ปง.ชง	63-1-04-4201-011	เจ้าพนักงานการเงินและบัญชี	ปง.ชง	297,900	-	-	(ว่างเดิม) 297,900
143	-ว่าง-		63-1-04-4201-012	เจ้าพนักงานการเงินและบัญชี	ปง.ชง	63-1-04-4201-012	เจ้าพนักงานการเงินและบัญชี	ปง.ชง	297,900	-	-	(ว่างเดิม) 297,900
	<i>พนักงานจ้าง</i>											
144	นางสาวพรทิพย์ มะไฟ	ปวส.(การบัญชี)	-	ผู้ช่วยเจ้าพนักงานการเงินและบัญชี	ตจ.ชด	-	ผู้ช่วยเจ้าพนักงานการเงินและบัญชี	ตจ.ชด	150,840	-	-	150,840
									(12,570 x 12)			



บัญชีแสดงจัดคนลงสู่ตำแหน่งและการกำหนดเลขที่ตำแหน่งในส่วนราชการ (แผนอัตรากำลัง 3 ปี ประจำปีงบประมาณ 2569)

ที่	ชื่อ-สกุล	คุณวุฒิการศึกษา	กรอบอัตรากำลังเดิม		กรอบอัตรากำลังใหม่		เงินเดือน	เงินประจำตำแหน่ง		หมายเหตุ	
			เลขที่ตำแหน่ง	ตำแหน่ง	ระดับ	เลขที่ตำแหน่ง		ตำแหน่ง	ระดับ		เงินประจำตำแหน่ง
	<i>พนักงานจ้าง</i>										
434	นางสาวนิภาพร เห่งศิริ	ร.บ. (รัฐประศาสนศาสตร์)	-	ผู้ช่วยนักจัดการงานทั่วไป	คุณวุฒิ	-	ผู้ช่วยนักจัดการงานทั่วไป	คุณวุฒิ	194,760	-	194,760
435	นางสาวสุพัตรา ฤกษ์ดี	วทบ. (สาธารณสุขศาสตร์) อภิบาลสิ่งแวดล้อม	-	ผู้ช่วยนักวิชาการสาธารณสุข	คุณวุฒิ	-	ผู้ช่วยนักวิชาการสาธารณสุข	คุณวุฒิ	(16,230 x 12)	-	180,000
436	นายสลาวุฒิ ไวยบพ	มัธยมศึกษาตอนปลาย	-	พนักงานขับรถยนต์	พนักงาน	-	พนักงานขับรถยนต์	พนักงาน	(15,000 x 12)	-	112,800
	ฝ่ายส่งเสริมสุขภาพ										
437	นางพจณีย์ ทองเสมอ	พ.ม. (การบริหารการพยาบาล)	63-1-06-2104-002	หัวหน้าฝ่ายบริหารงาน สาธารณสุข (นักบริหารงานสาธารณสุข และสิ่งแวดล้อม)	ต้น	63-1-06-2104-002	หัวหน้าฝ่ายบริหารงาน สาธารณสุข (นักบริหารงานสาธารณสุข และสิ่งแวดล้อม)	ต้น	680,760	18,000	698,760
438	-ว่าง-		63-1-06-3601-001	นักวิชาการสาธารณสุข	ป.ก. ชก	63-1-06-3601-001	นักวิชาการสาธารณสุข	ป.ก. ชก	(41,550 x 12)	-	(ว่างเดิม)
439	-ว่าง-		63-1-06-3601-002	นักวิชาการสาธารณสุข	ป.ก. ชก	63-1-06-3603-001	นักกายภาพบำบัด	ป.ก. ชก	ค่ากลางเงินเดือน	-	355,320
440	-ว่าง-		63-1-06-3601-003	นักวิชาการสาธารณสุข	ป.ก. ชก	63-1-06-3603-002	นักกายภาพบำบัด	ป.ก. ชก	ค่ากลางเงินเดือน	-	(ว่างเดิม)
	<i>พนักงานจ้าง</i>										
441	นางสาวเพ็ญภา จันทรินทร์	ศต.บ. (จิตวิทยาชุมชน)	-	ผู้ช่วยนักวิชาการสาธารณสุข	คุณวุฒิ	-	ผู้ช่วยนักวิชาการสาธารณสุข	คุณวุฒิ	187,200	-	187,200
442	นางสาวนริศรา รักภักดี	วทบ. (สาธารณสุขศาสตร์)	-	ผู้ช่วยนักวิชาการสาธารณสุข	คุณวุฒิ	-	ผู้ช่วยนักวิชาการสาธารณสุข	คุณวุฒิ	(15,600 x 12)	-	188,160
443	-ว่าง-		-	ผู้ช่วยนักวิชาการสิ่งแวดล้อม	คุณวุฒิ	-	ผู้ช่วยนักกายภาพบำบัด	คุณวุฒิ	(15,680 x 12)	-	(ว่างเดิม)

บัญชีแสดงจัดคนลงสู่ตำแหน่งและการกำหนดเลขที่ตำแหน่งในส่วนราชการ (แผนอัตรากำลัง 3 ปี ประจำปีงบประมาณ 2569)

ที่	ชื่อ-สกุล	คุณวุฒิการศึกษา	กรอบอัตรากำลังเดิม			กรอบอัตรากำลังใหม่			เงินเดือน	เงินประจำตำแหน่ง		หมายเหตุ
			เลขที่ตำแหน่ง	ตำแหน่ง	ระดับ	เลขที่ตำแหน่ง	ตำแหน่ง	ระดับ		เงินประจำตำแหน่ง (เป็นประจำตำแหน่ง)	เงินประจำตำแหน่ง (เป็นตามขั้น)	
	ฝ่ายป้องกันและควบคุมโรค											
444	นางโชติรส อาดำ	พ.ย.บ (พยาบาล ศาสตร์ และการผดุงครรภ์ ชั้นสูง)	63-1-06-2104-003	หัวหน้าฝ่ายป้องกันและ ควบคุมโรค (นักบริหารงาน สาธารณสุขและ สิ่งแวดล้อม)	ต้น	63-1-06-2104-003	หัวหน้าฝ่ายป้องกันและ ควบคุมโรค (นักบริหารงาน สาธารณสุขและ สิ่งแวดล้อม)	ต้น	749,640	18,000	-	767,640
445	นางสาววราณี วงศาโรจน์	พ.ย.ม.(การผดุงครรภ์)	63-1-06-3602-001	พยาบาลวิชาชีพ	ป.ก.ข.ภ	63-1-06-3602-001	พยาบาลวิชาชีพ	ข.ก.	(62,470 x 12)	(1,500 x 12)	-	296,880
446	นางสาวเสาวลักษณ์ สัมศรีพจน์	วท.บ.วิทยาศาสตร์สิ่งแวดล้อม	63-1-05-3607-001	นักวิชาการสิ่งแวดล้อม	ป.ก.ข.ภ	63-1-06-3607-001	นักวิชาการสิ่งแวดล้อม	ป.ก.	180,720	-	-	180,720
447	-ว่าง-		63-1-06-4601-001	เจ้าพนักงานสาธารณสุข	ป.ก.ข.ภ	63-1-06-4601-001	เจ้าพนักงานสาธารณสุข	ป.ก.ข.ภ	(15,060 x 12)	-	-	ว่าง
	<b>พนักงานจ้าง</b>								297,900			
448	นางสาวลักขิกา แสงทา	วท.บ.เภสัชสารสนเทศศาสตร์	-	ผู้ช่วยนักวิชาการสิ่งแวดล้อม	ค.ต.ว.ส.ค.	-	ผู้ช่วยนักวิชาการสิ่งแวดล้อม	ค.ต.ว.ส.ค.	187,200	-	-	187,200
449	นางสาวปรีณดา วัฒนะจันทร์	วท.บ.วิทยาศาสตร์สิ่งแวดล้อม	-	ผู้ช่วยนักวิชาการสิ่งแวดล้อม	ค.ต.ว.ส.ค.	-	ผู้ช่วยนักวิชาการสิ่งแวดล้อม	ค.ต.ว.ส.ค.	(15,600 x 12)	-	-	222,120
450									222,120			
									(18,510 x 12)			กำหนดเพิ่ม
451	นางสาวสุภาวดี อรุณศรี	ปวช.(พาณิชยการ)	-	ผู้ช่วยเจ้าพนักงานธุรการ	ค.ต.ว.ส.ค.	-	ผู้ช่วยเจ้าพนักงานธุรการ	ค.ต.ว.ส.ค.	122,040	-	-	122,040
									(10,170 x 12)			



บัญชีแสดงจัดคนลงสู่ตำแหน่งและการกำหนดเลขที่ตำแหน่งในส่วนราชการ (แผนอัตรากำลัง 3 ปี ประจำปีงบประมาณ 2569)

ที่	ชื่อ-สกุล	คุณวุฒิการศึกษา	กรอบอัตรากำลังเดิม		กรอบอัตรากำลังใหม่		เงินเดือน	เงินประจำตำแหน่ง		หมายเหตุ
			เลขที่ตำแหน่ง	ตำแหน่ง	ระดับ	เลขที่ตำแหน่ง		ตำแหน่ง	ระดับ	
	โรงเรียนเทพ (ส่งเรื่องระงับตำแหน่ง)									
893	นางณัฐวิโรจน์ ด้านวิชาการ	ศษ.ม.(การบริหารการศึกษา)	63-1-08-5500-001	ผู้อำนวยการสถานศึกษา	คศ.3	63-1-08-5500-001	ผู้อำนวยการสถานศึกษา	คศ.3	-	-
894	-ว่าง-		63-1-08-6500-005	ครูผู้ช่วย/ครู	คศ.3	63-1-08-6500-005	ครูผู้ช่วย/ครู	คศ.3	-	ว่างเดิม
895	-ว่าง-		63-1-08-6500-006	ครูผู้ช่วย/ครู	คศ.3	63-1-08-6500-006	ครูผู้ช่วย/ครู	คศ.3	-	ว่างเดิม
896	นางสุกัญญา บุญนันต์	(ค.บ.) คณิตศาสตร์	63-1-08-6500-010	ครู	คศ.3	63-1-08-6500-010	ครู	คศ.3	-	
897	นางสาวณัฐชยา ผ่านแสนเสาร์ พนักงานจ้าง	(ค.บ.) ภาษาอังกฤษ	63-1-08-6500-013	ครู	คศ.2	63-1-08-6500-013	ครู	คศ.2	-	
898	นางสาวมัทิดา ศรีศรีรัมย์	(ค.บ.) สังคม	-	ผู้ช่วยครูผู้ช่วย (เอกสังคมศึกษา)	คศ.4ค1	-	ผู้ช่วยครูผู้ช่วย (เอกสังคมศึกษา)	คศ.4ค1	195,720	195,720
899	-ว่าง-		-	ผู้ช่วยครูผู้ช่วย (เอกปฐมวัย)	คศ.4ค1	-	ผู้ช่วยครูผู้ช่วย (เอกดนตรี)	คศ.4ค1	180,000	ว่าง
900	ว่าที่ ร.ต.หญิง สุชาดา บุญเลิศ ด้านงบประมาณ	(ค.บ.) ภาษาไทย	-	ผู้ช่วยครูผู้ช่วย (เอกสังคม)	คศ.4ค1	-	ผู้ช่วยครูผู้ช่วย (เอกภาษาไทย)	คศ.4ค1	180,000	180,000
901	นางสาวสุชาติพิทย์ เลิศดี	(ค.บ.) นาฏศิลป์	63-1-08-6500-003	ครู	คศ.1	63-1-08-6500-003	ครู	คศ.1	-	
902	นายโกศลพิสิทธิ์ บุญย	ค.ม., วิชาและประเมินผลทางการศึกษา	63-1-08-6500-014	ครู	คศ.3	63-1-08-6500-014	ครู	คศ.3	-	
903	นางทิพวรรณ ชมภูพาน	(ค.บ.) ภาษาอังกฤษ	63-1-08-6500-016	ครู	คศ.2	63-1-08-6500-016	ครู	คศ.2	-	
904	นางสาวลลิตชญา ไวกสิกรณ์	(ค.บ.) บริหารการศึกษา	63-1-08-6500-018	ครู	คศ.2	63-1-08-6500-018	ครู	คศ.2	-	

บัญชีแสดงจัดคนลงสู่ตำแหน่งและการกำหนดเลขที่ตำแหน่งในส่วนราชการ (แผนอัตรากำลัง 3 ปี ประจำปีงบประมาณ 2569)

ที่	ชื่อ-สกุล	คุณวุฒิการศึกษา	กรอบอัตรากำลังเดิม		กรอบอัตรากำลังใหม่		เงินเดือน	เงินประจำตำแหน่ง		หมายเหตุ	
			เลขที่ตำแหน่ง	ตำแหน่ง	ระดับ	เลขที่ตำแหน่ง		ตำแหน่ง	ระดับ		เงินประจำตำแหน่ง
	<i>พนักงานจ้าง</i>										
905	-ว่าง-		ผู้ช่วยครูผู้ช่วย	ผู้ช่วยครูผู้ช่วย	คตจ.ค	-	คตจ.ค	ผู้ช่วยครูผู้ช่วย	คตจ.ค	-	ว่าง
906					คตจ.ค		คตจ.ค	ผู้ช่วยนักวิชาการเงินและบัญชี	คตจ.ค	-	กำหนดเพิ่ม
907					คตจ.ค		คตจ.ค	ผู้ช่วยนักวิชาการเงินและบัญชี	คตจ.ค	-	กำหนดเพิ่ม
908	นางสาววันทิพย์ พงษ์สุริยวรรณ	บช.ม.(การเงินและการธนาคาร)	ผู้ช่วยเจ้าพนักงานพัสดุ	ผู้ช่วยเจ้าพนักงานพัสดุ	คตจ.ค	-	คตจ.ค	ผู้ช่วยเจ้าพนักงานพัสดุ	คตจ.ค	-	162,480
909	นางประภาพรณ เนียมเผือก	ปวส.(การบัญชี)	ผู้ช่วยเจ้าพนักงานการเงินและบัญชี	ผู้ช่วยเจ้าพนักงานการเงินและบัญชี	คตจ.ค	-	คตจ.ค	ผู้ช่วยเจ้าพนักงานการเงินและบัญชี	คตจ.ค	-	(13,540 x 12) 149,400
910	นางสาวเจนจิรา ตนานันท์	ปวส.(การบัญชี)	ผู้ช่วยเจ้าพนักงานการเงินและบัญชี	ผู้ช่วยเจ้าพนักงานการเงินและบัญชี	คตจ.ค	-	คตจ.ค	ผู้ช่วยเจ้าพนักงานการเงินและบัญชี	คตจ.ค	-	(12,450 x 12) 148,680
	<i>ด้านบริหารงานบุคคล</i>										
911	นางสาวจันทร์เพ็ญ สุนนท์	ค.บ.(การศึกษาปฐมวัย)	ครู	ครู	คศ.1	63-1-08-6500-002	คศ.1	ครู	คศ.1	-	-
912	-ว่าง-		ครูผู้ช่วย/ครู	ครูผู้ช่วย/ครู	คศ.คตจ.	63-1-08-6500-007	คศ.คตจ.	ครูผู้ช่วย/ครู	คศ.คตจ.	-	(ว่างเดิม)
913	นางพัชรัตน์ ธาราวุฒิ	(ค.ศ.ม.)บริหารการศึกษา	ครู	ครู	คศ.4	63-1-08-6500-009	คศ.4	ครู	คศ.4	-	-
	<i>พนักงานจ้าง</i>										
914	-ว่าง-		ผู้ช่วยครูผู้ช่วย (เอกการศึกษาปฐมวัย)	ผู้ช่วยครูผู้ช่วย (เอกการศึกษาปฐมวัย)	คตจ.ค	-	คตจ.ค	ผู้ช่วยครูผู้ช่วย (เอกการศึกษาปฐมวัย)	คตจ.ค	-	(ว่างเดิม)
915	นางสาวประทุม ด่วงทอง	ค.บ.(การศึกษาปฐมวัย)	ผู้ช่วยครูผู้ช่วย (เอกการศึกษาปฐมวัย)	ผู้ช่วยครูผู้ช่วย (เอกการศึกษาปฐมวัย)	คตจ.ค	-	คตจ.ค	ผู้ช่วยครูผู้ช่วย (เอกการศึกษาปฐมวัย)	คตจ.ค	-	180,000
916	นางสาวศรดา ละมอมสาย	ค.บ.เทคโนโลยีการระบบคอมพิวเตอร์และการศึกษา	ผู้ช่วยครูผู้ช่วย (เอกคอมพิวเตอร์)	ผู้ช่วยครูผู้ช่วย (เอกคอมพิวเตอร์)	คตจ.ค	-	คตจ.ค	ผู้ช่วยครูผู้ช่วย (เอกคอมพิวเตอร์)	คตจ.ค	-	(15,000 x 12) 180,000
917	นายวรัฒน์ ทรัพย์ไชวี	ค.บ.(คณิตศาสตร์)	ผู้ช่วยครูผู้ช่วย (คณิตศาสตร์)	ผู้ช่วยครูผู้ช่วย (คณิตศาสตร์)	คตจ.ค	-	คตจ.ค	ผู้ช่วยครูผู้ช่วย (คณิตศาสตร์)	คตจ.ค	-	(15,000 x 12) 180,000

บัญชีแสดงจัดคนลงสู่ตำแหน่งและการกำหนดเลขที่ตำแหน่งในส่วนราชการ (แผนอัตรากำลัง 3 ปี ประจำปีงบประมาณ 2569)

ที่	ชื่อสกุล	คุณวุฒิการศึกษา	กรอบอัตรากำลังเดิม		กรอบอัตรากำลังใหม่		เงินเดือน	เงินประจำตำแหน่ง		หมายเหตุ
			เลขที่ตำแหน่ง	ตำแหน่ง	ระดับ	ตำแหน่ง		ตำแหน่ง	เงินประจำตำแหน่ง	
	ด้านบริหารงานทั่วไป									
918	-ว่าง-		63-1-08-6500-004	ครูผู้ช่วย/ครู	63-1-08-6500-004	ครูผู้ช่วย/ครู		-	-	ว่าง
919	นางสาวไพเราะ มุสสาร	คบ.(การศึกษาปฐมวัย)	63-1-08-6500-008	ครู	63-1-08-6500-008	ครู	คศ.2	-	-	
920	-ว่าง-		63-1-08-6500-011	ครูผู้ช่วย/ครู	63-1-08-6500-011	ครูผู้ช่วย/ครู		-	-	(ว่างเดิม)
921	นางสาวรุ่งฤดี ปุพะมูล	คทบ.วิทยาศาสตร์สิ่งแวดล้อม	63-1-08-6500-012	ครู	63-1-08-6500-012	ครู	คศ.2	-	-	
922	นายประพนธ์ จิมพัฒน์	(คบ.) การศึกษาปฐมวัย	63-1-08-6500-015	ครู	63-1-08-6500-015	ครู	คศ.2	-	-	
923	-ว่าง-		63-1-08-6500-017	ครูผู้ช่วย/ครู	63-1-08-6500-017	ครูผู้ช่วย/ครู		-	-	(ว่างเดิม)
924	-ว่าง-		63-1-08-6500-001	ครูผู้ช่วย/ครู	63-1-08-6500-001	ครูผู้ช่วย/ครู		-	-	(ว่างเดิม)
	พนักงานจ้าง									
925	นายธรรพร พรหมมี	ศษ.บ.(พลศึกษา)	-	ผู้ช่วยครูผู้ช่วย (เอกพลศึกษา)	-	ผู้ช่วยครูผู้ช่วย (เอกพลศึกษา)	คศ.พ.ค	198,600	-	198,600
926	นางสาวกัญญารัตน์ แพงโดย	ศศบ.(นาฏศิลป์และการละคร)	-	ผู้ช่วยครูผู้ช่วย (เอกดนตรี)	-	ผู้ช่วยครูผู้ช่วย (เอกดนตรี)	คศ.พ.ค	(16,550 x 12)	-	195,720
927	นายบัญชา จิมไพบุลย์	คบ.(ดนตรีศึกษา)	-	ผู้ช่วยครูผู้ช่วย (เอกนาฏศิลป์)	-	ผู้ช่วยครูผู้ช่วย (เอกนาฏศิลป์)	คศ.พ.ค	(16,310 x 12)	-	193,920
928	นางสาวญาณิศา วัชรวารากุล	คบ.(ดนตรีศึกษาศิลปะไทยศึกษา)	-	ผู้ช่วยครูผู้ช่วย (เอกดนตรี)	-	ผู้ช่วยครูผู้ช่วย (เอกดนตรี)	คศ.พ.ค	(16,160 x 12)	-	180,000
929	นายพิทักษ์ สมนต์	คบ.(ดนตรีศึกษา)	-	ผู้ช่วยครูผู้ช่วย (ปฐมวัย)	-	ผู้ช่วยครูผู้ช่วย (เอกดนตรี)	คศ.พ.ค	(15,000 x 12)	-	180,000
930	นายเขवालิต โตตอม	ศษ.บ.(พลศึกษา)	-	ผู้ช่วยครูผู้ช่วย (เอกภาษาอังกฤษ)	-	ผู้ช่วยครูผู้ช่วย (เอกพลศึกษา)	คศ.พ.ค	180,000	-	180,000
931	นางพนัดดา แสงแก้ว	คบ.(ภาษาไทย)	-	ผู้ช่วยครูผู้ช่วย (เอกภาษาไทย)	-	ผู้ช่วยครูผู้ช่วย (เอกภาษาไทย)	คศ.พ.ค	(15,000 x 12)	-	180,000
932	นางสาวดวงดาว ชัยแก้ว	ปวส.(การจัดกาทั่วไป)	-	ผู้ช่วยเจ้าพนักงานธุรการ	-	ผู้ช่วยเจ้าพนักงานธุรการ	คศ.พ.ค	(15,000 x 12)	-	143,520
								(11,960 x 12)		143,520

บัญชีแสดงจัดคนลงสู่ตำแหน่งและการกำหนดเลขที่ตำแหน่งในส่วนราชการ (แผนอัตรากำลัง 3 ปี ประจำปีงบประมาณ 2569)

ที่	ชื่อ-สกุล	คุณวุฒิการศึกษา	กรอบอัตรากำลังเดิม		กรอบอัตรากำลังใหม่		เงินเดือน	เงินประจำตำแหน่ง		หมายเหตุ
			เลขที่ตำแหน่ง	ตำแหน่ง	ระดับ	ตำแหน่ง		ระดับ	เงินประจำตำแหน่ง	
933	นางสาวขวัญจิรา วรรณเดชะอรกุล	ปวส.(คอมพิวเตอร์ธุรกิจ)	-	ผู้ช่วยเจ้าพนักงานธุรการ	ศตจฉฉ	-	ผู้ช่วยเจ้าพนักงานธุรการ	ศตจฉฉ	-	143,520
934	นายสหัทส์ ป้อมประสาร	มัธยมศึกษาตอนต้น	-	พนักงานขับรถยนต์	จกษชะ	-	พนักงานขับรถยนต์	จกษชะ	-	133,440
935	นายชูชาติ หุ่นเกิด	ประถมศึกษาปีที่ 6	-	พนักงานขับรถยนต์	จกษชะ	-	พนักงานขับรถยนต์	จกษชะ	-	116,760
936	นายสุริเยนทร์ ปลื้มนิยม	ปวส. (การตลาด)	-	พนักงานขับรถยนต์	จกษชะ	-	พนักงานขับรถยนต์	จกษชะ	-	112,800
937	นายสถิตพงศ์ สุดสวาท	ปวช. (สาขาวิชาเครื่องกล)	-	พนักงานขับรถยนต์	จกษชะ	-	พนักงานขับรถยนต์	จกษชะ	-	112,800
938	นายมานพ พุฒพิชัย	มัธยมศึกษาตอนปลาย	-	คนงาน	จรับไป	-	คนงาน	จรับไป	-	108,000
939	นายลาเชลน์ อ่อนสำร์	มัธยมศึกษาตอนต้น	-	คนงาน	จรับไป	-	คนงาน	จรับไป	-	108,000
940	-ว่าง-		1876-5	พนักงานจ้างภารกิจ (สนับสนุน)	ศตจฉฉ	1876-5	พนักงานจ้างภารกิจ (สนับสนุน)	ศตจฉฉ	-	(ว่างเดิม)
941	-ว่าง-		2586-5	พนักงานจ้างภารกิจ (สนับสนุน)	ศตจฉฉ	2586-5	พนักงานจ้างภารกิจ (สนับสนุน)	ศตจฉฉ	-	(ว่างเดิม)
942	-ว่าง-		1079-4	พนักงานจ้างทั่วไป (สนับสนุน)	-	1079-4	พนักงานจ้างทั่วไป (สนับสนุน)	จรับไป	-	(ว่างเดิม)



ประกาศองค์การบริหารส่วนจังหวัดสระบุรี  
เรื่อง ปรับปรุงแผนอัตรากำลัง ๓ ปี ขององค์การบริหารส่วนจังหวัดสระบุรี  
ประจำปีงบประมาณ พ.ศ. ๒๕๖๗ - ๒๕๖๙ (ครั้งที่ ๑๓)

ด้วย คณะกรรมการข้าราชการองค์การบริหารส่วนจังหวัด จังหวัดสระบุรี ในการประชุม ครั้งที่ ๒/๒๕๖๙ เมื่อวันที่ ๒๖ กุมภาพันธ์ ๒๕๖๙ ได้มีมติเห็นชอบให้องค์การบริหารส่วนจังหวัดสระบุรี ปรับปรุงแผนอัตรากำลัง ๓ ปี ขององค์การบริหารส่วนจังหวัดสระบุรี ประจำปีงบประมาณ พ.ศ. ๒๕๖๗ - ๒๕๖๙ (ครั้งที่ ๑๓) โดยให้ปรับปรุงตำแหน่งข้าราชการองค์การบริหารส่วนจังหวัด จำนวน ๑๔ อัตรา

อาศัยอำนาจตามความในข้อ ๑๐ ของประกาศคณะกรรมการข้าราชการองค์การบริหารส่วนจังหวัด จังหวัดสระบุรี เรื่อง หลักเกณฑ์และเงื่อนไขเกี่ยวกับการคัดเลือกเพื่อเลื่อนและแต่งตั้งข้าราชการองค์การบริหารส่วนจังหวัด ตำแหน่งประเภททั่วไป และประเภทวิชาการให้ดำรงตำแหน่งในระดับที่สูงขึ้น พ.ศ. ๒๕๖๑ ลงวันที่ ๕ ตุลาคม ๒๕๖๑ และความในข้อ ๑๘ ของประกาศคณะกรรมการข้าราชการองค์การบริหารส่วนจังหวัด จังหวัดสระบุรี เรื่อง หลักเกณฑ์และเงื่อนไขเกี่ยวกับการคัดเลือกเพื่อเลื่อนและแต่งตั้งข้าราชการองค์การบริหารส่วนจังหวัดตำแหน่งประเภททั่วไปและประเภทวิชาการให้ดำรงตำแหน่งในระดับที่สูงขึ้น (ฉบับที่ ๒) พ.ศ. ๒๕๖๒ ลงวันที่ ๔ ธันวาคม ๒๕๖๒ จึงปรับปรุงแผนอัตรากำลัง ๓ ปี ขององค์การบริหารส่วนจังหวัดสระบุรี ประจำปีงบประมาณ พ.ศ. ๒๕๖๗ - ๒๕๖๙ (ครั้งที่ ๑๓) ดังบัญชีรายละเอียดแนบท้าย

จึงประกาศให้ทราบโดยทั่วกัน

ประกาศ ณ วันที่ ๔ มีนาคม พ.ศ. ๒๕๖๙

(นายชนกฤต อัดทะสัมปณณะ)

รองนายกองค์การบริหารส่วนจังหวัด รักษาการแทน

นายกองค์การบริหารส่วนจังหวัดสระบุรี

การปรับปรุงแผนอัตรากำลัง ๓ ปี ประจำปีงบประมาณ พ.ศ. ๒๕๖๗ - ๒๕๖๙ (ครั้งที่ ๑๓)

แนบท้ายประกาศองค์การบริหารส่วนจังหวัดสระบุรี ลงวันที่ ๔ มีนาคม ๒๕๖๙

ที่	กรอบอัตรากำลังเดิม			กรอบอัตรากำลังใหม่			หมายเหตุ
	ตำแหน่ง	เลขที่ตำแหน่ง /ประเภทพนักงานจ้าง	ระดับ	ตำแหน่ง	เลขที่ตำแหน่ง /ประเภทพนักงานจ้าง	ระดับ	
	กองสาธารณสุข			กองสาธารณสุข			
	โรงพยาบาลส่งเสริมสุขภาพตำบล			โรงพยาบาลส่งเสริมสุขภาพตำบล			
๑	ผู้อำนวยการโรงพยาบาลส่งเสริมสุขภาพตำบล (นักวิชาการสาธารณสุข)	๖๓-๑-๐๖-๓๖๐๑-๐๒๑ (ถ)	ชก.	ผู้อำนวยการโรงพยาบาลส่งเสริมสุขภาพตำบล (นักวิชาการสาธารณสุข)	๖๓-๑-๐๖-๓๖๐๑-๐๒๑ (ถ)	ชพ.	ปรับปรุงตำแหน่ง
๒	ผู้อำนวยการโรงพยาบาลส่งเสริมสุขภาพตำบล (นักวิชาการสาธารณสุข)	๖๓-๑-๐๖-๓๖๐๑-๐๑๗ (ถ)	ชก.	ผู้อำนวยการโรงพยาบาลส่งเสริมสุขภาพตำบล (นักวิชาการสาธารณสุข)	๖๓-๑-๐๖-๓๖๐๑-๐๑๗ (ถ)	ชพ.	ปรับปรุงตำแหน่ง
๓	ผู้อำนวยการโรงพยาบาลส่งเสริมสุขภาพตำบล (นักวิชาการสาธารณสุข)	๖๓-๑-๐๖-๓๖๐๑-๐๙๙ (ถ)	ชก.	ผู้อำนวยการโรงพยาบาลส่งเสริมสุขภาพตำบล (นักวิชาการสาธารณสุข)	๖๓-๑-๐๖-๓๖๐๑-๐๙๙ (ถ)	ชพ.	ปรับปรุงตำแหน่ง
๔	นักวิชาการสาธารณสุข	๖๓-๑-๐๖-๓๖๐๑-๑๐๕ (ถ)	ชก.	นักวิชาการสาธารณสุข	๖๓-๑-๐๖-๓๖๐๑-๑๐๕ (ถ)	ชพ.	ปรับปรุงตำแหน่ง
๕	นักวิชาการสาธารณสุข	๖๓-๑-๐๖-๓๖๐๑-๐๕๕ (ถ)	ชก.	นักวิชาการสาธารณสุข	๖๓-๑-๐๖-๓๖๐๑-๐๕๕ (ถ)	ชพ.	ปรับปรุงตำแหน่ง
๖	นักวิชาการสาธารณสุข	๖๓-๑-๐๖-๓๖๐๑-๑๐๑ (ถ)	ชก.	นักวิชาการสาธารณสุข	๖๓-๑-๐๖-๓๖๐๑-๑๐๑ (ถ)	ชพ.	ปรับปรุงตำแหน่ง
๗	พยาบาลวิชาชีพ	๖๓-๑-๐๖-๓๖๐๒-๐๗๗ (ถ)	ชก.	พยาบาลวิชาชีพ	๖๓-๑-๐๖-๓๖๐๒-๐๗๗ (ถ)	ชพ.	ปรับปรุงตำแหน่ง
๘	พยาบาลวิชาชีพ	๖๓-๑-๐๖-๓๖๐๒-๐๘๒ (ถ)	ชก.	พยาบาลวิชาชีพ	๖๓-๑-๐๖-๓๖๐๒-๐๘๒ (ถ)	ชพ.	ปรับปรุงตำแหน่ง
๙	พยาบาลวิชาชีพ	๖๓-๑-๐๖-๓๖๐๒-๐๒๕ (ถ)	ชก.	พยาบาลวิชาชีพ	๖๓-๑-๐๖-๓๖๐๒-๐๒๕ (ถ)	ชพ.	ปรับปรุงตำแหน่ง
๑๐	พยาบาลวิชาชีพ	๖๓-๑-๐๖-๓๖๐๒-๐๗๓ (ถ)	ชก.	พยาบาลวิชาชีพ	๖๓-๑-๐๖-๓๖๐๒-๐๗๓ (ถ)	ชพ.	ปรับปรุงตำแหน่ง
๑๑	เจ้าพนักงานทันตสาธารณสุข	๖๓-๑-๐๖-๔๖๐๙-๐๑๑ (ถ)	ชง.	เจ้าพนักงานทันตสาธารณสุข	๖๓-๑-๐๖-๔๖๐๙-๐๑๑ (ถ)	อส.	ปรับปรุงตำแหน่ง
๑๒	เจ้าพนักงานทันตสาธารณสุข	๖๓-๑-๐๖-๔๖๐๙-๐๐๒ (ถ)	ชง.	เจ้าพนักงานทันตสาธารณสุข	๖๓-๑-๐๖-๔๖๐๙-๐๐๒ (ถ)	อส.	ปรับปรุงตำแหน่ง
๑๓	เจ้าพนักงานทันตสาธารณสุข	๖๓-๑-๐๖-๔๖๐๙-๐๐๘ (ถ)	ชง.	เจ้าพนักงานทันตสาธารณสุข	๖๓-๑-๐๖-๔๖๐๙-๐๐๘ (ถ)	อส.	ปรับปรุงตำแหน่ง
๑๔	เจ้าพนักงานทันตสาธารณสุข	๖๓-๑-๐๖-๔๖๐๙-๐๒๑ (ถ)	ชง.	เจ้าพนักงานทันตสาธารณสุข	๖๓-๑-๐๖-๔๖๐๙-๐๒๑ (ถ)	อส.	ปรับปรุงตำแหน่ง